

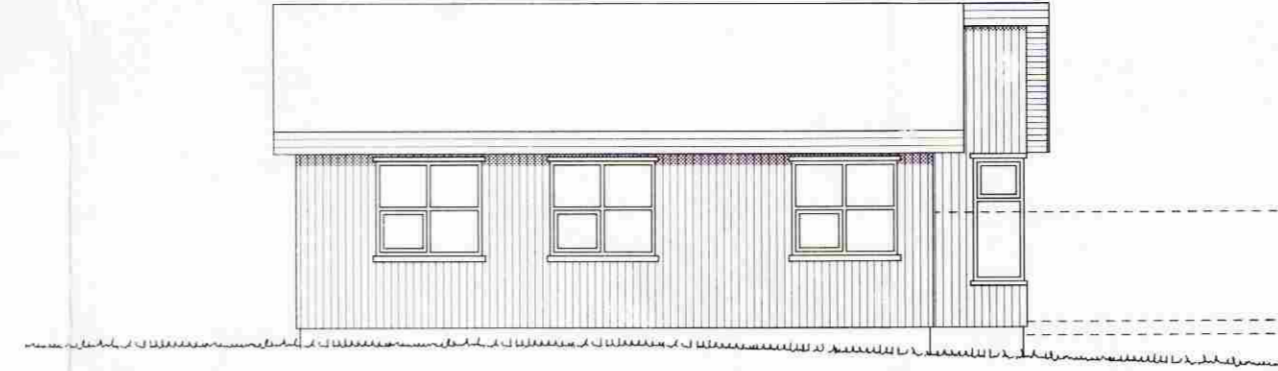

norðaustur



norðvestur



suðvestur

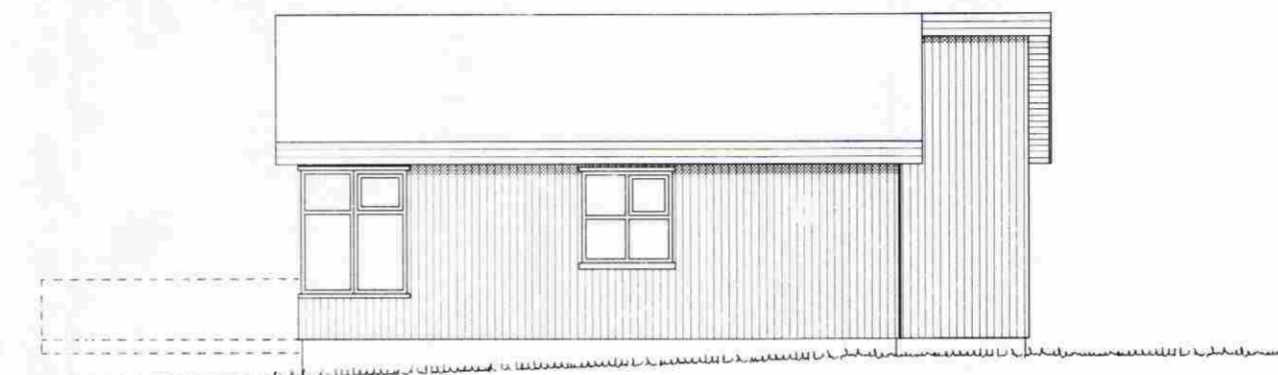

suðaustur

Samþykkt
29 NOV 2005
Hinnas Leósson
Byggingarfulltrúi uppsveita Árnassýslu

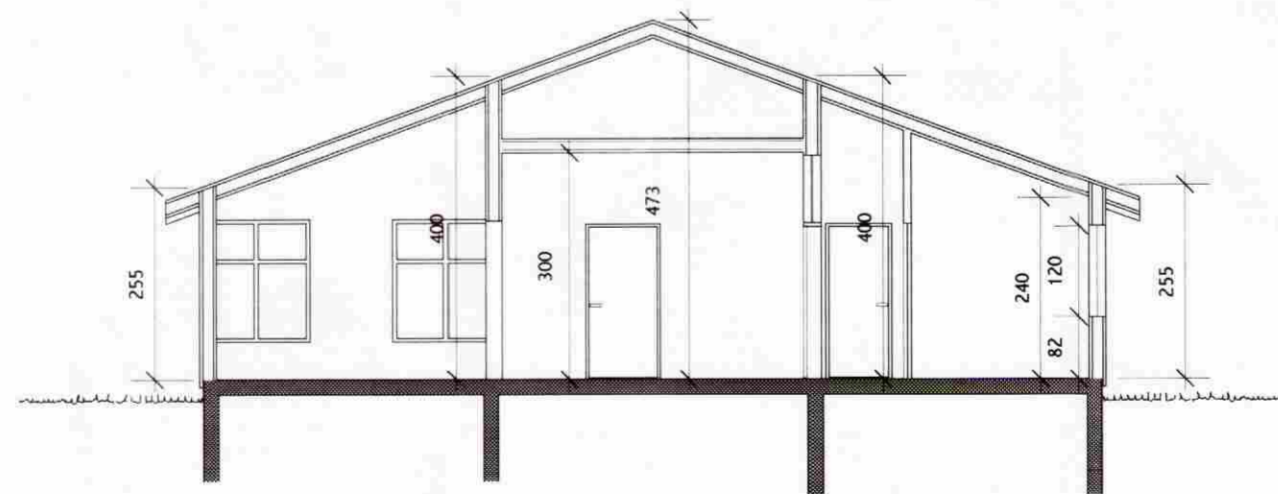

sneiðing b - b

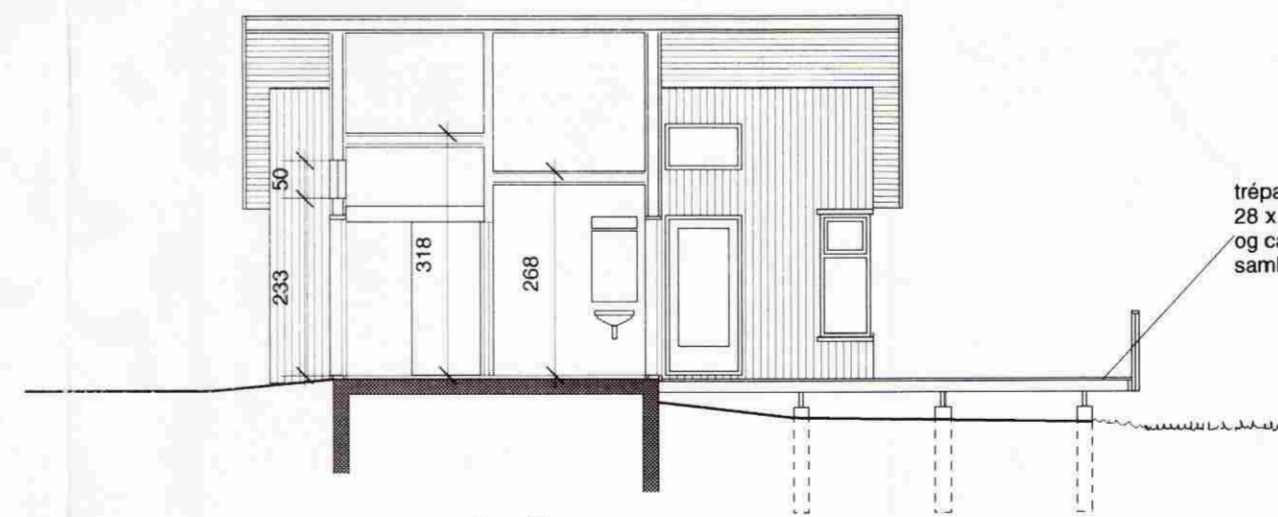

sneiðing C - C

Trépullur:
28 x 95 mm gagnvarin borð á 50 x 150 mm bitum
og ca 50 x 200 burðarbitum á steyptum stólpum
samkvæmt fyrirmælum burðarþólráðgjafa



sneiðing a - a

Hátún 3 í landi Stóra Hofa,

Gnúpverjahreppi

Sumarbústaður Trésmiðafélags Reykjavíkur
Sneiðingar og útlitsmyndir í mkv. 1:100

teiknað 9.11. 2005,

teikning nr 2

Trausti Leósson
Trausti Leósson byggingarfræðingur Leirutanga 16, Mosfellsbæ
kt. 310846-3769, gsm 824 2588, fax 566 7544, netfang trausti@itn.is