

Samþykkt

08 JULÍ 2008

Gísli Gunnarsson
Byggingartulltrúi uppsveita Árnessýslu

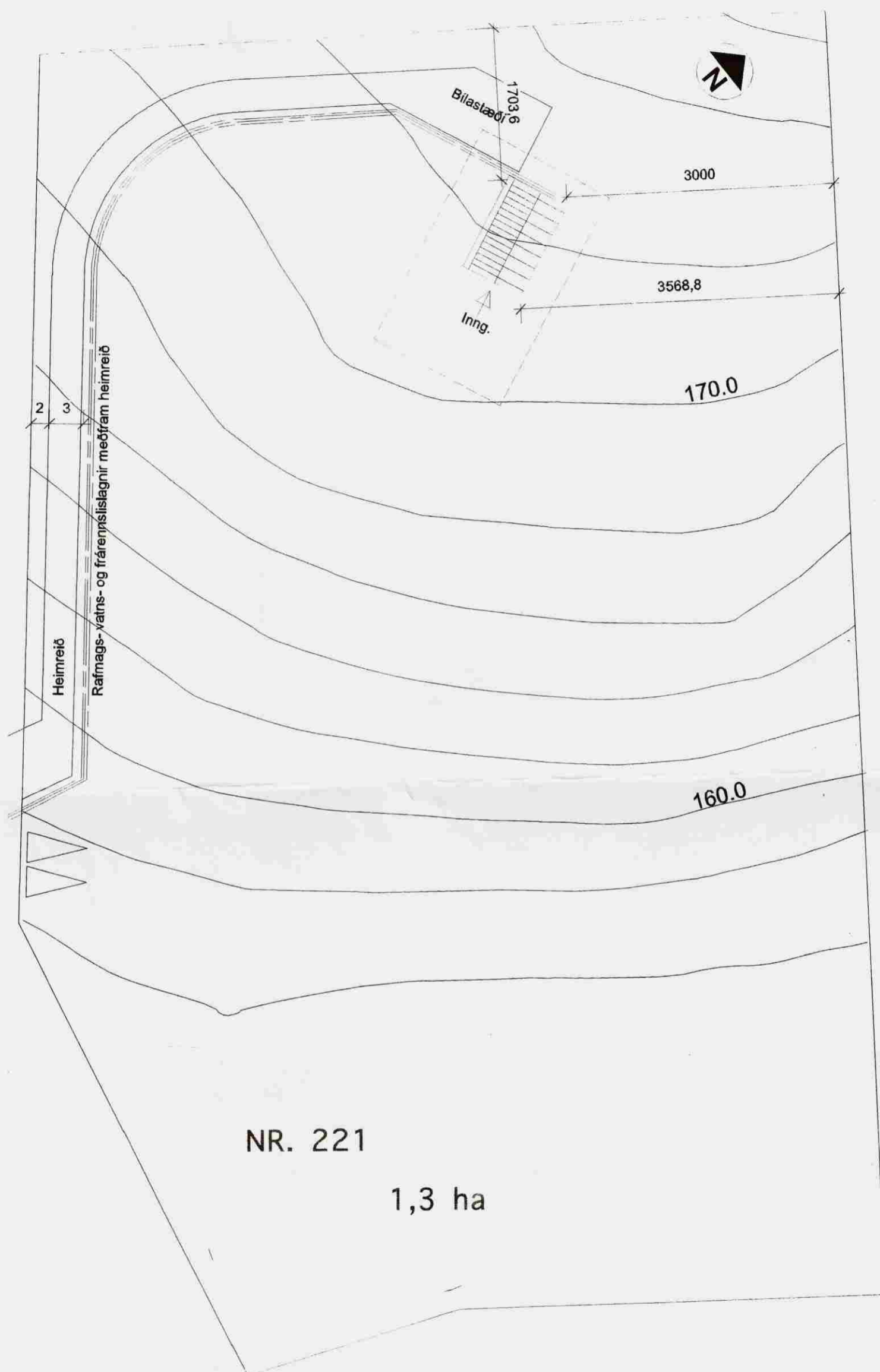

AFSTÖÐUMYND, MKV. 1:500

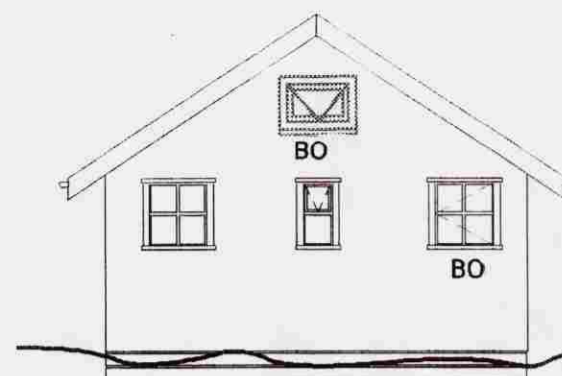

NORÐURHLÍÐ, MKV. 1:100

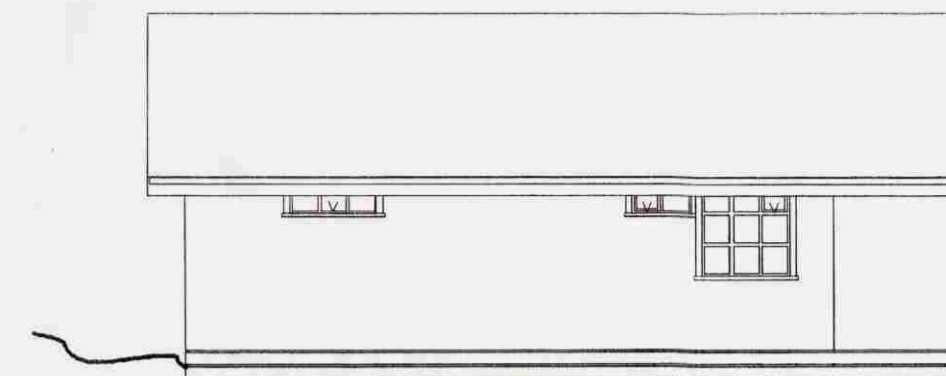

VESTURHLÍÐ, MKV. 1:100



SUDURHLÍÐ, MKV. 1:100

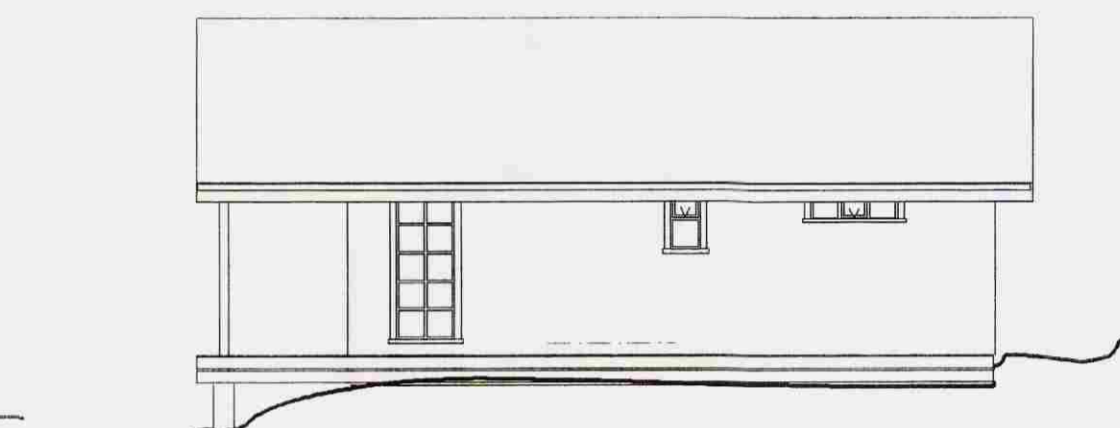

AUSTURHLÍÐ, MKV. 1:100

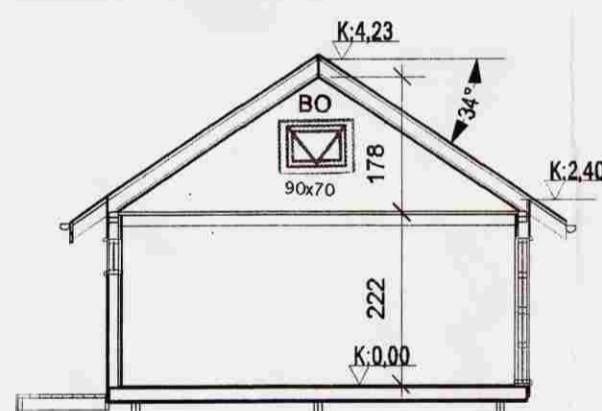

SNÍÐ A-A, MKV. 1:100

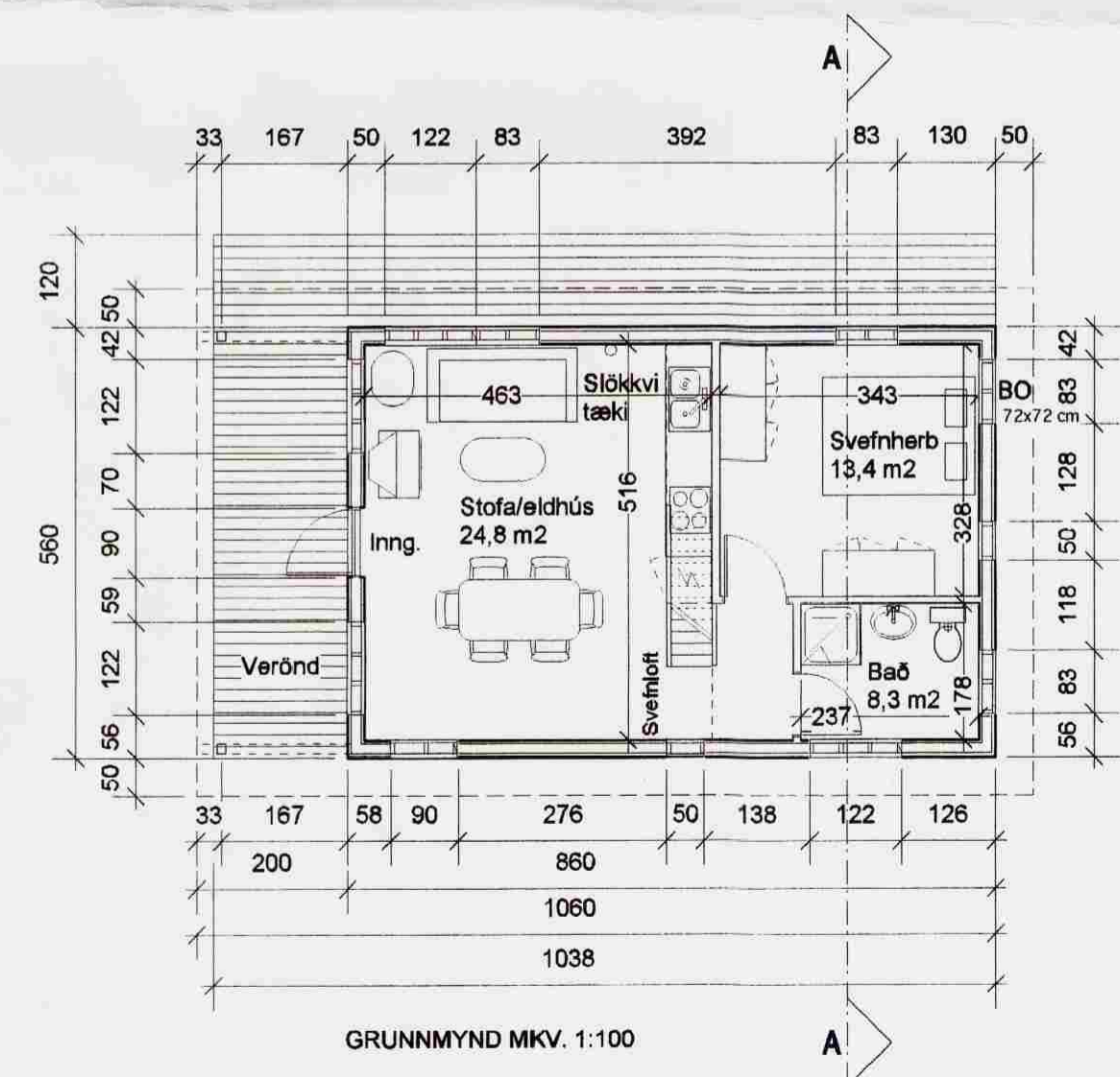

GRUNNMYND MKV. 1:100

BYGGINGARLÝSING

Sumarhús á lóð nr 221 í landi Syðra-Langholts

Byggingarlýsing:

Sumarhúsið er ein hæð með svefnlofti yfir hluta gólfplatans. Húsið er grindarbyggt timburhús á forsteyptum sökklum. Þak er bánjamsklætt. Útveggir eru úr 2"x5" grindarefni c/c 60 sm, klæddir liggjandi, læstri timburklæðningu. Einangrun í veggjum er 125 mm steinull. Loft og veggir innanhúss eru klæddir panel. Þaksperrur eru 2"x9" c/c 60 sm. Einangrun í þaki er 200 mm steinull. Drengar undir húsinu eru 2"x8" í 3 pörum c/c 240 sm. Tvöfalt gler er í gluggum.

Flatarmál:	48,2m ²
Flatarmál svefnlofts:	17,7m ²
Flatarmál svefnlofts lofthæð yfir 180 sm :	0,0m ²
Hámarks veggthæð langhlíða:	2,4m
Hámarks Mænishæð:	4,23m
Hámarks þak halli:	34°

TEIKNISTOFAN
KVARÐI
Verkefni
BÚSTAÐUR HARÐAR L. PÉTURSSONAR
Á LÓÐ NR. 221 Í LANDI
SYÐRA-LANGHOLTS
Heiti
GRUNNMYND ÚTLIT SNÍÐ, SKÝRINGAR
AFSTM. SKRÁNINGARTAFLA

kvarði	1:100	1:500	verk.nr
dags.	6. JÚNÍ 2008		dags br.
hönnun	G. G.		teikn nr
teikn	G. G.		A-1

Hringbraut 17 220 Hafnarfirði
s. 555-2020 FAX 555-2021
Gísli G. Gunnarsson BFÍ kt, 020649-2409
kvardi@vortex.is

Gísli Gunnarsson