

GRUNNMYND SÖKKULL 1:50

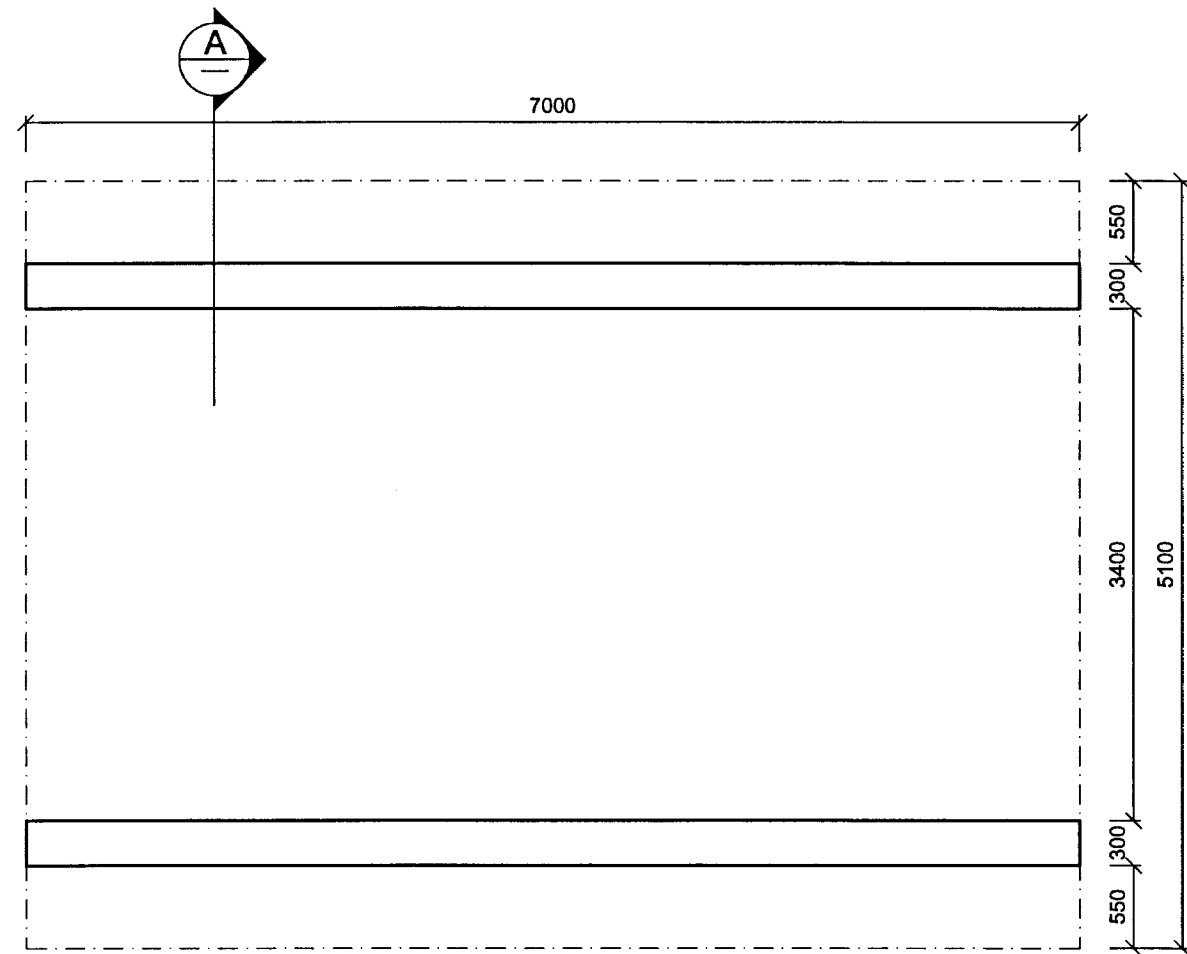

Almennar skýringar:

Ónefnd mál eru í millimetrum.  
Kótar eru í metrum.  
Undirstöður: Miðað er við að undirstöður standi á þjappaðri fyllingu, mesta álag <0.5MPa.  
Aðflutt burðarfylling í og að sökklum og vera frostþolin og slitsterk og skal kornadreifingin vera þannig að góð þjöppun náist.  
Mesta steinastærð í hverju fyllingalagi má ekki vera meiri en 1/3 af fyllingalagi hvers lags.  
Gerð er krafa til þess að sérhvert fyllingarlag standist eftirfarandi kröfur miðað við þjöppupróf E2>= 125 Mpa og E2/E1 <= 2,2.

Steypa: Öll steypa skal uppfylla kröfur ÍST14 og ÍST10 svo og eftirfarandi: Útsteypa : VS<0,5 Sementsmagn>300 kg/m3 Fjarlægðarstuðull lofts < 0,25 mm Loft : 5-6 %  
Styrkleiki : S 250 Steypustál: K10 og K12 skulu vera úr KS40 en þó skulu lykkjur vera úr suðuhæfu KS40. K16 og stærri járn skulu vera úr KS40. Mál á lykkjum eru utanmál. Ekki má skeyta meira en þriðja hvert járn í sama sniði. Upp með og undir öll op skal setja 2K12 . Yfir op skal setja 2K12 nema annað sé tekið sérstaklega fram. Í ytri brún útvoggja skulu járn liggja 3,5 sm frá steypuyfirborði en annarsstaðar gilda ákvæði ÍST10

SKÝRINGAR:

BOLTAR Í TRÉVIRKI SKULU VERA HEIT- GALVANHÚÐAÐIR, GÆDAFLOKKUR 8.8.  
ALLT TIMBUR SKAL VERA ÚR STYRKLEIKAFLOKKUÐU EFNI K18 EDA BETRA. ALLA ÓVARÐA BURÐARVIÐI SKAL FÚAVERJA MED A.M.K. TVEIMUR UMFERÐUM AF GRUNNFÚAVÖRN.

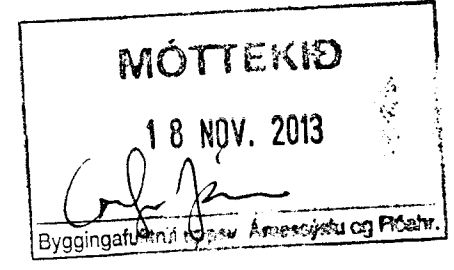

GRUNNMYND GÓLFBITA 1:50

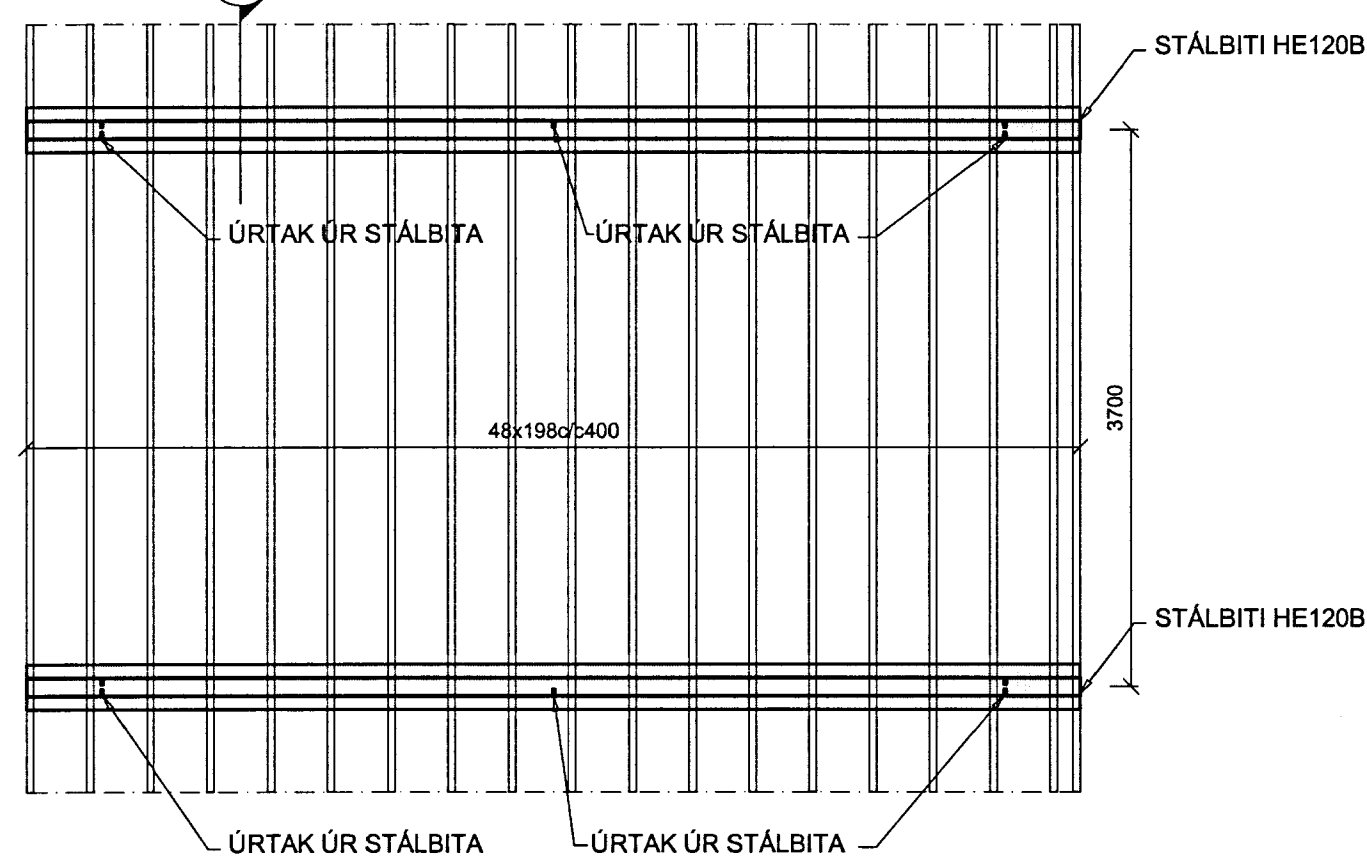

SKÝRINGAR:

BURÐARVIÐIR:  
NOTA SKAL STYRKLEIKAFLOKKAÐ TIMBUR Í FLOKKI K18 EDA BETRA. Í ALLT BURÐARVIRKI ÚR TIMBRI.  
VEGGJAGRINDUR ERU ÚR 48x148 K18.  
GÓLFREIÐ 48x148 SKRÚFAST VIÐ GÓLFBITA MED FRANSKRI SKRÚFU (110x10) TVÆR Í HVER SAMKEYTI. (EDA C600 ÞAR SEM REIM ER SAMÍÐA GÓLFBITA).  
Í HORN Á ÖLLUM OPUM KEMUR VINKILL BMF 90 ÁN STYRKINGAR.  
VIÐ HLÍÐ GLUGGA/HURÐA-OPS KOMA 2.STK. 48x148 STODIR.  
ÞAKSPERRUR ERU 48x198 C600 AD JAFNAÐI.  
UTAN Á VEGGJAGRIND KOMI 9MM KROSSVIÐUR SEM NEGLIST VIÐ STODIR MED 2\* KAMBSAUM c/c150. KROSSVIÐUR LEGGIST Í LÍM.  
MILLI TIMBURS OG STEINS SKAL SETJA TVÖFALT LAG AF ASFALT PAPPA.  
ÞAKKLÆÐNING:  
ÞAK HEILKLÆÐIST TIMBURBORDUM 25x150. NEGLING ER 3 STK. SKOTNAGLAR 3\* GALV. MED LÍMI (EDA3 STK. 3\* ÁN LÍMS) Í HVERT BORD OG Í HVERJA SPERRU. EKKI MÁ SKEYTA MEIRA EN ÞRjú BORD Í ÞVERSNÍÐI. OFAN Á BORDAKLÆÐNINGU KEMUR ASFALTPAPPI (ÞAKPAPPI). HEFTA SKAL PAPPA VIÐ BORDAKLÆÐNINGU ÞAR SEM PAPPALÖG SKARAST (SKÖRUN MINNST 10 CM) OG KOMI PLASTBORDI UNDIR HEFTI.  
EFSTA LAG ÞAKKLÆÐNINGAR ER BÁRUSTÁL (GALV. EDA ALUZINK) SEM NEGLIST VIÐ BORDAKLÆÐNINGU MED HEITGALVANHÚÐUÐUM KAMBÞAKSAUM 4,2/65 MED GÚMMÍPÉTTINGU. FYRSTA NAGLARÖÐ KEMUR EINS NÁLÆGT ÞAKBRÚN OG HÆGT ER, NÆSTA RÖÐ 20CM FRÁ ÞEIRRI FYRSTU, ÞRÍÐJA RÖÐ ER 40CM ÞAÐAN Í FRÁ OG SIÐAN KOMA RÖÐIR MED 60CM MILLIBILI UPP AÐ KILI. Á 2M² SVÆÐI VIÐ ÚTHORN SKAL BIL MILLI ALLRA NAGLARADA VERA 20CM. KJÖLUR, FYRSTU 3. NAGLARADIR NEDAN FRÁ SEM OG SVÆÐI ALLT AÐ 1,5M FRÁ GAFLVEGGJUM NEGLIST Í ADRA HVERJA HÁBÁRU; ANNARS STAÐAR SKAL NEGLT Í ÞRÍÐJU HVERJA HÁBÁRU. PLÖTUR SKARIST UM A.M.K. 1½ BÁRU. AUKANAGLI KOMI MILLI NAGLARADA Á PLÖTUSAMSKEYTUM. VÍXLA SKAL NEGLINGU MILLI RADA ÞANNIG AÐ NAGLAR KOMI Á ALLAR BÁRUR.

BERA SKAL FÚAVARNAREFNI Á ALLA SPERRUENDA OG SAMSKEYTI. EFNI SKAL VERA HÚSPURRT, BEINT OG LAUST VIÐ STÓRA KVISTI OG SPRUNGUR. FÚAVÖRN SKAL BERA Á Í TVEIMUR UMFERÐUM OG ÞESS GÆTT AÐ TIMBRIÐ SÉ EKKI BLAUTT. EKKI MÁ SAGA Í SPERRUR EDA SKERÐA Á NOKKURN HÁTT. BERA SKAL BLÝMENJU(EDA SAMBÆRILEGT) Á ALLAR STÁLFESTINGAR.

Snið 1:20

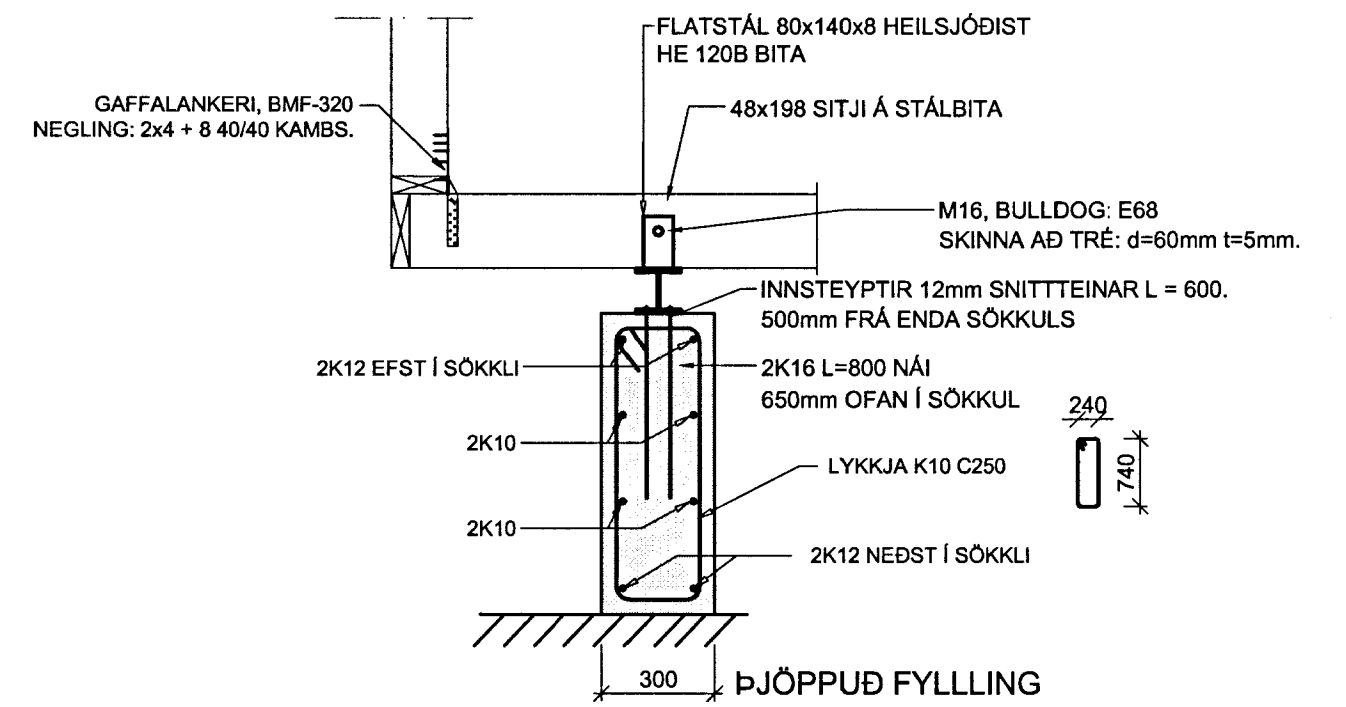

Verkfræðistofa Hauks Ásgeirssonar e.h.f.  
Dalvegur 18, 201 Kópavogur  
Sími 534-8815 Farsími 897-8132  
e-mail: haukur@vha.is  
Kennitala: 560600-3050

Hannað H.Á. Teiknað I.H. Samþykkt: *[Signature]* Kennitala 301255-4629

HESTHEIMAR, SMÁHÝSI NR.1. MATSHLUTI 06  
ÁSAHREPPI Ln 212134

BURÐARVIRKI  
GRUNNMYND SÖKKLA OG GÓLFBITA  
SKÝRINGAR, OG SNIÐ

Mkv. 1:50	Teikn. nr. 2-0.1	Verk nr. 1215
-----------	------------------	---------------

Aritun samræmingarhönnuðar: *[Signature]* Útgáfa Dags. A NOV 09