

MÓTTAKID
17.11.2009
Byggingafulltrúi, Lúðsv., Amessýslu og Flóahf.

MHL 02

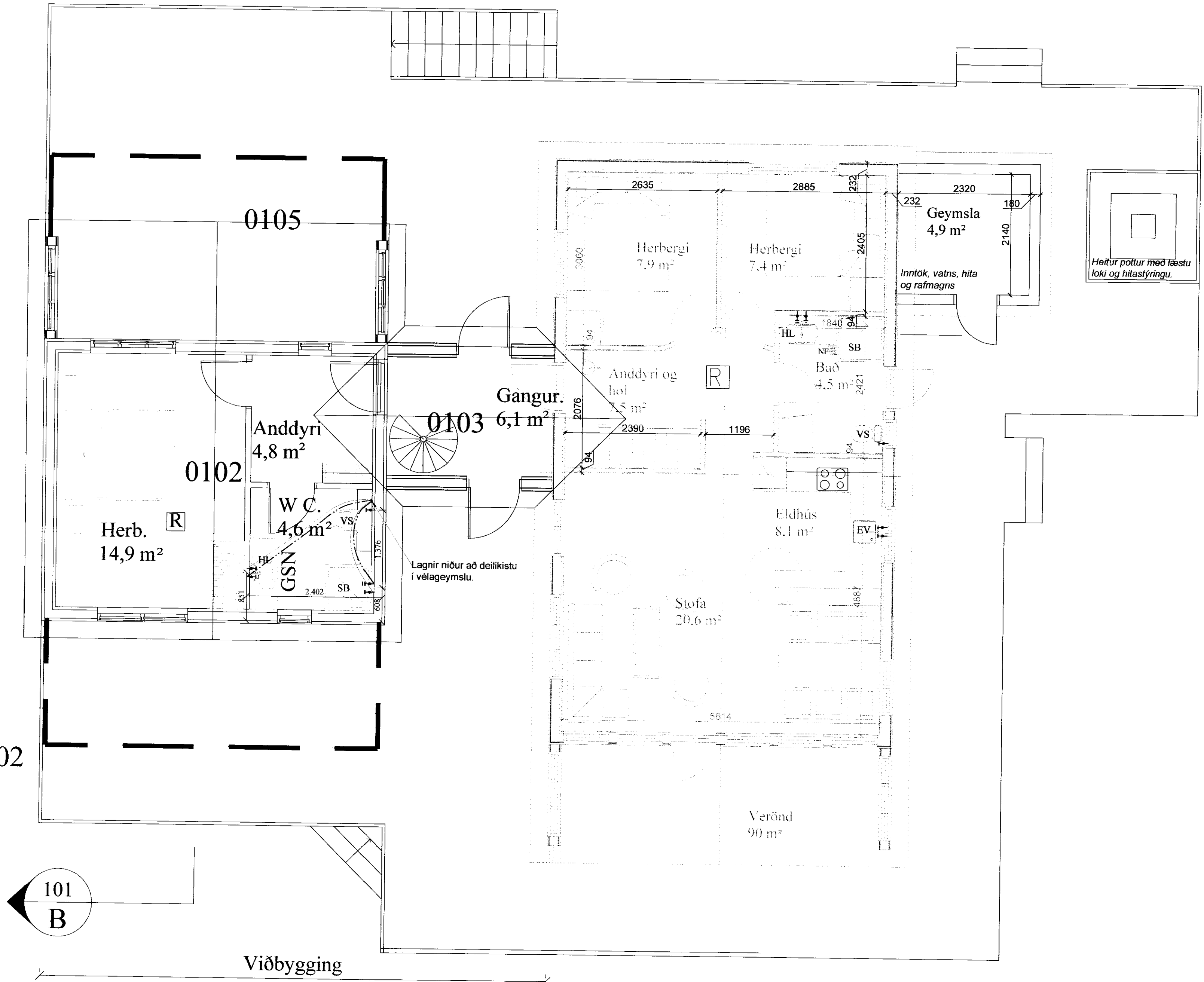

Skýringar:

Allar lagnir séu í samræmi við gildandi reglugerðir og ÍST 67.
 Allar leiðslur þrýstiprófaðar með 6 bar.
 Lagnir fyrir heitt í plötu og kalt vatn eru lagðar í sandlag undir einangrun.
 Málsetningar miðast við útbrún grindar nema annað komi fram.
 Lagnaefni:
 PE-X rör í rör innsteypt á 1. hæð, í vegg á 2. hæð, stærð Ø15mm.
 Ómálsettar pípur eru Ø15mm, nema 18 mm að sturtu/ baðkari.
 Stofnar frá inntaksgrind að deilikistu eru Ø25mm ryðfritt rör lagt í vegg.
 HL: Handlaug SV: Skolvaskar
 EV: Eldhúsvaskur BK: Baðkar
 VS: Vatnsalemi SB: Steypibað
 UPV: Uppþvottavél
 Kalt vatn : _____
 Heitt vatn : _____

A			
Br:	Hverju breytt:	Dags:	Kvittun:
Hátorfa 4. Heiðarbyggð. Hrunamannahreppi		Teikn nr:	531
Lagnir Neysluvatnslagnir		Frumstærð:	A2
Dags:	24.11.2009	Mkv:	1:50
Hann:	GÞS		
Samþ:	<i>[Signature]</i>	V.nr09 007	Teikn: GHJ

VGS
 VERKFRÆÐISTOFA
 GUÐJÓNS P. SIGFÚSSONAR EHF.
 AUSTURVEGI 42, 2.HÆÐ,
 800 SELFOSS
 S: 482 2805, F: 482 3818
 NETFANG: VGS@VGS.IS