

Sperruplan
1:50

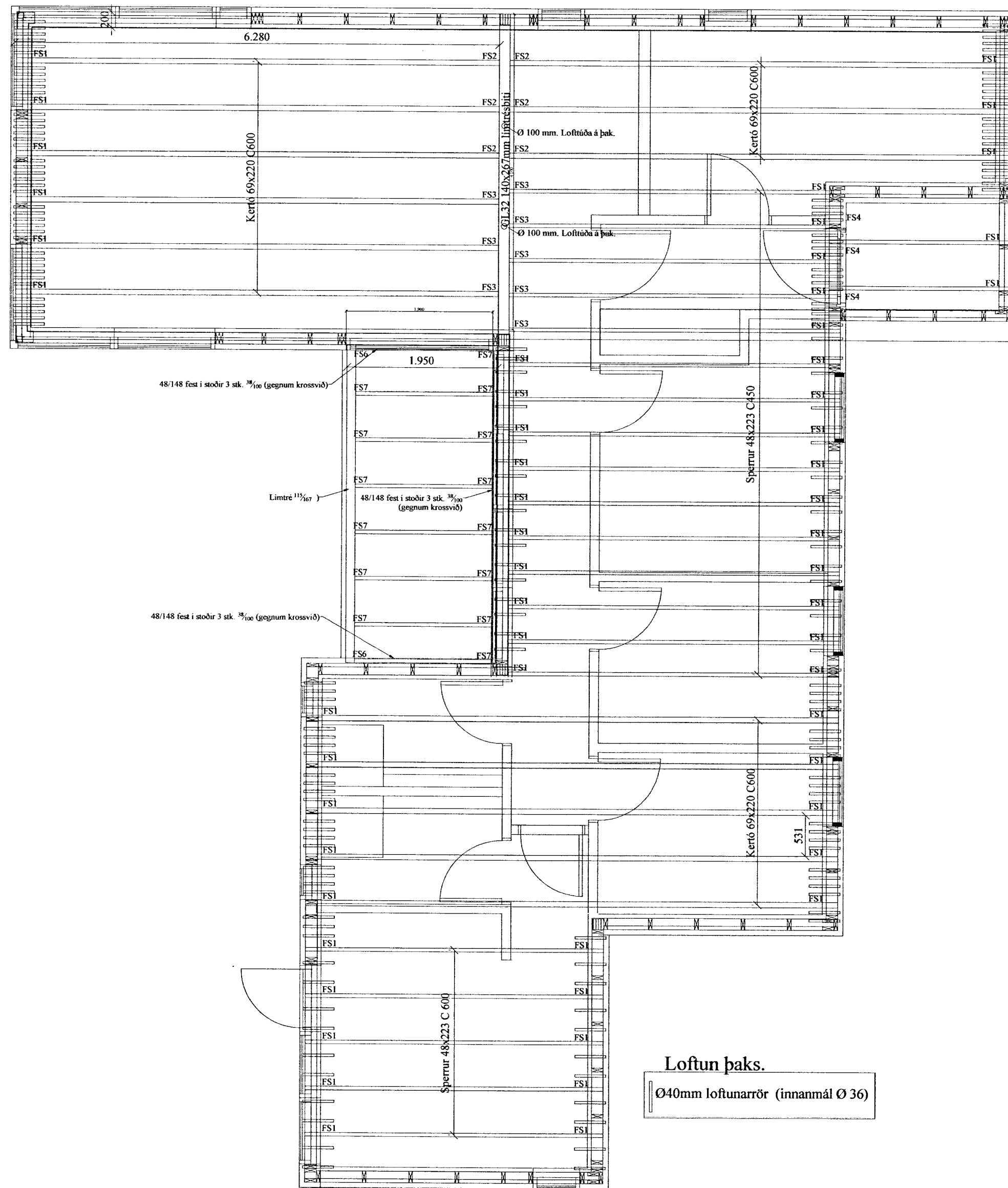

Festingar
1:10

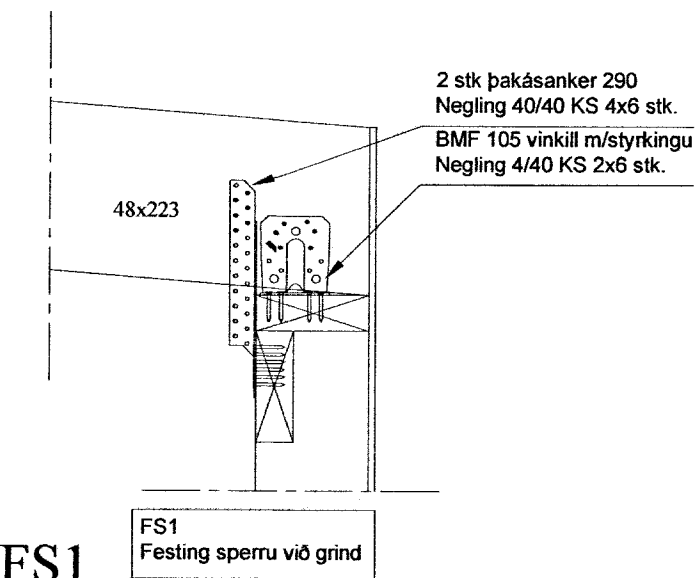

FS1
Ásýnd
Einnig á þessi festing við
þegar um Kertó bita 69x220
er að ræða

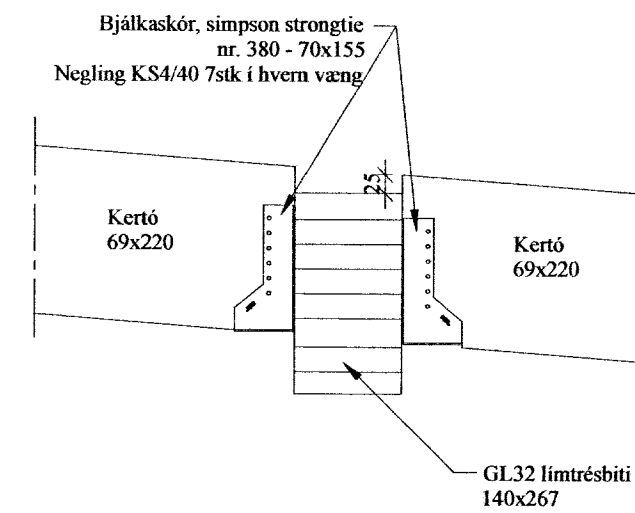

FS2
Festing Kertó bita
við límtre

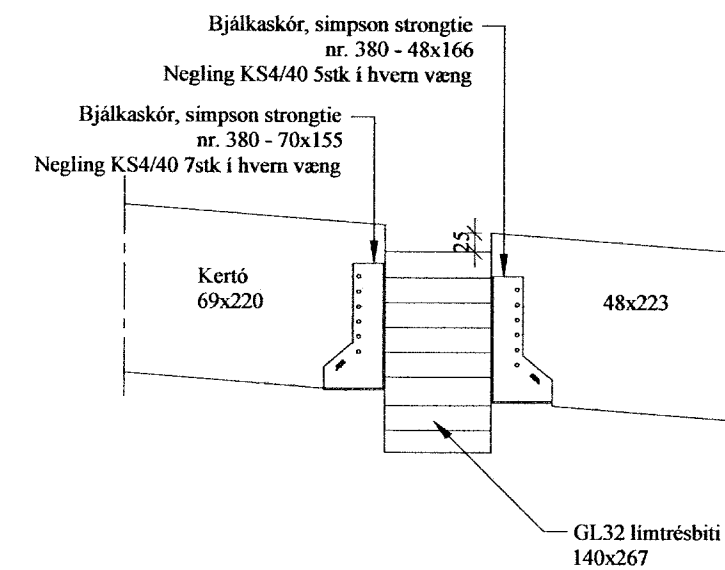

FS3
Festing Kertó bita
og sperra við límtre.

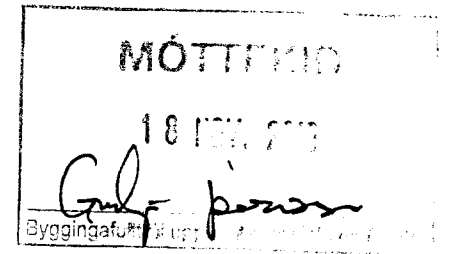

Almennt:

Öll mál skulu staðfest skv. aðalteikningum. Ef eitthvert misræmi er skulu aðalteikningar vera ráðandi, þó ber að láta hönnuði vita af misræmi. Öll mál eru í millimetrum, nema annað komi fram.

Almennar skýringar - þakvirki.

Allur viður er C18 eða betra. Við utanhús skal fúverja. Allur saumur og festingar utanhúss skal vera með heitzinkhúð eða ryðfrítt. Þak þéttklæðist með borðaklæðningu (25/150) er festist með heitgalv. saum 31/70 (3"), minnst 3 stk. í sperru/borð, 1 m inn á þakbrúnir skulu koma 4 stk. í sperru/borð. Öll mál í mm nema annað komi fram. Loftun skal gerð með. Ø40 innanmál Ø 36 fjöldi röra í hvert sperrubil er sýndur á grunnmynd þaks.

Festingar.

Sjá sérteikningar.

Br. nr.	Dags.	Af.	Breyting
(A)	3-10-13	GHJ.	hurðarop í aðalíngangi breikkað
(B)	21-10-13	GHJ	Tvær 100 mm þaktúður
Kjóabraut. 8 Hrunamannahreppur			Teikn nr: 270
Burðarvirki Sperruplan og festingar.			Frumstærð: A2
Dags:	17-04-13	Máv:	1:50/10
Hann:	GÞS		
Samþ:	020162-3099	V.nr:	12 041
Teikn:	GHJ.		

VGS
VERKFRÆÐISTOFA
GUÐJÓNS P. SIGFÚSSONAR EHF.
AUSTURVEGI 42, 2.HÆÐ,
800 SELFOSSI
S: 482 2805, F: 482 3818
NETFANG: VGS@VGS.IS