

SAMÞYKKT

30 MARS 2009

Auðun Kertanman
Byggingafrulltrúi uppáv. Amessýslu og Flóah.

GESTAHÚS SEM SÓTT ER UM

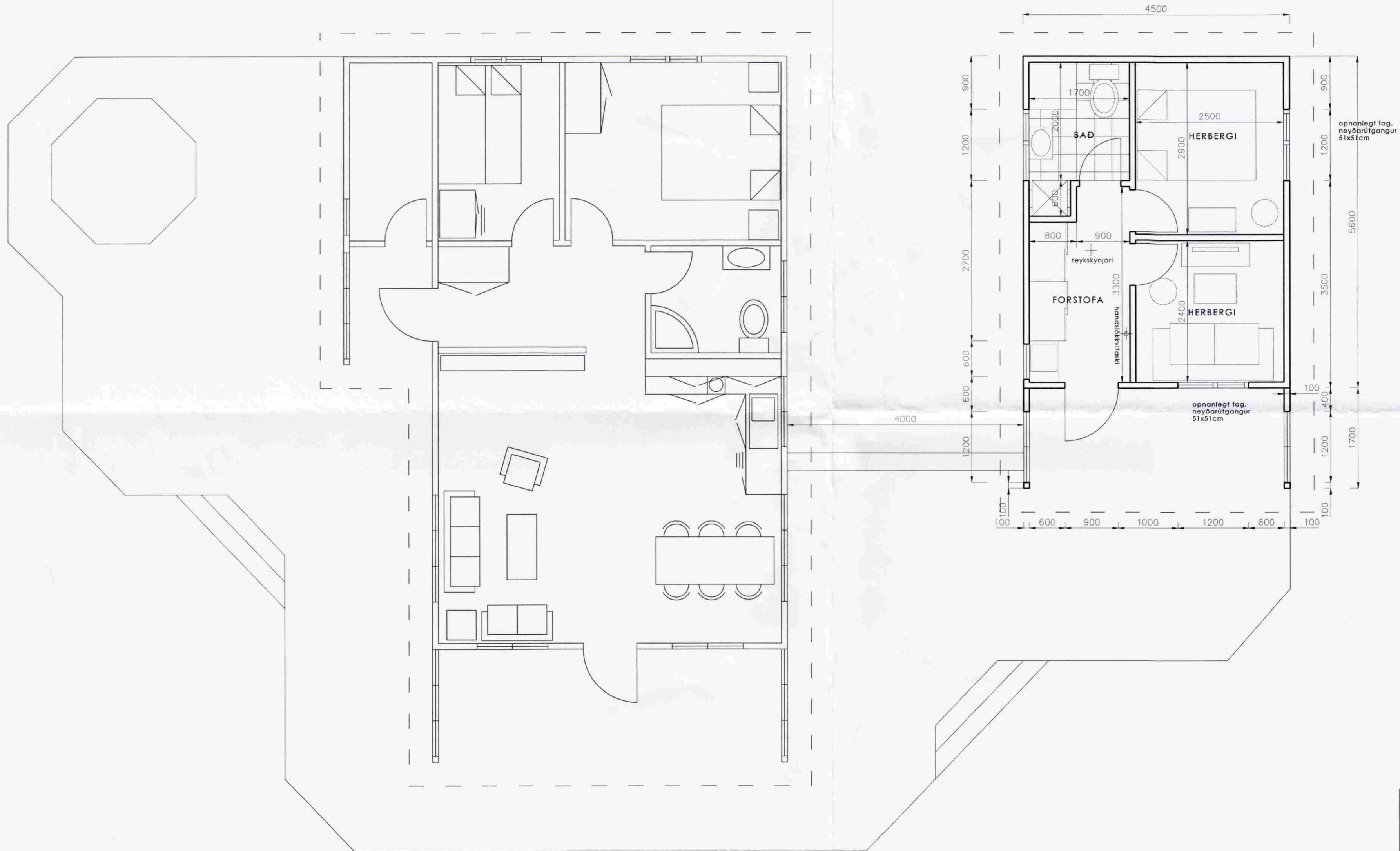

SÓTT ER UM GESTAHÚS VIÐ SUMARBÚSTAÐ.

BYGGINGARLÝSING:

UPPBYGGING:

Undirstöður steypar súlur \varnothing 30. Bitar: burðarbitar 2"x2"x9", gólfbitar 2"/8" c/c 60. Útveggjagrind 2"x5" hefl c/c 60, sperrur 2"x6" c/c 73. Öll ónefnd mál eru í mm. Grind er stífuð með 12 mm rakavörðum krossviði heilklæddum í lími.

KLÆDNING:

Að innan er 12 mm grenipanill á veggjum og lofti, gólf er klætt 22 mm spónarplötum U313. Milli klæðningar og grindar kemur rakavarnardúkur, einangrun steinull 5" kemur í gólf, útveggi og þak. ATH að steinullin falli þétt upp að panil að innan.

Að utan eru útveggir klæddir 21 mm kúptri vatnslæðningu, B-vörn á þaki er bárujárn. Neðan á gólfbita kemur 12 mm krossviður, rakavarinn.

STÆRÐIR:

Grunnflötur aðalhúss = 70,3 m²

Grunnflötur gestahúss = 25,2 m²

Rúmmál aðalhúss = 215,1 m³

Rúmmál gestahúss = 69,5 m³

HILDIGUNNUR SVERRISDÓTTIR

ARKITEKT FAÍ / MAA - Sími 694 4472

hildigunnur.sverrisdottir@gmail.com

kt.111172-5879

GESTAHÚS VIÐ SUMARBÚSTAÐ - LÓUBRAUT 6
í landi Efra-Sels, Hrunamannahreppi

EIGANDI: **Ragnar Pálsson**

TEIKN.NR: 1

grunnmynd aðalhúss (núv.) og gestahúss

KVARÐI: 1:50

DAGS: 16.03.2009

Hildigunnur Sverrisdóttir