



**SKÝRINGAR**  
 Gólfgeyslagnir skulu vera 18x2,0mm PEX með súrefniskápu. Lagnir skal prófa á sama hátt og aðrar lagnir nema við 9 Bar þrýsting. Allt efni skal vera vottað af Nýsköpunarmiðstöð (áður RB).

Gólfgeysla lagnir skal leggja ofaná járngrind og skal steypuhula ofaná lögnum vera 45mm. lagnir skulu vera lármark 100mm frá öllum veggjum. Gera skal sérstakar ráðstafanir til að vernda rör er leggjast undir vegg.

Frá tengigrind að gólfhitaslaufu skal rör dragast í ídráttarrör.

Allan frágang skal framkvæma samkvæmt leiðbeiningum framleiðanda.

Öll vinna skal fagmannlega unnin og í samræmi við kröfur byggingarreglugerðar og íslenskra staðla.

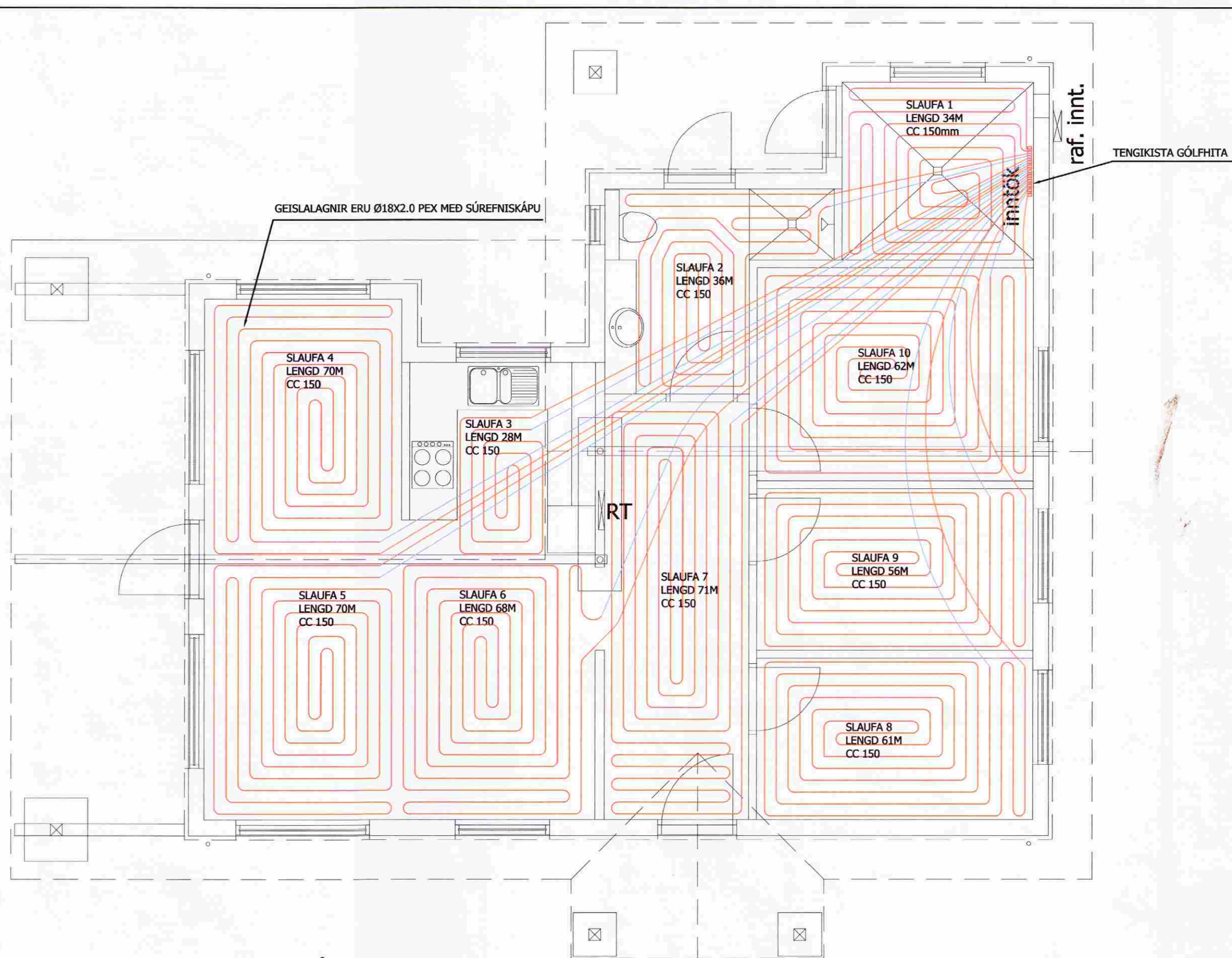

**GRUNNMYND GÓLFHITALAGNA**  
 1:50

Ø18x2.0 PE-Xa RÖR  
 LEGGIST OFAN Á JÄRNAGRIND.  
 100mm FRÄ MILLIVEGG

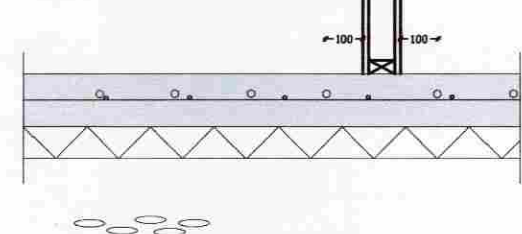

Ø18x2.0 PE-Xa RÖR  
 LEGGIST OFAN Á JÄRNAGRIND.  
 100mm FRÄ ÚTVEGG

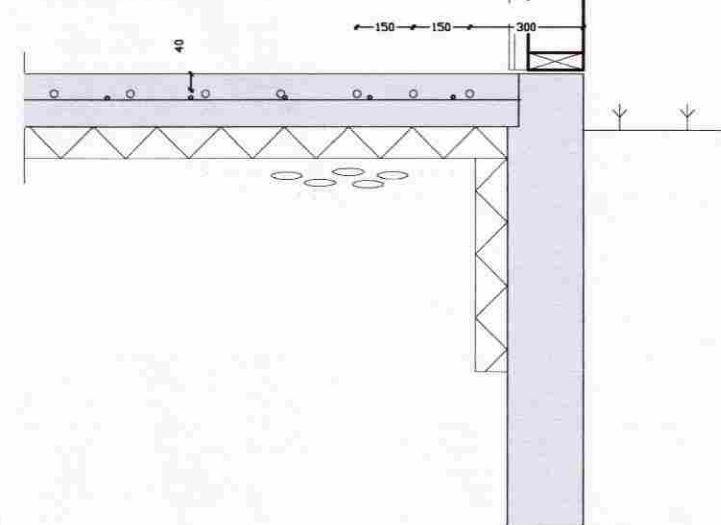

**Frágangur gólfhitalagna í plötu**  
 1:20

SLÉTTUVEGUR 1. HRUNAMANNAHREPPUR				
PÍPULAGNIR				TEIÐINGI NR.
FRÍSTUNDAHÚS				303
GRUNNMYND GÓLFHITALAGNA				
DEILI				
VERK NR.	HAUNNR.	TEIÐNR.	YERFAR:	DAÐ:
10-015	JFM	JFM	HG	28.09.2010
ÁRITUN AÐALSKULDAÐAR:				
JÓN FRÍÐRÍK MATTHÍASSON				021171-5069
ÁRITUN HÖNNUNDAÐAR:				
TEIKNISTOFAN RÖÐULL - HELGI GUNNARSSON				Kt: 050350-4879
BYGGINGATEIKNIFRÆÐINGUR BSc				Sími: 692-1020