

TIMBURHÚS:FRÍSTUNDAHÚS: LÝSING:.....
 SÖRKLAR OG PLATA STEINSTEYPT, EINANGRUN INNAN Á SÖKKLA
 OG UNDIR PLÖTU ER 100MM FRAUÐPLAST.
 ÚTVEGGIR:GRINDAREFNI 45X145MM, 9MM KROSSVEIÐUR OG LOFTUNARLISTAR
 OG 21MM TIMBURKLEÐNING.EINANGRUN ÚTVEGGJA 150MM STEINULL OG
 POLIPLAST, LAGNAGRIND OG INNIKLEÐNING Í FLOKKI 2.
 ÞAK:SPERRUR 45X220MM,ÞAKKLEÐNING 25X150MM, ÞAKPAPPI OG BÁRUSTÁL.
 EINANGRUN ÞAKS ER 200MM STEINULL MEB VINDPAPPA,DOLPLAST,LAGNA-
 GRIND OG LOFTAKLEÐNING Í FLOKKI 2.
 BURÐARVEGGIR:GRINDAREFNI 45X95MM, 95MM STEINULL OG INNIKLEÐNING
 Í FLOKKI 2.
 GLUGGAR ERU ÚR FURU MEB TVÖFÖLDU X-GLERI EÐA SAMBÆRILEGT.
 RS=REYKSKYNJARU,BO=BJÖRGUNAROP,ST=SLÖKKVIÐKI,GN=GÓLFNIDURFALL.
 ROTRÉ:STÆRD OG FRÁGANGUR SKV. REGLUGERÐ UMHVÆFISSTOFNUNAR.

SAMÞYKKT
 13 SEPT. 2011
 Jóhannes Pétursson
 Byggingafræðingur, Jóhannes Pétursson og Pólin

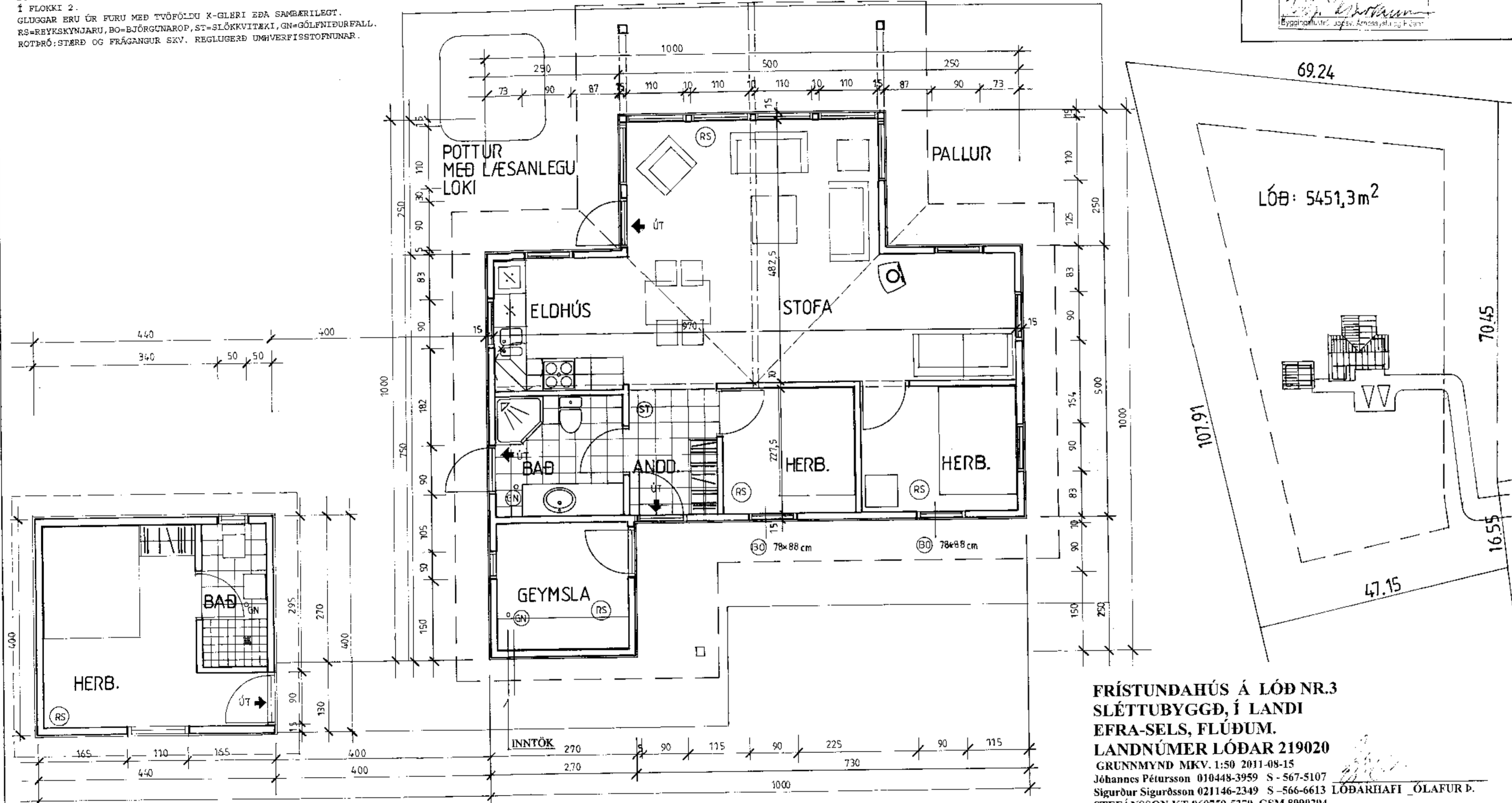

**FRÍSTUNDAHÚS Á LÓÐ NR.3
 SLÉTTUBYGGÐ, Í LANDI
 EFRA-SELS, FLÚÐUM.
 LANDNÚMER LÓÐAR 219020**
 GRUNNMYND MKV. 1:50 2011-08-15
 Jóhannes Pétursson 010448-3959 S - 567-5107
 Sigurður Sigurðsson 021146-2349 S -566-6613 LÓÐARHAFI ÓLAFUR P.
 STEFÁNSSON KT.060759-5379 GSM 8990294
 SVEINBJÖRG SVEINBJÖRNSDÓTTIR KT.170359-
 2599
 johp@isholf.is

ABS teiknistofa 566-6613, 567-5107. Nr.1