

V

^

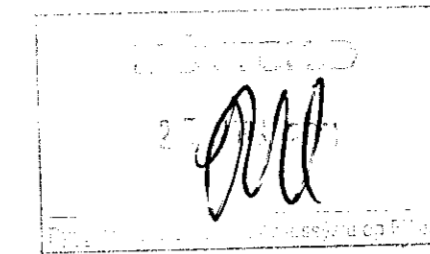
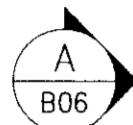
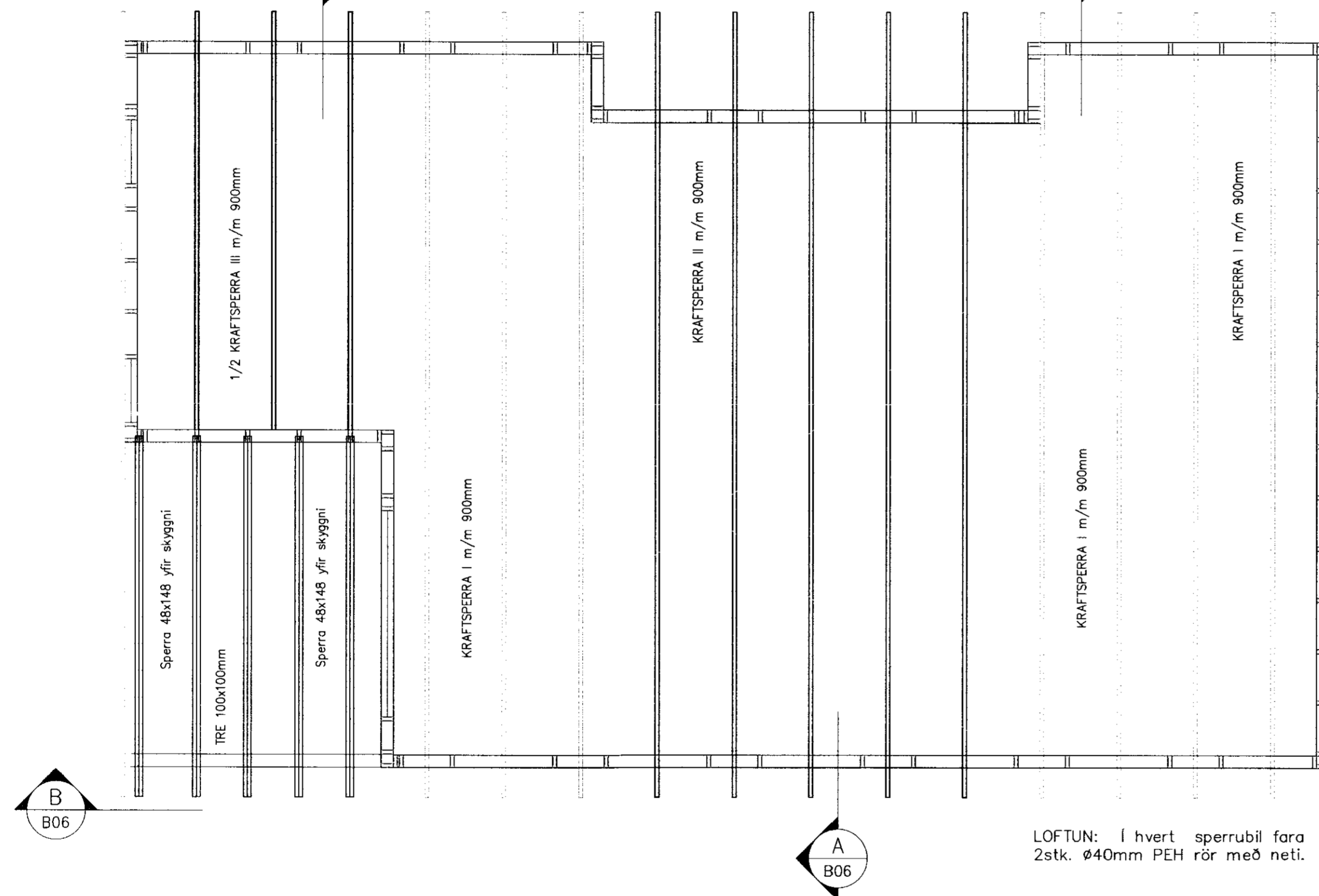

ÞAKVIRKI 1:50

LOFTUN: Í hvert sperrubíl fara
2stk. ø40mm PEH rör með neti.BMF girði 1.5x25 mm neglist með
kambsaum 40/50. 2 stk. í hverja
sperru. Bægtist yfir sperru í hvorum
enda og neglist með 6 stk. kamb-
saum 40/50.

SKÝRINGAR

Grind 45x145 m/m 600mm er í útveggjum, 50x100mm í innveggjum. Tímburstærðir eru í mm. Grindaefni sé í gæðaflokki T10 (K18) eða betra. Límtré sé í gæðaflokki L40. Allt grindaefni skal þykktarhefla á kanta. Allt ónefnt Grindarefni í útveggjum er 45x145 mm eða 48x148 mm. Þak er loftað með 2x40 mm PEH röri með neti í hverju þakbili. Útveggjagrindur klæðist að utan með 9mm krossviði, til vindstífangar og sem vindvörn. Neglist með 28x60 mm nöglum m/m 15mm, (2" galv. m/m 150). Undir boltarær, sem herðast að tré, komi skífur 40x40x4 mm. Á þö ekki við um límtré, þar má nota hringlaga skífur ø25 mm.

LOFTUN: Í hvert sperrubíl fara
2stk. ø40mm PEH rör með neti.

Dags.	Breytingar	Nr.	Nafn
 meter Verkfræðistofa ehf Síðumúli 1, 108 Reykjavík <small>ÁRITUN SAMRÆMINGARHÖNNUNJAR.</small>			
<small>Sími: 5678922, Gsm: 8940059 meter@meter.is, www.meter.is</small>			
SLÉTTUVEGUR 5, HRUNAMANNAHREPPUR			
ÞAKVIRKI OG SKÝRINGAR			
TÖLVUSKRA 403-801-SLÉTTUVEGUR 5	HANNAÐ FÓ	TEIKNAD FÓ	YFIRFARID FÓ
SAMPYKKT Friðrik Ólafsson 2303592459	TEIKNING NR. 403-B07	MKV. 1:10	ÓTGAFNA 01
	DAGS. 07.02.2011	VERK NR. 403	

V

^