

SAMPYKKT
 24 AUG. 2011
Þessi Guðmundur
 Byggingafræðni uppsv. Arnessýslu og Flóahv.

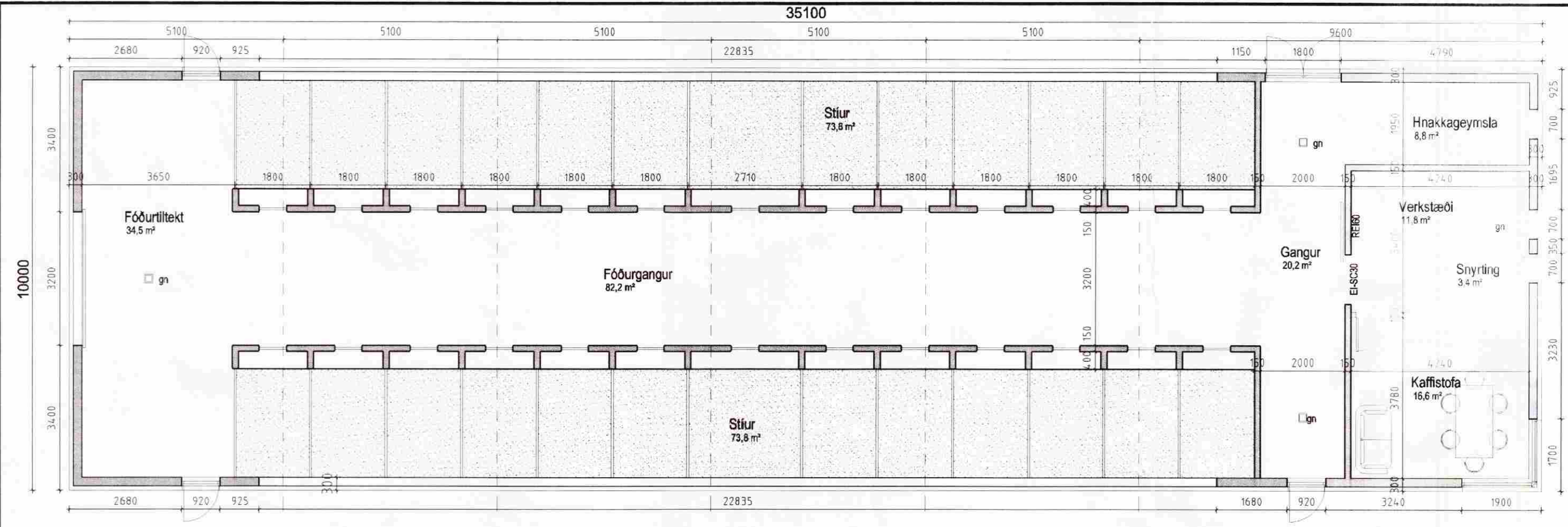

Grunnmynd 1:100

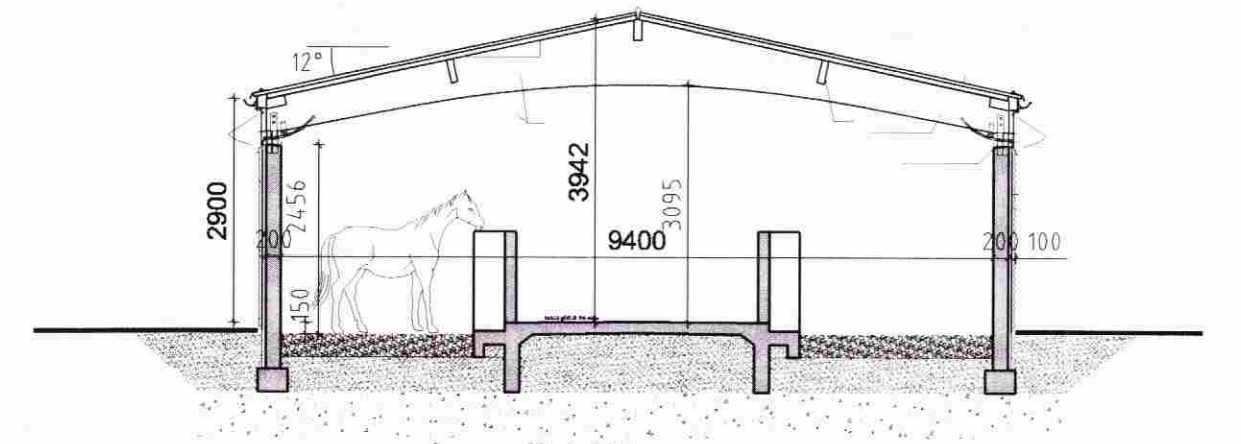

Þversnið 1:100

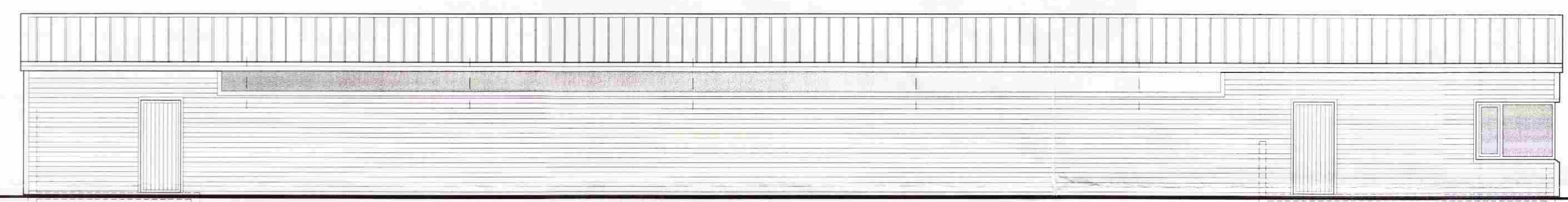

Suð-austur



Suð-vestur

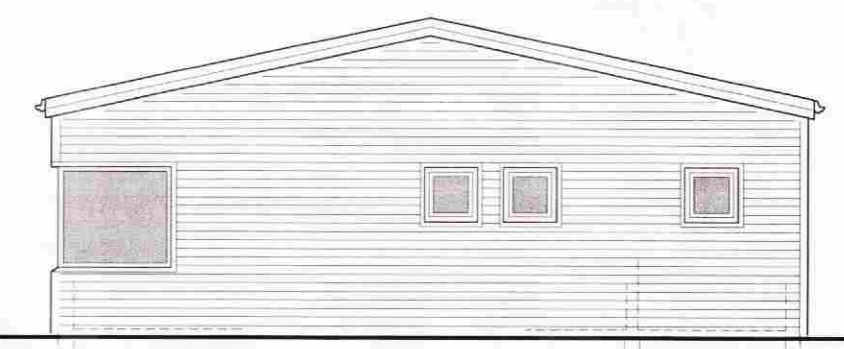

Norð-austur

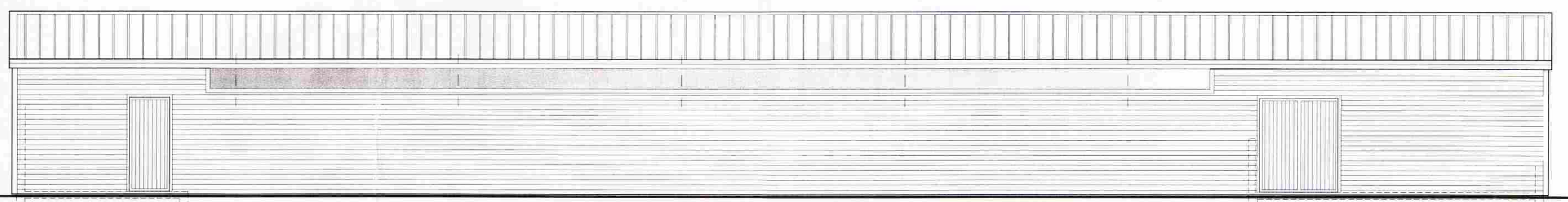

Norð-vestur

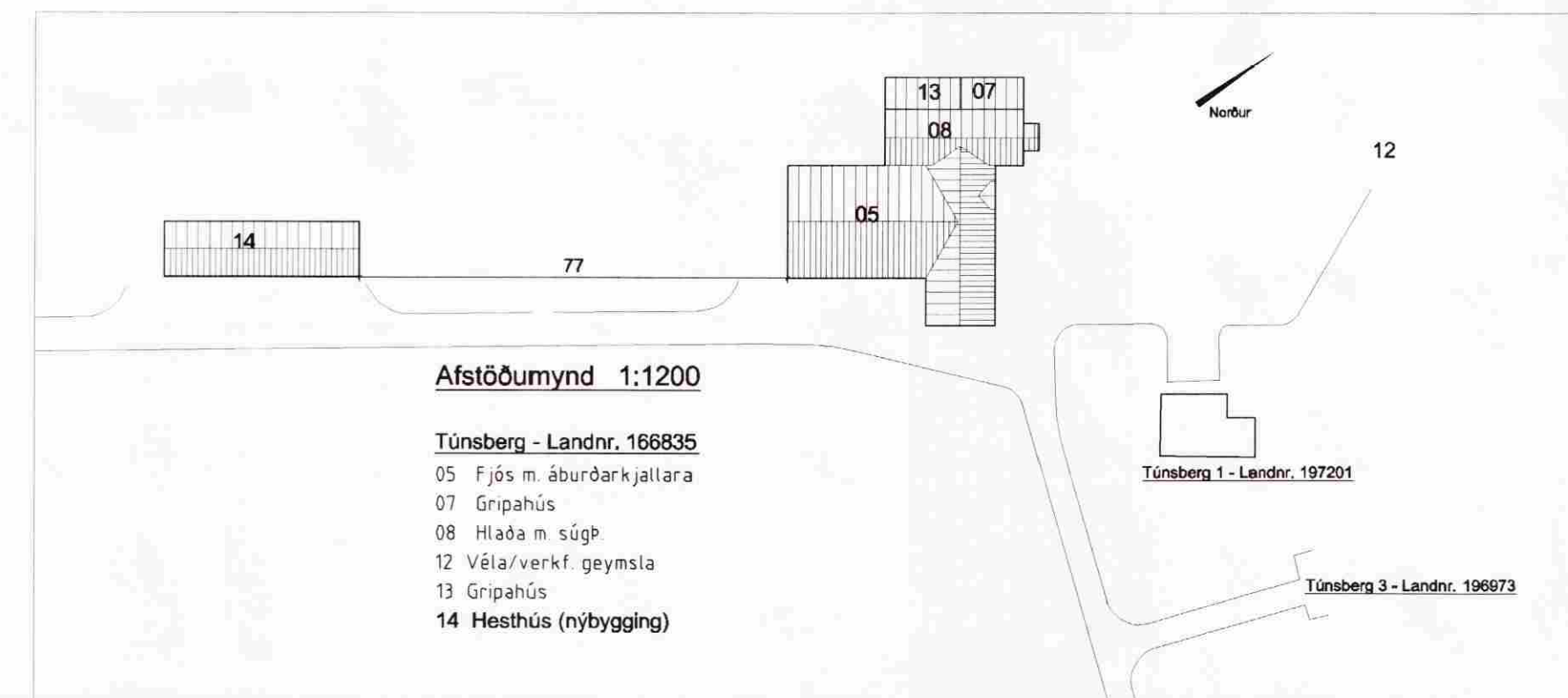

Afstöðumynd 1:1200

- Túnsberg - Landnr. 166835
- 05 Fjós m. áburðarkjallara
 - 07 Griphús
 - 08 Hlaða m súgþ
 - 12 Véla/verkf. geymsla
 - 13 Griphús
 - 14 Hesthús (nýbygging)

Skýringar

Hesthús (Mhl 14).
 Undirstöður, veggir og botnplata er steinsteypt
 Útveggir eru einangraðir að utan og klæddir báruðum málmplötum.
 Burðarvirki þaks er úr límtrésbitum. Þakklæðning er stálsamlökueiningar
 Yleiningar ST-107 þv.

Númer	Dags.	Skýring breytingar	Br. af	
A	24.08.2011	Hurðir opnast út		
Gísli Ágúst Guðmundsson - Byggingatæknifr. kt: 250860-7499 Gauksási 41, 221 Hafnarfj. s: 869 0880 Netfang: gisligudmunds@gmail.com,		MKV. 1:100,1200 á A2	DAGS. 11.07.2011	ÚTGÁFA NR. 1
HEITI VERKS: Túnsberg, Hrunamannahv., Árn Landnr 166835		TEIKN. GG	REIKN. GG	NR. TEIKNINGAR A-101
HEITI TEIKNINGAR Hesthús Grunnmynd, útlit, snið, afstaða		ÁRITUN HÖNNUÐAR <i>Þessi Guðmundur</i>		DAGS. ÁRITUNAR
		ÁRITUN SAMRÆMINGARHÖNNUÐAR		DAGS. ÁRITUNAR