

SAMÞYKKT
22 JULI 2009
Sig. Hallgrímsson
Byggingafræðilíuppsv. Ámessyju og Flöðr.

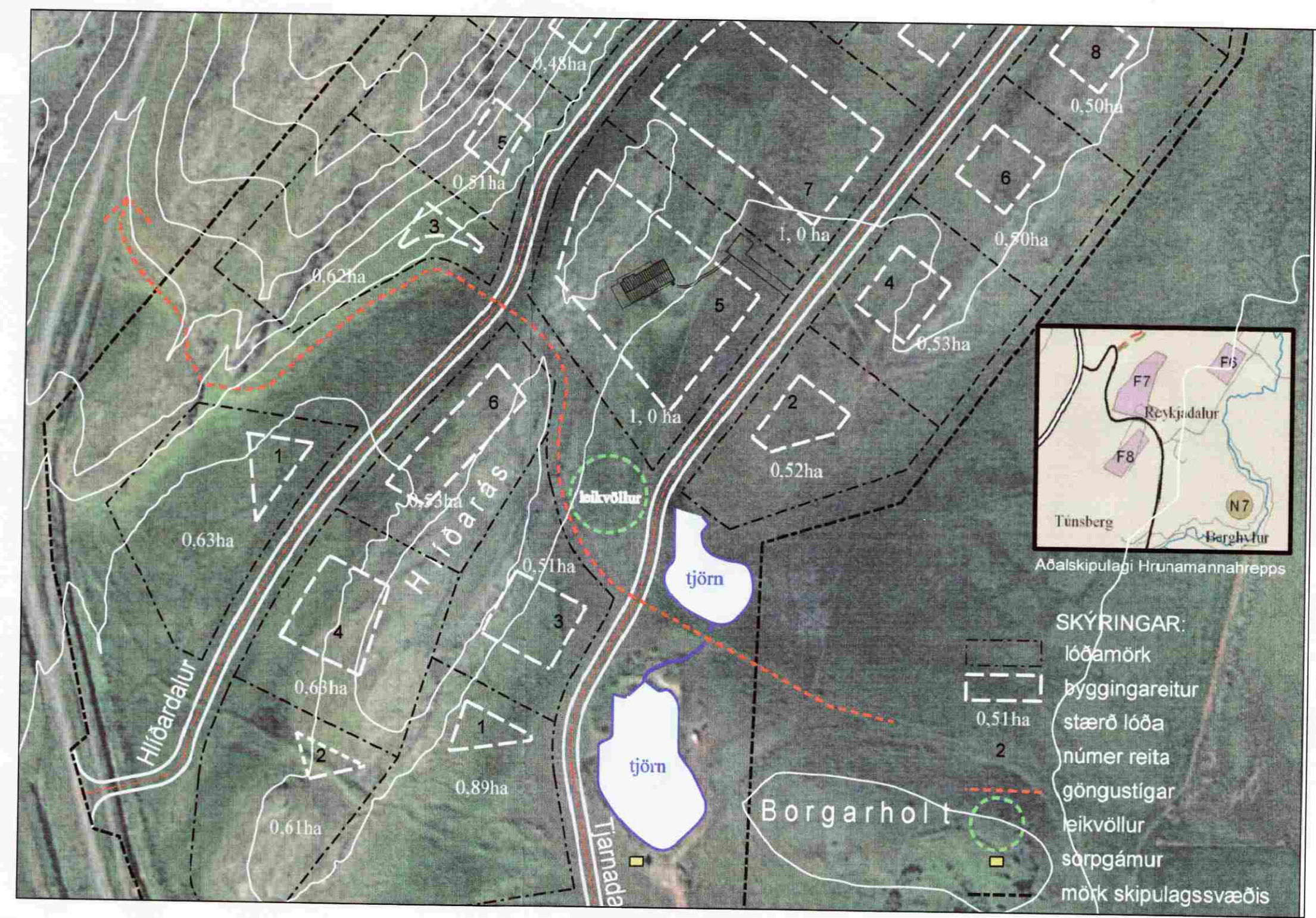

Afstöðumynd M 1 : 2000

Skráningartafla: Tjarnardalur 5 / Hrunamannahreppi					Skrásetjari: Guðjón Geirsson													
Landnúmer: 202033					Kennitala: 180774-3789													
Matshlutanúmer: 01					Útgáfa: 4.01t Dags: 14.7.2009													
Uppskipting og lýsing					Stærðir													
D0	D1	D2	D3	D4	D5	D5M	D6	D7	D8	D9	D10a	D10b	D11	D12	D16	Reiknitala	D17	
Lokun	Rými	Notkun	Höfuð-	Eignar-	Botnflötur	Milliflötur	Stigar	Op	Brúttóflötur	Brúttóflötur	Salarhæð	Salarhæð	Brúttó	Nettóflötur	Birt flatarmál	skiptarúmmáls	Skipta-	
	hæð-röð	texti	flokkun	hald	m²	m²	m²	m²	m²	sh < 1,8	min	max	rúmmál m³	m²	m²		rúmmál m³	
Matshluti					136,9	0,0	0,0	0,0	136,9	0,0				489,1	116,0	136,9		415,054
Botn														0,0				
	01	1. hæð			136,9	0,0	0,0	0,0	136,9	0,0			489,1	116,0	136,9			
A	0101	Sumarhús	N	0101	134,5				134,5		2,61	4,32	482,8	114,6	134,5	3,59	411,414	
A	0102	Geymsla	N	0101	2,4				2,4		2,45	2,79	6,2	1,4	2,4	2,60	3,640	
Athugasemdir																		
Sameignir sumra																		
Eignarhald																		
	Eignar-	Notkun	Birt flatarmál	Skiptarúmmál	Séreign													
	hald	texti	m²	Séreign	og sameign m³													
	0101	Sumarhús	136,9	415,054	415,054													
		Alls	136,9	415,054	415,054													

Skráningartafla

Verkhelt: Frístundahús við Tjarnardal 5, Dalabyggð í Hrunamannahreppi

Verkhíut: Afstöðumynd / Skráningartafla

Telknúmer: 1.00

Mælikvæði: 1:2000 / A1

Teiknað: SH / HH

Yfirfarð: Samþykkt:

Verknúmer: 09014

Útgáfudagur: 15.05.2009

Teiknisíð: Útprintað: Jul 14, 2009 - 11:19

Sig. Hallgrímsson

ARKÞING
BOLHOLT 8 - 105 REYKJAVÍK
SÍMI: 570 5700 - FAX: 570 5701
arkthing@arkthing.is - www.arkthing.is

SIGURDUR HALLGRÍMSSON, 170753-3138 ARKITEKT
HJÓRTUR PÁLSSON, 080152-4429 BYGG.FR.
GUÐRÚN INGVARSDÓTTIR, 291272-6069 ARKITEKT
ÞÓRÐUR ÞORVALDSSON, 210463-4619 ARKITEKT