

Samþykkt
 26 JUNI 2007
Hanna Einarsson
 Byggingarfulltrúi uppsveita Árnessýslu

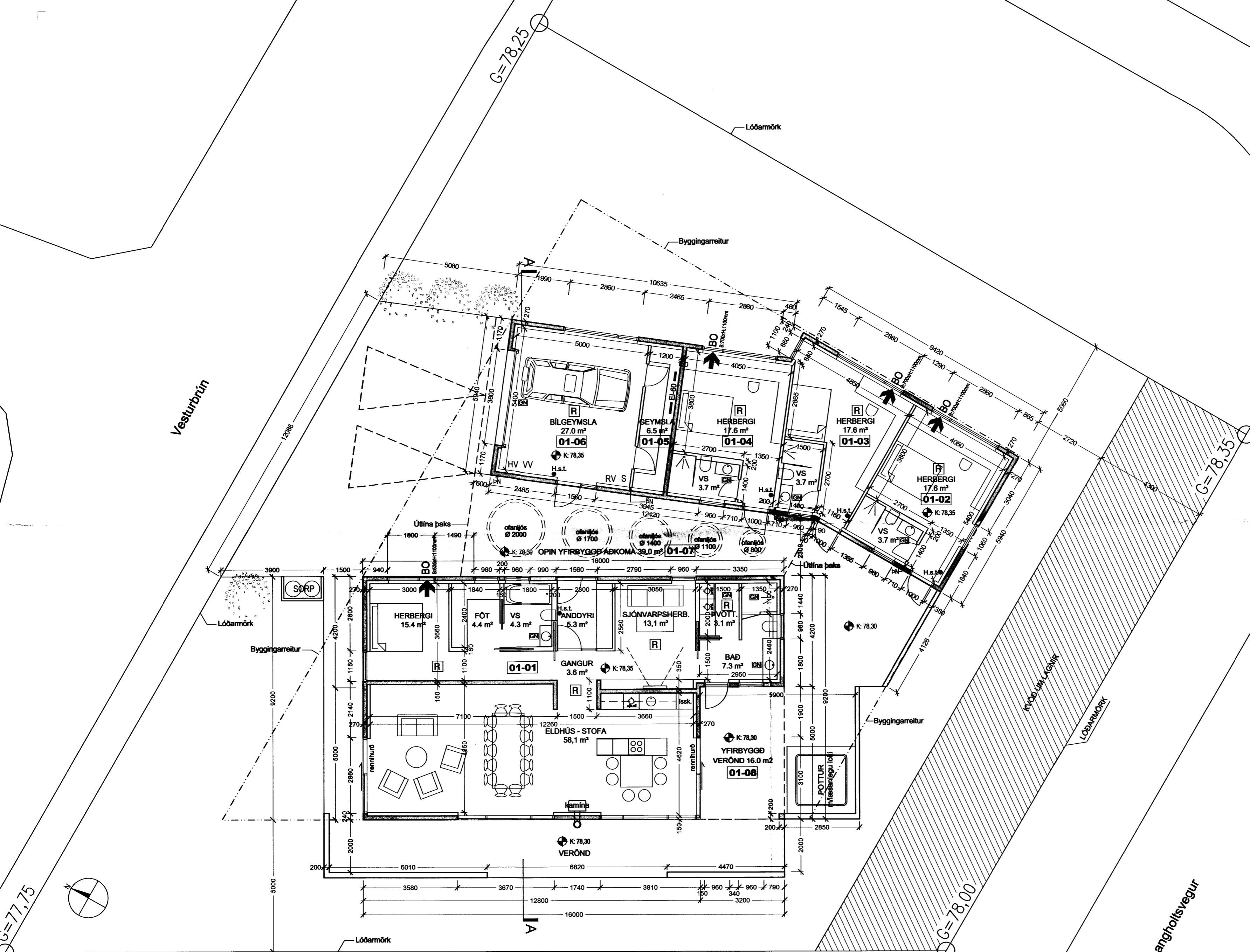

- BRUNATÁKN:**
- BO** Björgunarop
 - Rýmingarleið við útgang
 - Hurðir með merktri brunamótstöðu
 - Veggir með merktri brunamótstöðu
 - R** Reykskynjari
 - H.s.t.** Handslökkvitæki
- ATH.**
- Burdarvirki húss verður hannað með a.m.k. REI 60 brunamótstöðu.
 - Í bilgeymslu og anddyri íbúðar verða staðsett handslökkvitæki af vörkenndri gerð
 - Loft og veggklæðningar bilgeymslu skulu vera í flokki 1
 - Aðrar loft og veggklæðningar skulu vera a.m.k. í flokki 2

- SKÝRINGAR:**
- LR: Loftræst rými
 - GN: Gólfniðurfall
 - PN: Pakniðurfall
 - RV: Inntak Rafveitu
 - HV: Inntak Hitaveitu
 - VV: Inntak vatnsveitu
 - S: Inntak síma
 - G: Kóti á lóðarmörkum á frágenginni götu
 - L: Kóti á milli lóða eða opinna svæða (leiðbeinandi)
 - Reiknuð hæð á yfirborði gólfa
 - Hellulögð svæði
- ATH.**
- Milliveggjabyggtir eru 100 mm almennt.
 - Milliveggjabyggtir með rennihurð eru 160 mm
 - Staðsteyptir milliveggir eru 150 mm
 - Aðrar veggbyggtir eru málsettar á grunnmynd

GRUNNMYND í mkv. 1:100

10M

Einbýlishús
 Vesturbúrún 3 **0702**

Aðaluppdrættir
 GRUNNMYND HÆÐAR
 St.gr. 97570030, Mhl. 01
 MKV.: 1:100
 DAGS: 04.06.2007
 TEIKNAD: JBE
 SKRÁ: G1.dwg
(99)2.03

Jón Ben Einarsson
 Jón Ben Einarsson BFI
 kt: 190665-4299