

Skráningartafa:		Fristundarhús, Böðmóðstaðir 11C					Skrásetjari:		Haraldur Valbergsson					Kennitala:		290162-5999	
Landnúmer:		197227					Dags:		04,04,2013					Utgáfa:		4.01b	
Matshlutanúmer:		01					Stærðir										
Uppskipting og lýsing																	
D0	D1	D2	D3	D4	D5	D5M	D6	D7	D8	D9	D10a	D10b	D11	D16	D17		
Lokun	Rými hæð-röð	Notkun texti	Höfuð-flokkun	Eignar-hald	Botnflókur m²	Milliflokur m²	Sígar m²	Op m²	Brúðflokur m²	Brúðflokur sk < 1,8	Salarhæð min	Salarhæð max	Brúð rúmmál m³	Berflatarátt m²	Reiknitala skiptarúmmáls	Skiptarúmmál m³	
		Matshluti			99,9	0,0	0,0	0,0	99,9	0,0			369,7	99,9		306,250	
		Botn											20,0				
	01	1. hæð			99,9	0,0	0,0	0,0	99,9	0,0			349,7	99,9			
A	0101	Íbúð	N	0101	99,9				99,9		2,70	4,15	349,7	99,9	3,50	306,250	
B	0102	Skyggni	U	0101	5,8				5,8		1,00	1,00					
C	0103	Skyggni	U	0101	9,5				9,5		1,00	1,00					
C	0104	Velönd	U	0101	73,9				73,9								
Athugasemdir																	
Sameignir sumra																	
Eignarhald																	
	Eignar-hald	Notkun texti	Berflatarátt m²	Sérátt m²	Sérátt sameign m²	Skiptarúmmál											
	0101	Íbúð	99,9	306,250	306,250												
		Alls	99,9	306,250	306,250												

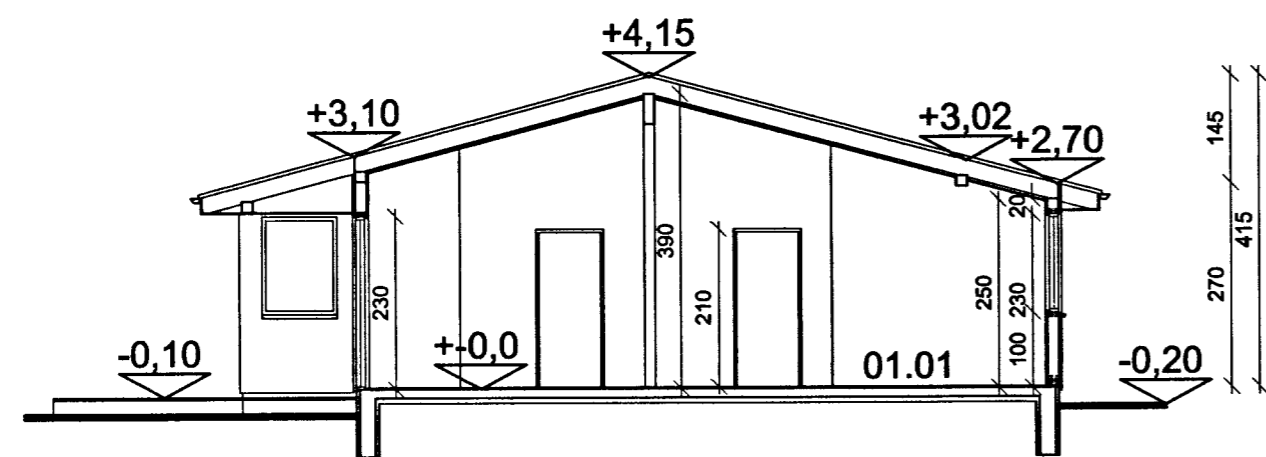

SKURÐUR A-A, 1:100

## BYGGINGARLÝSING

### ALMENNT:

BYGGINGIN EF HÖNNUÐ SAMKVÆMT BYGGINGARREGLUGERÐ 112/2012 HÚSIÐ ER TIMBURHÚS REIST Á STEINSTEYPTUM SÖKKLI OG PLÖTU.

### RÓTRÓ:

2600 LÍTRA RÓTRÓ VERÐUR STAÐSETT NORÐVESTAN VIÐ BYGGINGUNA. SITURLÓGN FRÁ RÓTRÓ VERÐUR Í NORÐVESTUR ÚT FRÁ RÓTRÓ. ALLUR FRÁGANGUR SKAL VERA Í SAMRÆMI VIÐ LEIÐBEININGAR FRÁ FRAMLEIÐANDA SVO OG "LEIÐBEININGAR UM RÓTRÓ OG SITURLAGNIR" ÚTGEFIÐ AF UMHYRFISSTOFNUN.

### ÚTVEGGIR:

ÚTVEGGIR ERU EINANGRADIR MILLI STÖÐA OG LAUSHOLTA. AÐ UTAN ERU VEGGIR KLÆDDIR MEÐ STANDANDI/LIGGJANDI PANILKLÆÐNINGU OG STANDANDI/LIGGJANDI BÁRUJÁRNI Í PLAND Á LOFTUNARGRIND. UNDIR ÚTVEGGJAKLÆÐNINGU ERU VEGGIR KLÆDDIR MEÐ VINDPLÖTUKLÆÐNINGU SEM ER JAFNFRAMT VINDSTÍFING. AÐ INNANVERÐU ERU VEGGIR KLÆDDIR MEÐ 13MM HARÐGIPSPLOÐUM Á RAFMAGNSGRIND OG 0,2 MM RAKAVARNARLAGI. ALLT GLER SKAL VERA K-GLER, MEÐ 12 MM. LOFTBILI OG 9 MM LOFTBILI Í FÖGUM.

### ÞAK:

ÞAK ER HEILKLÆTT MEÐ 18MM. OSB-KLÆÐNINGU Á SPERRUR. Á OSB-KLÆÐNINGU ER KLÆTT MEÐ ÞAKJÁRNI Á ÞAKPAPPA. ÞAK SKAL EINANGRA MEÐ 200MM ÞAKULL MEÐ VINDPAPPA. AÐ INNAN ERU LOFT KLÆDD MEÐ PANILKLÆÐNINGU Á RAFMAGNSGRIND OG 0,2 MM RAKAVARNARLAGI.

### MILLIVEGGIR:

ALLUR MILLIVEGGIR ERU BYGGDIR UPP MEÐ TRÉGRIND KLÆDDIR MEÐ 13MM HARÐGIPSPLOÐUM OG EINANGRADIR MEÐ STEINULL.

### GÓLF:

GÓLF ER STEINSTEYPT OG EINANGRAD MEÐ 75MM PRAUÐPLASTI UNDIR PLÖTU.

### BRUNAVARNIR:

VEGGJAKLÆÐNINGAR ERU Í FLOKKI 1, EN LOFTAKLÆÐNINGAR ERU Í FLOKKI 2. BJÖRGUNAROP ERU 80X110MM OG ER ÚT UM GLUGGA Á HJÓNAHERBERGI EN RENNIBURD ÚT ÚR GESTA HERBERGI. REIKSKYNJARAR OG HITASKYNJARI Í ELDHÚSI / STOFU. SLÖKKVITÆKI ER Á GANGINUM.

### LAGNIR:

ÖLL INNTÖK OG DEILIKISTUR VERÐA Í GEYMSLU. HÚSIÐ VERÐUR HITÐ UPP MEÐ GÓLFHITA SPÍRAL SEM ER STEYPT Í GÓLFPLÖTUNA. NEYSLUVATNSLAGNIR VERÐA UNDIR GÓLFPLÖTU RÖR Í RÖR OG KOMA UPP Í VEGGI ÞAR SEM VIÐ Á. NIÐURFÖLL ERU GEYMSLU OG INN Á BADI.

### ELHÚS:

ELDHÚSKRÖKUR ER ÍTENGSLUM VIÐ STOFU. Í INNRETTINGU SKAL KOMIÐ FYRIR LÆSTUM SKÁP FYRIR LYF OG HÆTTULEG EFNI.

### EINANGRUN:

SÖKLAR 50+50MM FRAUÐPLAST  
GÓLF 75MM FRAUÐPLAST  
ÚTVEGGUR 150MM STEINULL  
ÞAK 200MM ÞAKULL MEÐ VINDPAPPA  
LOFTUNARBIL 25MM  
MILLIVEGGIR 70-100MM STEINULL

### KÓLNUNARTÖLUR:

BOTNPLATA U - 0,3  
ÚTVEGGIR U - 0,3  
ÞAK U - 0,2  
GLUGGAR, MEÐALTAL U - 2,0  
HURDIR U - 3,0

## SKÝRINGAR

- SL SLÖKKVITÆKI
- RS REYKSKYNJARI
- LR LOFTRÆSING
- NF GÓLF NIÐURFALL
- BO BJÖRGUNAROP
- Ⓜ ROTRÓ

Teiknistofan

Ólafur Gabani

Hafnargötu 90, 230 Keflavík.  
Haraldur Valbergsson B.F.I.  
Kennitala: 290162-5999  
Sími 421-4140, Fax 421-3144

**BÖDMÓÐSTAÐIR 11C, BLÁSKÓGABYGGÐ**

Verk.	FRÍSTUNÐARHÚS SKURÐUR, SKRÁNINGARTAFLA OG SKÝRINGAR		
Hann.	HV.	Teikn.	HV.
Mkv.	1:100	Dags.	04,04,2013
Samb.		Teikn.nr.	A100-1301-01