

Sumarh.Hall 1801.dwg
13.11.2013 14:21
Jón Guðmundsson arkitekt. Suðurlandsbraut 16

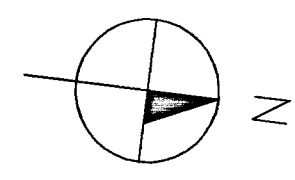
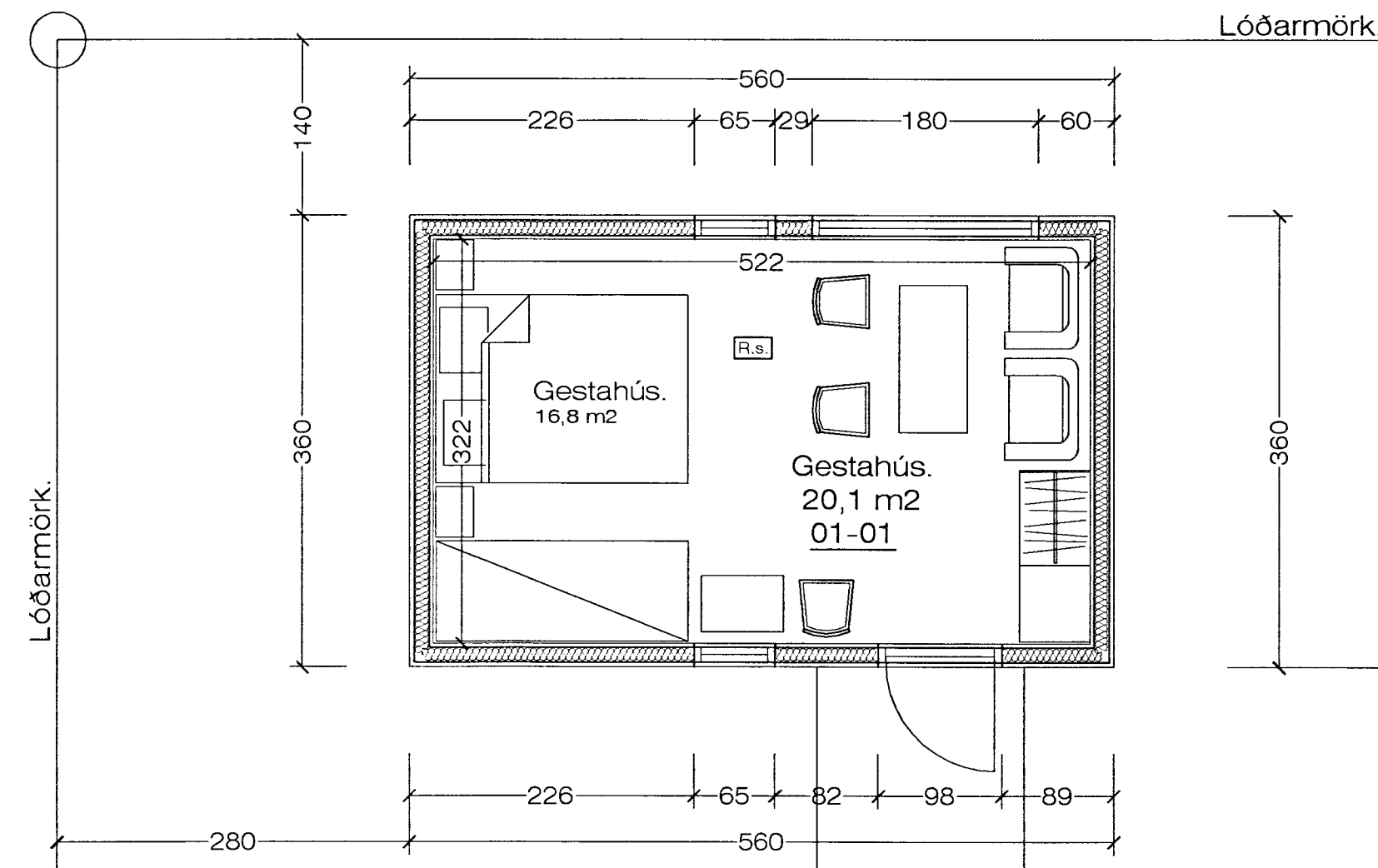

SAMÞYKKT
17 DES 2013
Jón Guðmundsson
Byggingafræði uppsv. Ámessýslu og Flóahf.

BYGGINGARLÝSING: Gestahús.

Húsið er byggt upp sem hefðbundið timburhús, með léttbyggðu hefðbundnu þaki.

GÓLF:
Gólf er byggt upp sem timburgólf, ofaná steisteypur súlur. Gólfíð verður einangrað með 150 mm. steinull á milli gólfbitanna.

ÚTVEGGIR:
Útveggir hússins eru byggðir upp sem hefðbundið timburhús, einangrað með 125 mm. steinull og klæddar að utanverðu með, liggjandi timburklæðningu, í samræmi við núverandi hús.

ÞAK:
Þakið er byggt upp með bitasperrum, klætt á hefðbundinn hátt og með lituðu bárustáli, litur rautt. Þak verður einangrað með 200 mm steinull.

KLÆÐNING:
Allar klæðningar í húsinu skulu að minnsta kosti vera í flokki II.

GLUGGAR:
Gluggar skal smíða úr gagnarinni furu. Gler skal vera tvöfalt k-gler.

EINANGRUNARGILDI:

Gólf að útilofti	0,2 W/m²K
Útveggir, einangrað í grind	0,3 W/m²K
Gluggar	2,0 W/m²K
Hurðir	3,0 W/m²K
Þak	0,2 W/m²K

Húsið skal að öllu leyti byggt í samræmi við gildandi reglugerðir. Loftþræsa skal öll gluggalaus rými. Reykskynjurum og öðrum eldvarnarbúnaði í húsið skal komið fyrir í samræmi við reglugerðir.

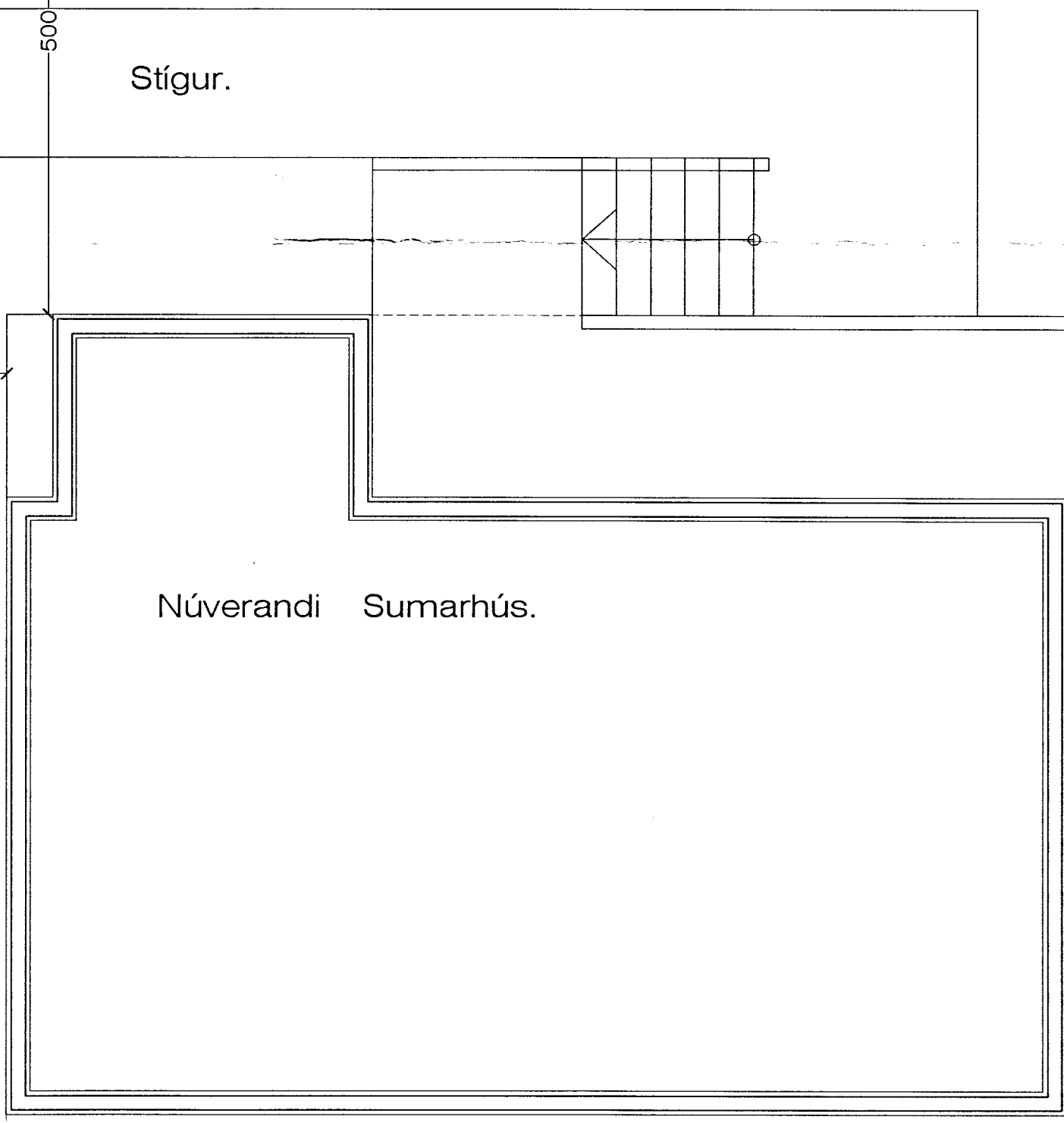

GRUNNMYND. 1 : 50 Gestahús.

Sumarhús Haraldar Sigurðsonar í landi Ketilvalla

VERK. NR. 02 DAGS. 3. - 5. - 2013 MÁL. 1:50
TEIKN. NR. 02 BREYTT.

JÓN GUÐMUNDSSON ARKITEKT *Jón Guðmundsson* KT. 310551
VINNUSTOFA SUÐURLANDSBRÁUT 16 REYKJAVÍK SÍMI 552 5055 3259