

SAMÞYKKT
 01 OKT. 2009
Rutger Kjartansson
 Byggingafræðingur, Ámessýslu og Flóahf.

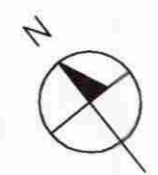
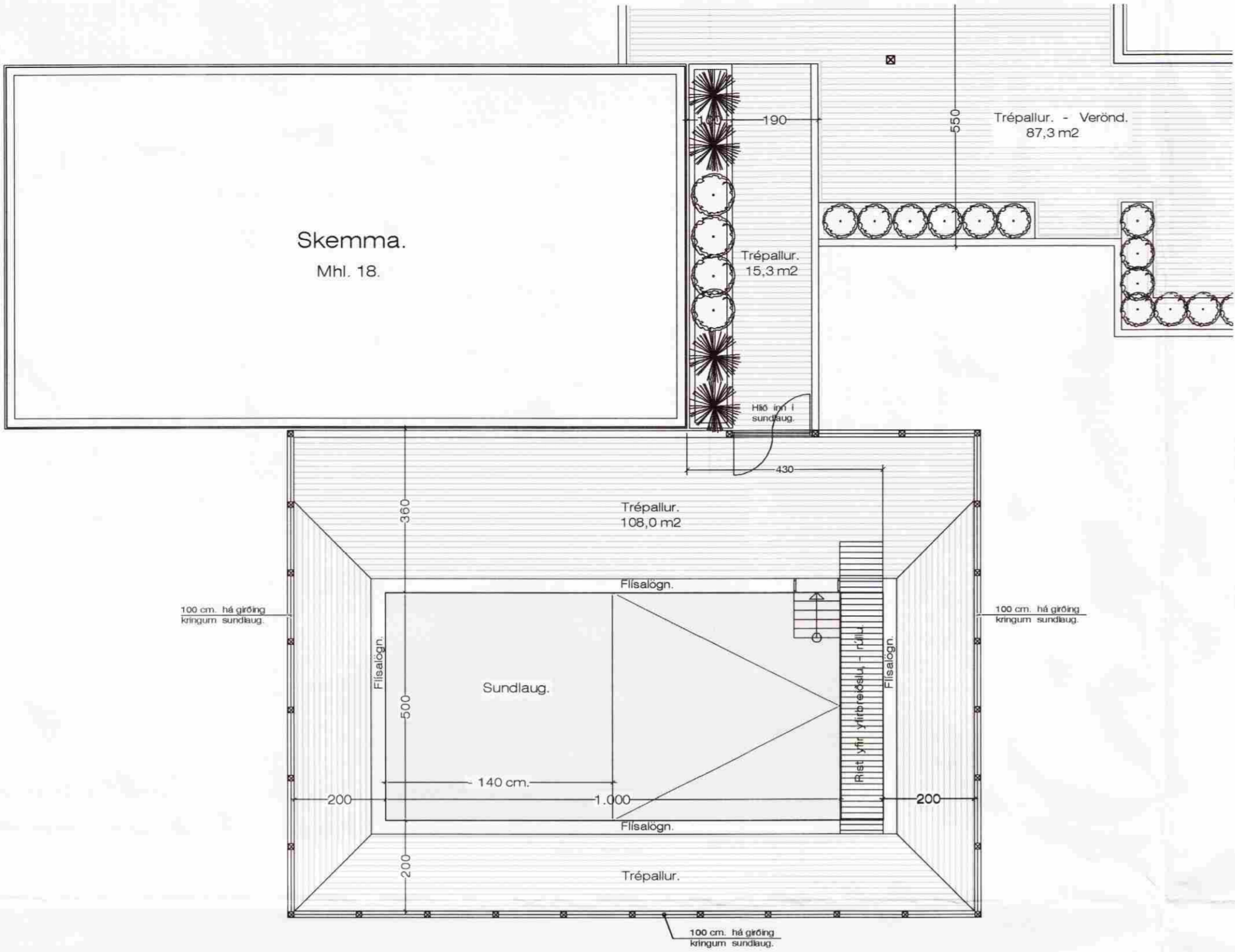

BYGGINGARLÝSING:

Sótt er um að byggja sundlaug og byggja palla og verönd við núverandi íbúðarhús og í kringum sundlaug.

Sundlaugin verður steinsteypt á hefðbundinn hátt og flísalögð að innan og kantana í kringum lögina. Kringum lögina verða svo byggðir timburpallar, sem bornir verða uppi með steypum undirstöðum, á sama hátt verða pallarnir og veröndin kringum núverandi íbúðarhús byggðir upp.

Við enda sundlaugarinnar er gert ráð fyrir að unt verði að koma fyrir yfirbreiðslu sem gengur upp á rúllu sem er ofan vatninu, undir grind við enda laugarinnar, sjá nánar meðfylgjandi teikn.

Vatnið í sundlauginu verður tekið úr borholu sem er fyrir hendi á jörðinni og nú er nýtt til upphitunnar á húsakosti.

SÖKKLAR:

Sökkjar eru steinsteyptir á fyllingu, sjá teikn. verkfræðings. Einangra skal niður á sökkulvegg að innanverðu með 75 mm frauðplasti.

BOTNPLATA:

Botnplata er steypd á þjappaða fyllingu, sjá teikn. verkfræðings. Undir plötuna skal einangra með 75 mm þéttpressuðu frauðplasti.

ÚTVEGGIR:

Útveggir verða steinsteyptir, einangraðir að utanverðu og flísalagðir að innanverðu. Kantar á sundlauginni verða jafnramt flísalagði.

Grunnmynd. 1 : 100

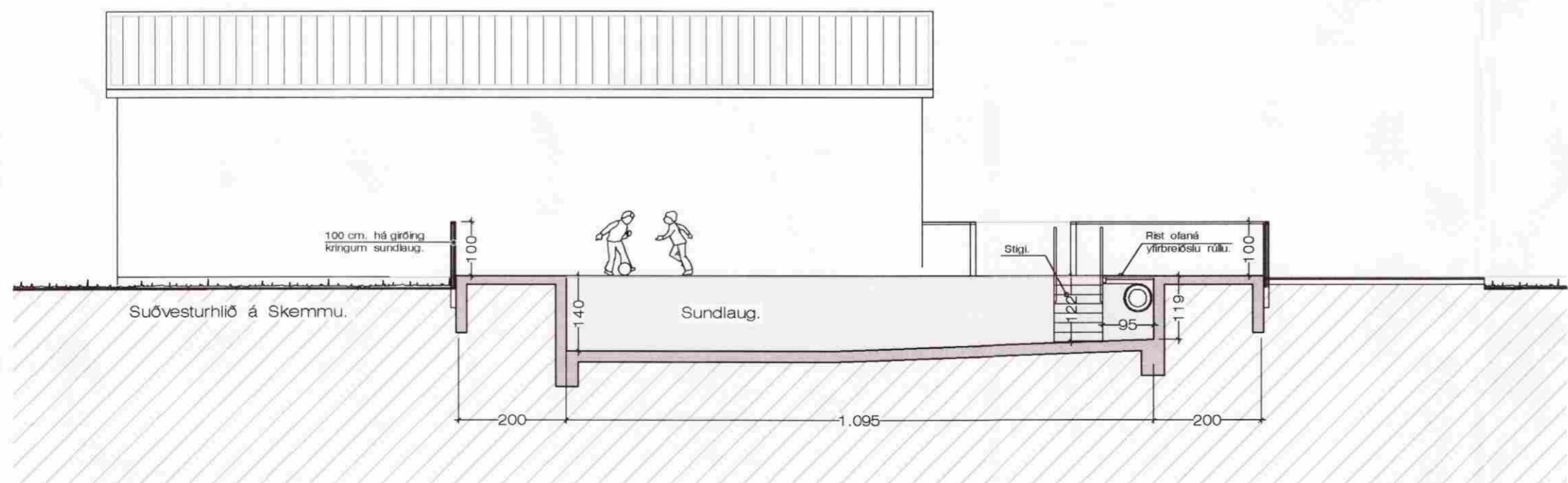

Sneiðing í sundlaug. 1 : 100

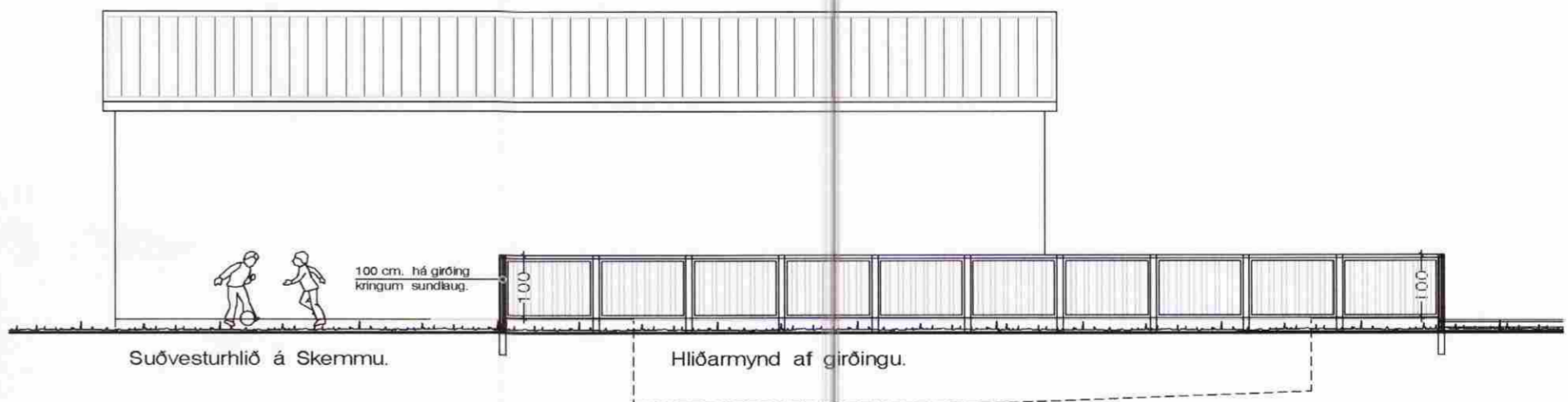

Göltur Grímsnesi.. Sundlaug. Sneiðing.

VERK. NR. _____ DAGS. 5.-8.-2009 MÁL. 1:100
 TEIKN. NR. 02 BREYTT.

JÓN GUÐMUNDSSON ARKITEKT *Jón Guðmundsson* KT. 310551
 VINNUSTOFA SUÐURLANDSBRAUT 16 REYKJAVÍK SÍMI 552 5055 3259

Sundlaug. - Göltur.1801.dwg 20.8.2009 16:39 Jón Guðmundsson arkitekt. Suðurlandsbraut 16