

ÚTVEGGIR

FYRSTA VEGGEININGIN HÉR Á TEKINGUNNI ER BILGEYMSLUHLÍÐ. SÍÐAN KOMA VEGGEININGARNAR Í RÆTTRI RÖÐ HVER Á EFTIR ANNARI, RANGSÆLIS UMHVERFIS HÚSÍÐ. MERKTAR V1 TIL V16 HORFT ÚTANFRÁ.

Á HLIÐARMYNDUM ERU ALLAR BOLTAFESTINGAR VID UNDIRSTÖÐU TEKNAÐAR INN, EN EKKI MERKTAN MED HRING. Á MYNDUM ERU ÖNNUR FESTINGARTILFELLI FYRILEIT MERKT ENU SÍNU INN Á MED HRING FYRIR HVÆR VEGG. ÞÓTT FLEIRI EINS TILFELLI KOMI FYRIR Á SAMAN VEGG.

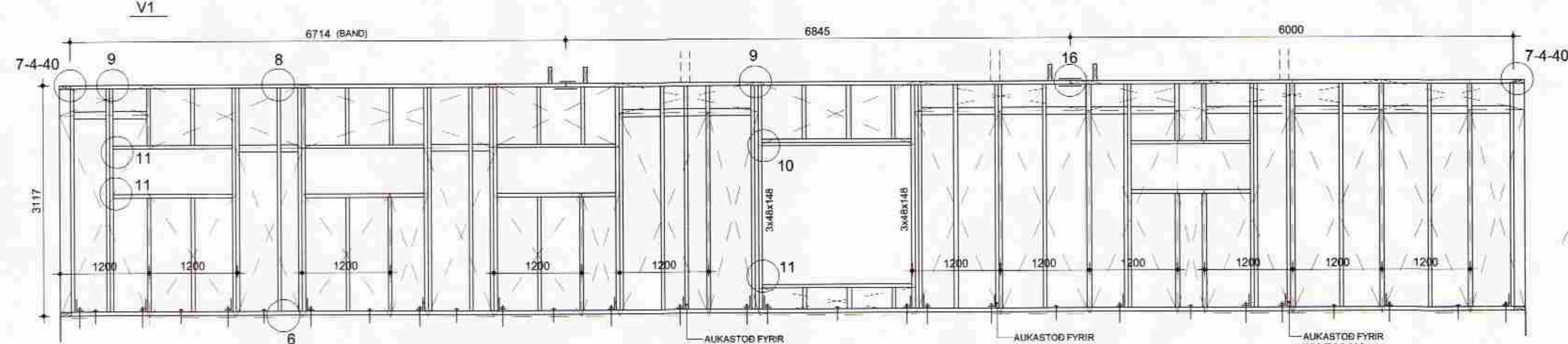

7-4-40 MERKIR AD 3 SÉRMYNDIR GILDA Á VIÐKOMANDI STAD.
MERKIR FESTINGU SBR. SÉRMYND 1
MERKIR FESTINGU SBR. SÉRMYND 2

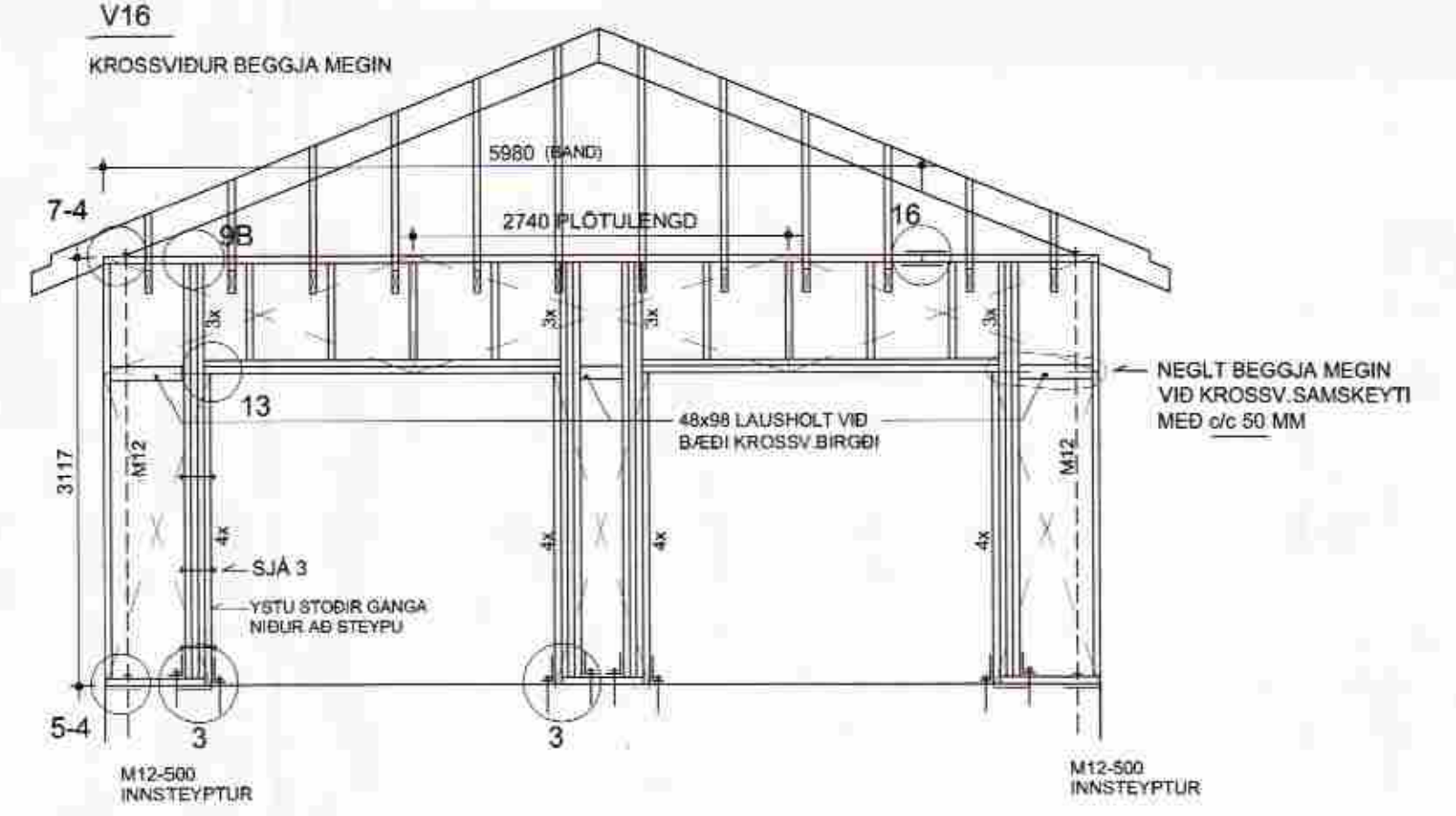
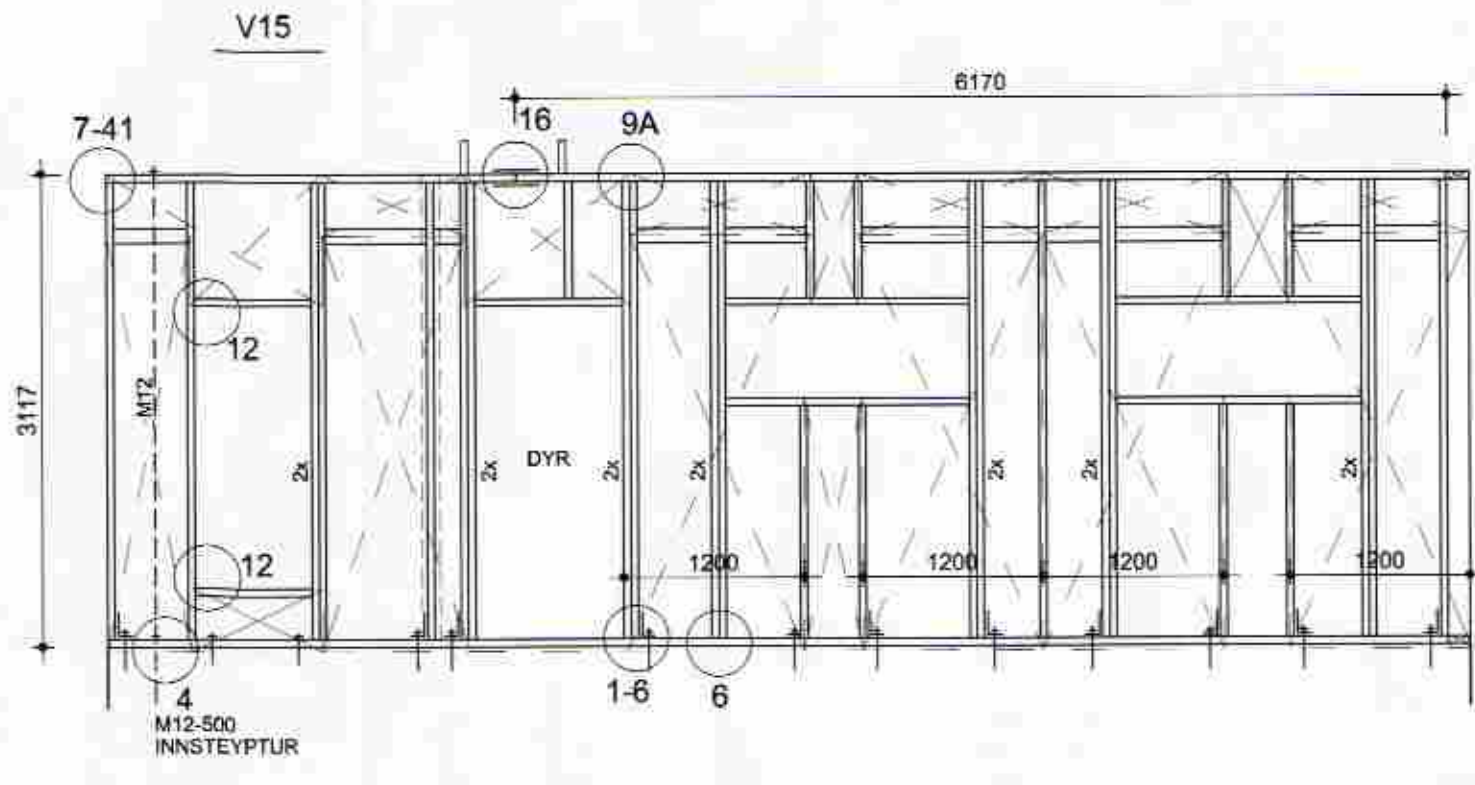
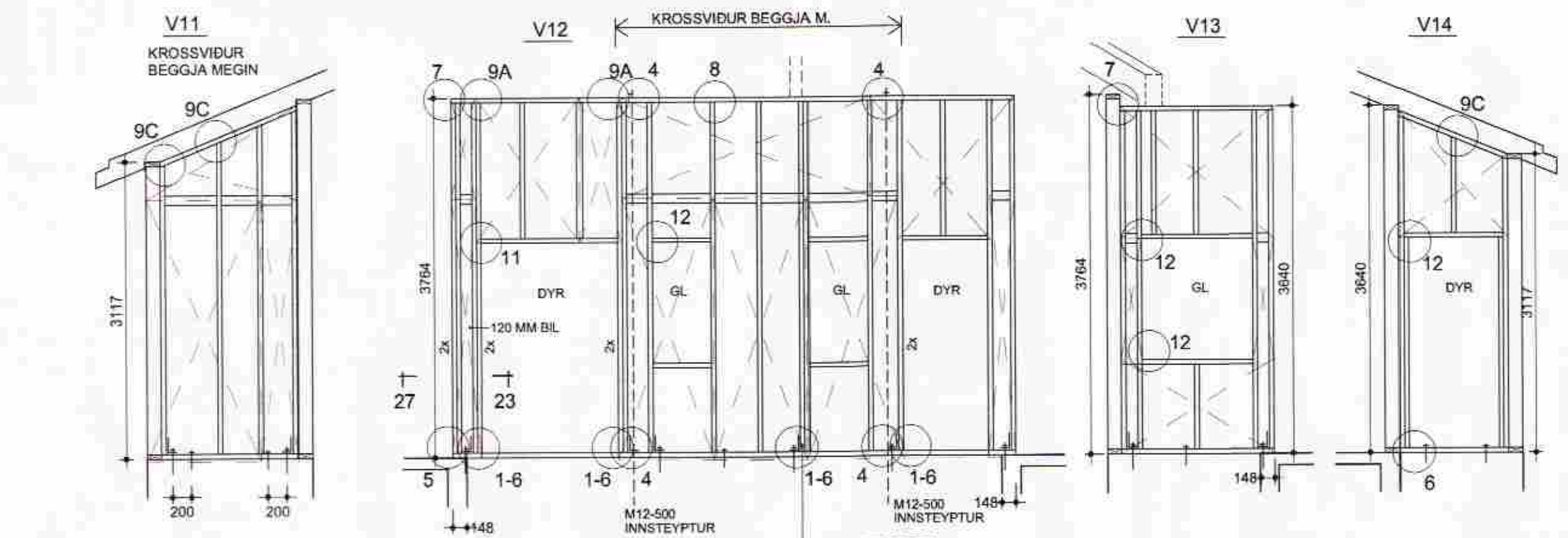
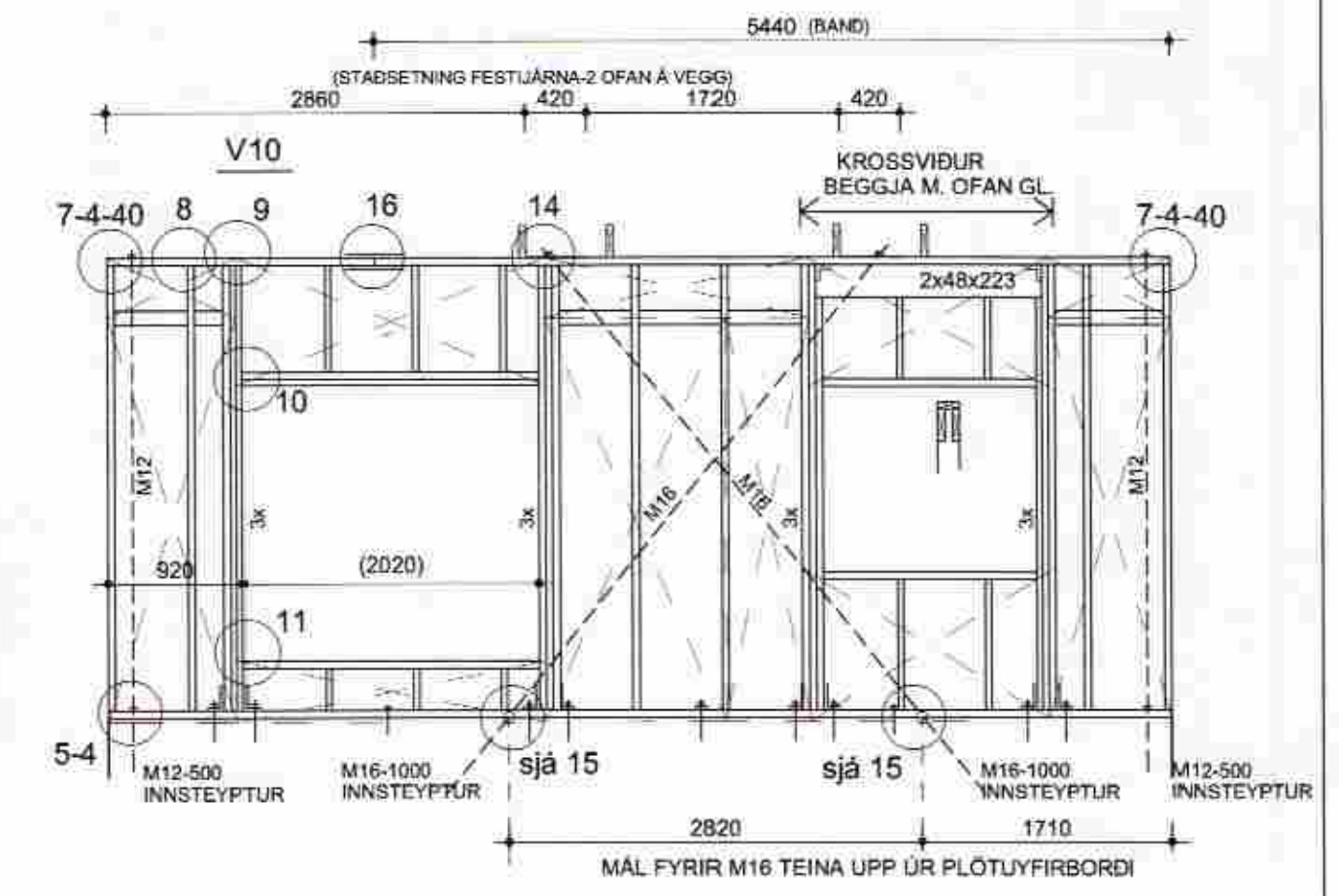
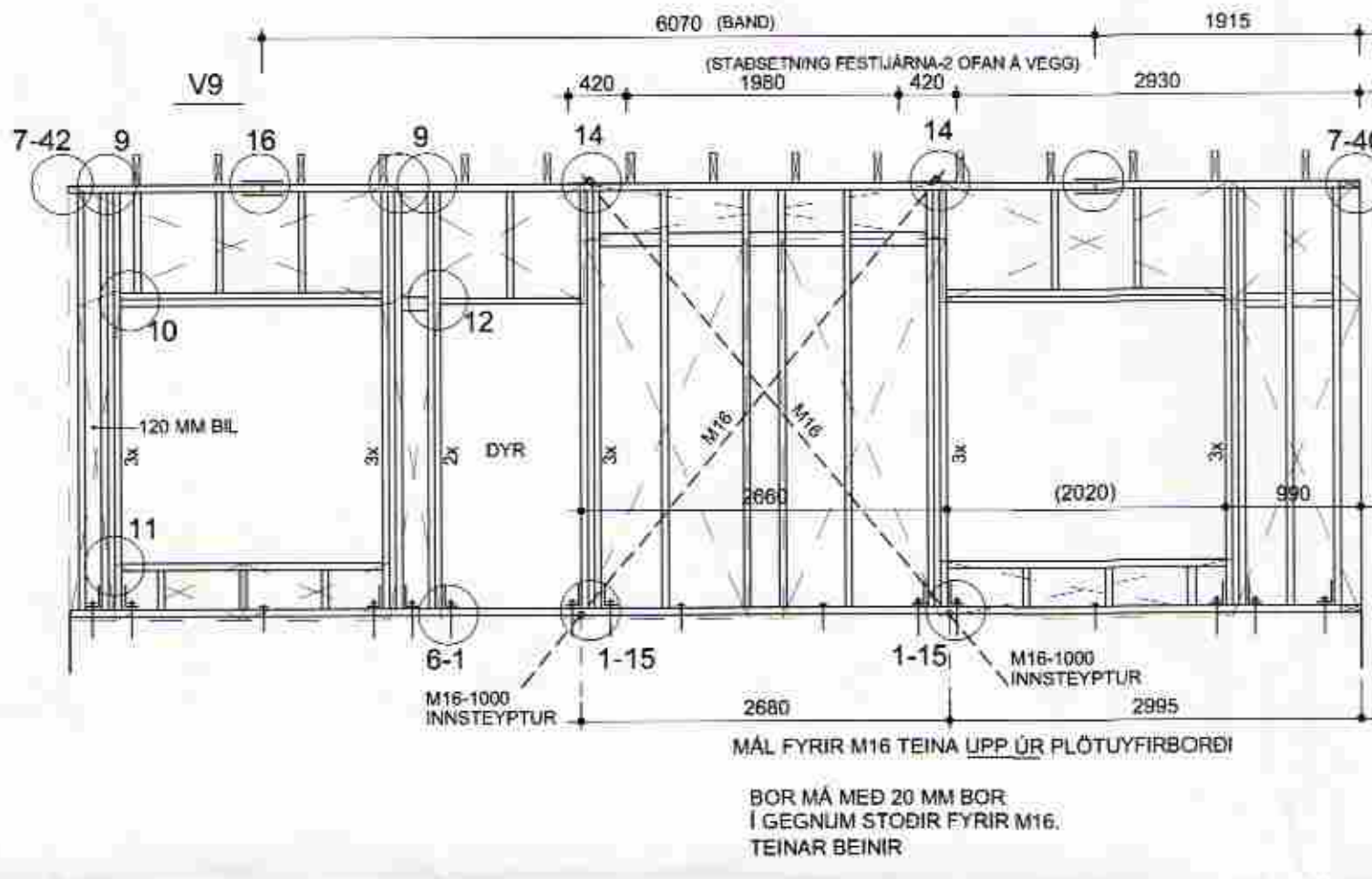
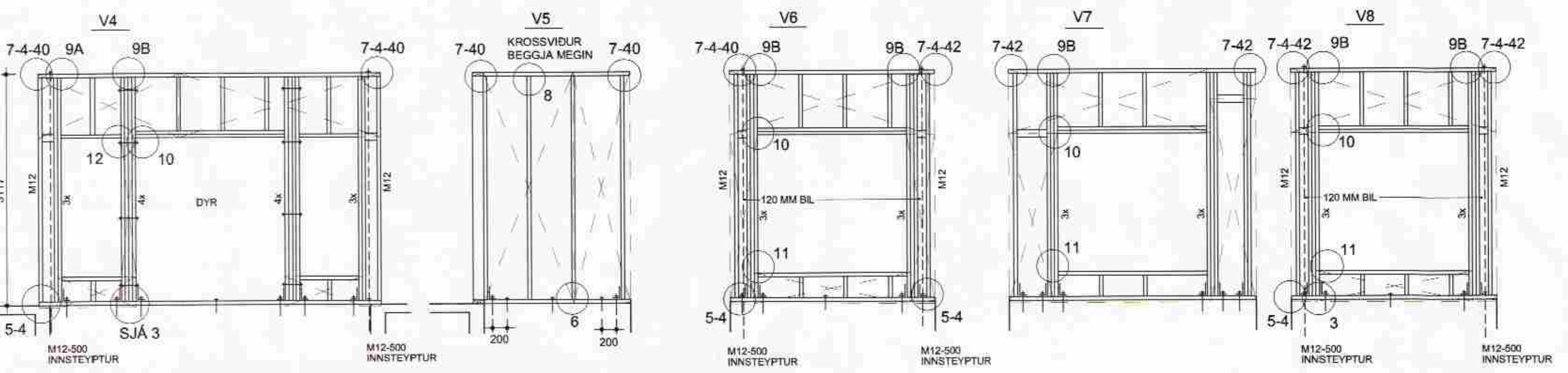
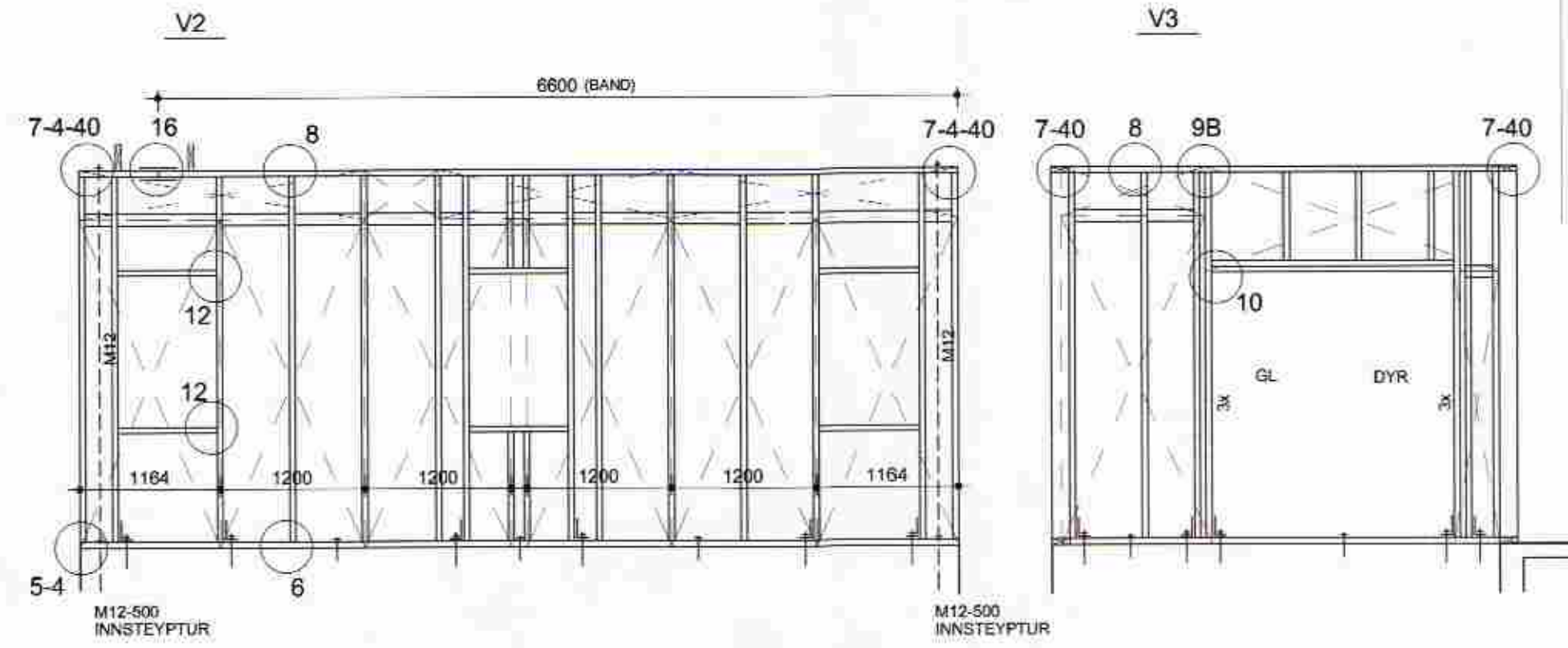

SKÝRINGAR - ÚTVEGGIR

EFNI OG ÞVERSNÍÐSSTÆRÐIR: ALLT EFNI ÚR FLOKKI T1, ÞVERSNÍÐ 48x148 MM Í ÖLLUM VEGGJUM NEMA V12, ÞAR SKAL NOTA 48x198. LAUSHOLT 48x96 MED HLIÐ AD KROSSVIÐ.

FYRIR- OG GÓLFAND VEGGJA SKULU VERA Í LENGDinni 6900 MM OG SETT SAMAN Á ÞEIM STÖÐUM SEM HLIÐARMYNDIR SÝNA. UNDIR GÓLFAND VEGGJA SKAL SETJA TVÖ LOG AF TJÖRUPAPPA.

VEGGKROSSVIÐUR: VEGGRINDUR SKAL KLÆÐA AD ÚTANVERÐU MED 12 MM KROSSVIÐSPLÖTUM Í STÆRÐinni 1200 x 2750 MM. HANN SKAL NEGLA MED SAUM 31 / 65. Á JÖÐRUM HVERRAR PLÖTU, EDA PLÖTUHLUTA, MED 100 MM MILLIBILI EN 150 MM INNI Á PLÖTUFLETI. UNDIR ÖLL ÞVERSSAMSKEYTI Á MILLI STÖÐA SKAL SETJA 48x90 LAUSHOLT OG STIKKNEGLA VID STODIR. PLÖTUR SKULU GANGA 30 MM NIÐUR Á STEYPTAN SÖKKUL.

ÞAR ED KROSSVIÐUR STÍFAR AF ÚTVEGGI ER MIKILVÆGT AD NEGLA HANN EINS OG UM ER BEDIÐ OG AD SAMSKEYTI SÉU ÁVALT Á MIDRI STÖÐ. LAUSHOLT HAFI HLIÐ AD SAMSKEYTUM.

VEGGI V4, V12 OG V13 SKAL KLÆÐA ÁÐUR EN ADLÆGIR VEGGIR TENGJAST ÞEIM.

ÚTVEGGI NR 5, 11 OG 16 OG HLUFI AF ÚTVEGGJUM 12 OG 14, SKAL KLÆÐA GRIND BEGGJA MEGIN MED KROSSVIÐ. Í ÞEIM TILFELNUM SKAL SETJA LAUSHOLT UNDIR ÞVERSSAMSKEYTI BEGGJA MEGIN. Í ÞEISSUM TILFELNUM SKAL KOMA FYRIR EINANGRUN ÁÐUR.

STÁLÆÐI SKAL VERA 8.8 Í SNITTTEINUM, TENGRÖM OG OG BOLTUM. VINKLAR, OG SKRUFUR OG SAUMUR FYRIR ÞÁ, ERU FRÁ BMF (HÚSASM.)

KROSSVIÐ SKAL LÍMA VID BOTN- OG FYRIRSTYKKI OG 30 SM NIÐUR / UPP STÖDIR. EINNIG SKAL LÍMA KROSSVIÐ UNDIR ÞVERSSAMSKEYTI Á LAUSHOLTUM. ÞEGAR LÍMT ER SKAL BERA VEL Á ALLAN FLÖTIN MED PENSLI EDS RÚLLU.

MÁLSETNINGAR: Í ÞEIM TILFELNUM SEM DYRA- EDA GLUGGAOP, EDA EINSTÖK VEGGBIL, ERU MÁLSETT Á HLIÐARMYNDUM, GILDA ÞÁU MÁL, BERI ÞEIM EKKI SAMAN VID MÁL Á TEKINGU ARKITKTS.

FRH. SKÝRINGAR

FESTIÁRN-2 OG FESTINGAR ÞRIGGJA VEGGSTÖÐA UNDIR FESTIÁRNI VID FYRIBAND, ERU SAMTENGD SBR SÉRMYND-14. OG ÞANNIG ÁKVÁRDAR FESTIÁRN-2 STAÐSETNINGU VEGGSTÖÐNA UNDIR JÁRNI, SJÁ SÉRMYND-14.

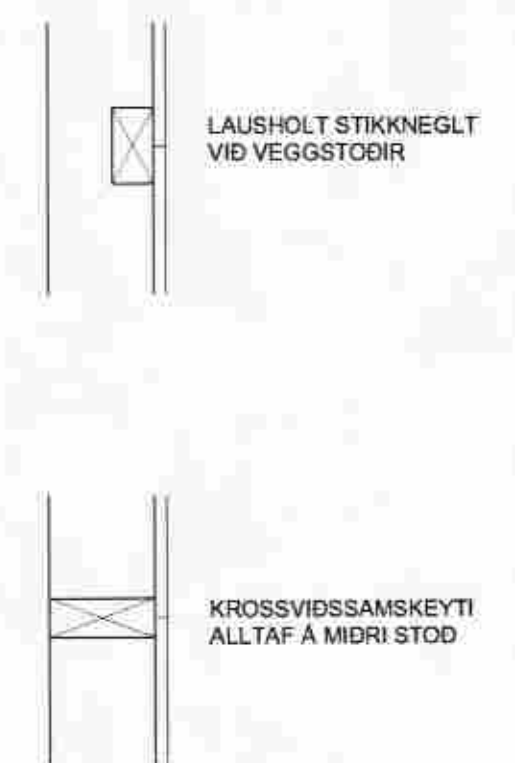

MÁLSETT ÞVERSNID 1:50 (SVEFNÁLMA)

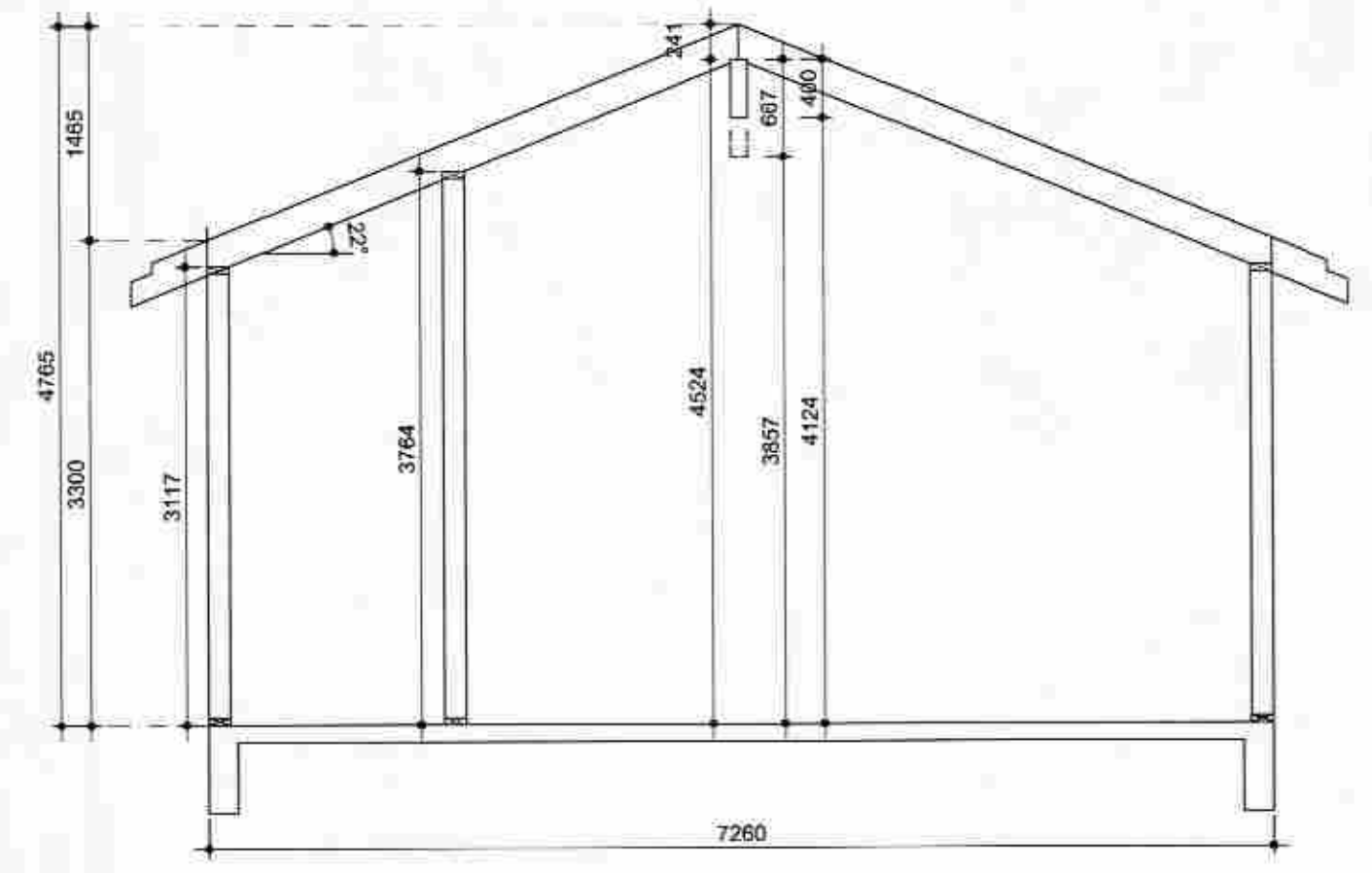

ÁSBORGIR 1 GRÍMSNES OG GRAFNINGSHREPPUR

BURDARVIRKI FYRIBYGGINGAR - HLIÐARMYNDIR AF ÚTVEGGJUM OG SKÝRINGAR - MÁLSETT ÞVERSNID

DRAGSETNING	HANNAÐ	MKV	TEIKNING
20.04.2007	PG	1:50	204

ÞÉTUR I GUDMUNDSSON BYGGINGARTEKNIFRÆÐINGUR 200248 4099
VINNUSTOFA AUBREKLU 8, 200 KÓPAVOGUR
SÍMI 551-9940 983-5680 FAX 551-9945 p.g@m.is

BREYTT MAI 2007

ARITUN ABALHÖNNUBAR