

ÚTVEGGIR

FYRSTA VEGGEININGIN HÉR Á TEIKNINGUNNI ER BILGEYMSLUHLIÐ. SÍÐAN KOMA VEGGEININGARNAR Í RÉTTRI RÖÐ HVER Á EFTIR ANNARI. RANGSÆLIS UMHVÆFIS HÚSÍÐ, MERKTAR V1 TIL V16 HORFT UTANFRÁ.

Á HLIDARMYNDUM ERU ALLAR BOLTAFESTINGAR VIÐ UNDIRSTÖÐU TEIKNADAR INN, EN EKKI MERKTAN MED HRING. Á MYNDUM ERU ÖNNUR FESTINGARTILFELLI YFIRLEITT MERKT EINU SINNI INN Á MED HRING FYRIR HVÆRN VEGG. ÞÓTT FLÆRI EINS TILFELLI KOMI FYRIR Á SAMAN VEGG.

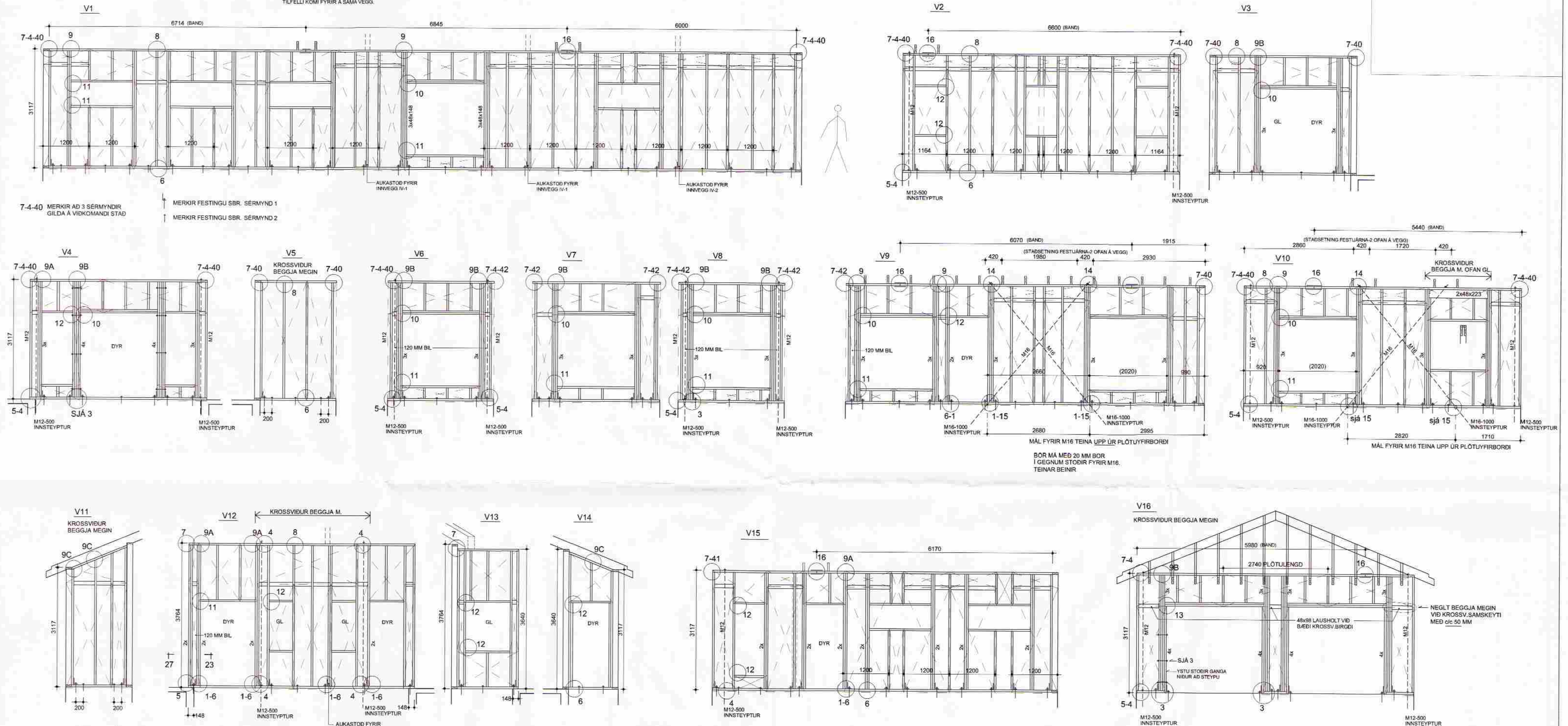

SKÝRINGAR - ÚTVEGGIR

EFNI OG ÞVERSNISSTÆRÐIR: ALLT EFNI ÚR FLOKKI T1, ÞVERSNID 48x148 MM Í ÖLLUM VEGGIUM NEMA V12, ÞAR SKAL NOTA 48x198. LAUSHOLT 48x98 MED HLIÐ AD KROSSVIÐ.

YFIR- OG GÓLFAND VEGGJA SKULU VERA Í LENGDinni 6900 MM OG SETT SAMAN Á ÞEIM STÖÐUM SEM HLIDARMYNDIR SÝNA. UNDIR GÓLFAND VEGGJA SKAL SETJA TVÓ LÓG AF TJÖRUPAPPA.

VEGGKROSSVIÐUR: VEGGGRINDUR SKAL KLÆDA AD UTANVERÐU MED 12 MM KROSSVIÐSPLÖTUM Í STÆRÐinni 1200 x 2750 MM. HANN SKAL NEGLA MED SAUM 31 / 65, Á JÖÐRUM HVERRAR PLÖTU, EÐA PLÖTUHLUTA, MED 100 MM MILLIBILI EN 150 MM INNI Á PLÖTUFLÆTI. UNDIR ÖLL ÞVERSAMSKYTTI Á MILLI STÖÐA SKAL SETJA 48x90 LAUSHOLT OG STIKKNEGLA VIÐ STÖDIR. PLÖTUR SKULU GANGA 30 MM NIÐUR Á STEYPTAN SÖKKUL.

ÞAR EÐ KROSSVIÐUR STÍFAR AF ÚTVEGGI ER MIKILVÆGT AD NEGLA HANN EINS OG UM ER BEDIÐ OG AD SAMSKYTTI SÉU ÁVALT Á MIÐRI STÖÐ. LAUSHOLT HAFI HLIÐ AD SAMSKYTTUM.

VEGGI V4, V12 OG V13 SKAL KLÆDA ADUR EN ADLÆGIR VEGGIR TENGSTAST ÞEIM.

ÚTVEGGI NR 5, 11 OG 16 OG HLUTI AF ÚTVEGGJUM 12 OG 14, SKAL KLÆDA GRIND BEGGJA MEGIN MED KROSSVIÐ. Í ÞEIM TILFELNUM SKAL SETJA LAUSHOLT UNDIR ÞVERSAMSKYTTI BEGGJA MEGIN. Í ÞESSUM TILFELNUM SKAL KOMA FYRIR EINANGRUN ADUR.

STÁLGÆÐI SKAL VERA 8.8 Í SNITTTEINUM, TENGRÓM OG OG BOLTUM. VINKLAR, OG SKRÚFUR OG SAUMUR FYRIR ÞÁ, ERU FRÁ BMF (HÚSASM.)

KROSSVIÐ SKAL LÍMA VIÐ BOTN- OG YFIRSTYKKI OG 30 SM NIÐUR / UPP STÖDIR. EINNIG SKAL LÍMA KROSSVIÐ UNDIR ÞVERSAMSKYTTI Á LAUSHOLTUM. ÞEGAR LÍMT ER SKAL BERA VEL Á ALLAN FLÖTINN MED PENSLI EDS RÖLLU.

MÁLSETNINGAR: Í ÞEIM TILFELNUM SEM DYRA- EÐA GLUGGAOP, EÐA EINSTÖK VEGGBIL, ERU MÁLSETT Á HLIDARMYNDUM, GILDA ÞAU MÁL, BERI ÞEIM EKKI SAMAN VIÐ MÁL Á TEIKNINGU ARKITTKTS.

FRH. SKÝRINGAR. FESTJÁRN-2

FESTJÁRN-2 OG FESTINGAR ÞRIGGJA VEGGSTÖÐA UNDIR FESTJÁRNINI VIÐ YFIRBAND, ERU SAMTENGÐ SBR SÉRMYND-14, OG ÞANNIG AKVARÐAR FESTJÁRN-2 STADSETNINGU VEGGSTÖÐNA UNDIR JÁRN, SJÁ SÉRMYND-14.

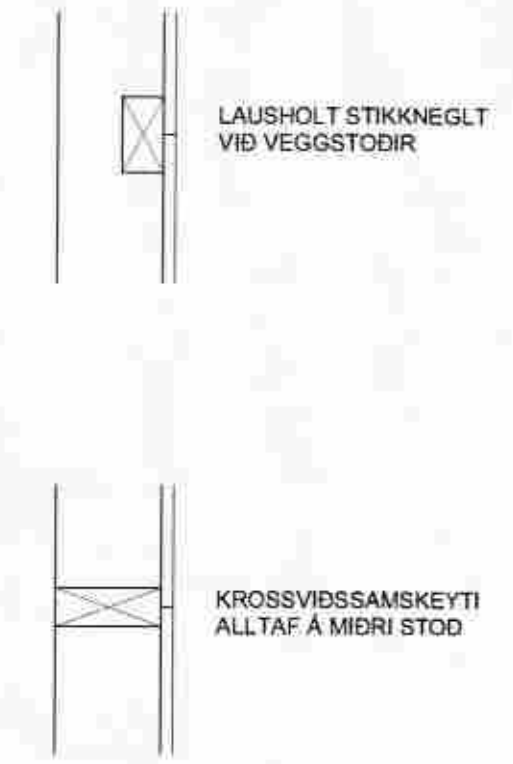

MÁLSETT ÞVERSNID 1:50 (SVEFNÁLMA)

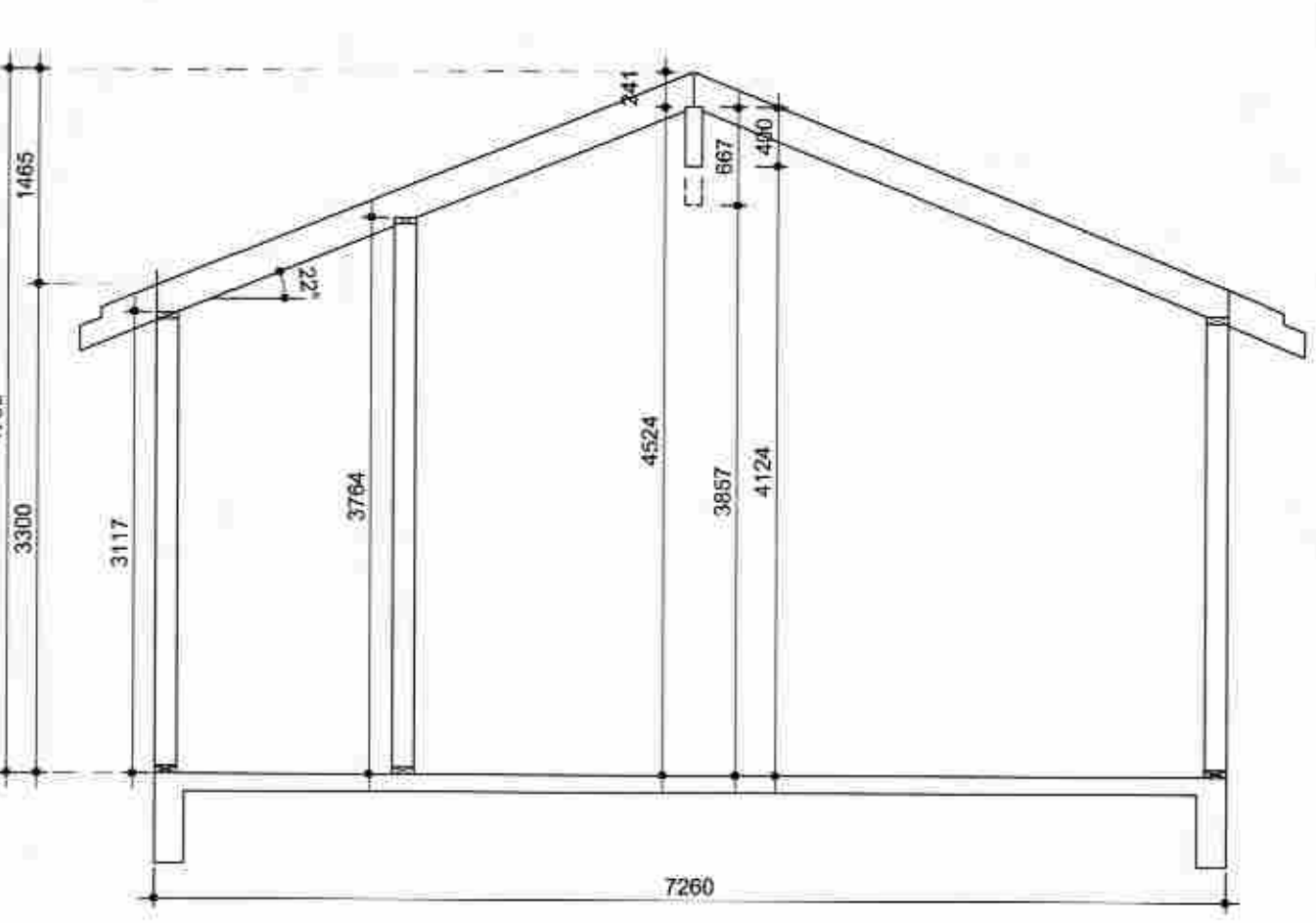

ÁSBORGIR 3 GRÍMSNES OG GRAFNINGSHREPPUR

BURDARVIRKI YFIRBYGGINGAR - HLIDARMYNDIR AF ÚTVEGGJUM OG SKÝRINGAR - MÁLSETT ÞVERSNID