

ALMENNAR REGLUR UM BURÐARVIRKI

ÁLAGSFORSENDUR

Álagsforsendur ákveðust af Evrópustaðli, í S ENV og Þjóðerskjali staðlaráðs Íslands.

NOTÁLAG:

Notálag er í samræmi við FS ENV 1991-1:1994 og FS ENV 1991-2 1:1995.

GRUNDUN:

Grundun reiknast samkvæmt FS ENV 1997-1:1994. Mesta álag frá sökklum er 0.20 MN/m^2 eða 2.0 kg/cm^2 .

VINDÁLAG:

Vindálag reiknast samkvæmt FS ENV 1991-2-4:1995. Grunnigildi vindhraða 35.5 m/s sem gerir 1.44 kN/m^2 með tilheyrandi formstuðlum.

SNJÓÁLAG:

Snjóálag reiknast samkvæmt FS ENV 1991-2-3:1995. Grunnigildi snjóálags er 2.1 kN/m^2 sem gerir 1 kN/m^2 með tilheyrandi formstuðlum. Svæði 1.

JARÐSKJÁLFAÁLAG:

Jarðskjálfaálag reiknast samkvæmt FS ENV 1998-1:1994. Hönnunarstöðun er 0.4g.

HÆÐARKERFI OG MÁL

Hæðartölur eru í metrum í hæðarkerfi. Öll önnur stærðarmál eru í millimetrum.

TÁKN

- Táknað hefur á milli á sniðmynd
- Táknað hefur á milli á grunnmynd
- Táknað hefur á milli
- Táknað hefur á milli
- Sniðtákn. Snið A
- Sniðtákn. Snið B, sýnt á blaði 07
- Sniðtákn. Snið B eru tekin á blöðum 04 og 05, sýnt á blaði 07
- Endarlegt yfirborð
- Mörvað yfirborð
- Áætlað klapparyfirborð

GRUNDUN UNDIR SÖKKLA

Undirstöðu, arðvegur er frostfrí, þjöppuð fylling. Fylling ska. vel þjöppuð.

FYLLING INN Í SÖKKLA OG UTAN MEÐ SÖKKLUM

Fylling á inn frostfríu efni þögglaþeng eða samberilegt efni. Þjöppuð skal fyllinguna með 100 kg vibróplötu í 20 cm lögum 4 umferðir hvert lag við þjöppun má hæðarmunur fyllingar sitt hvoru megin við veggj ekk vera meiri en 500 mm. Undir efnagrund skal setja 50 mm efnunarlög.

BENDISTÁL

Bendistál merkt K KAMBSTÁL og skal vera B500C skv. NS 3576-3. d táknað þvermál bendistanga.

SKLGREININGAR OG TÁKN

Bendistál er táknað 5 eftirfarandi hátt. Slétt stál merkt R8, R10 o.s.frv. Kambstál merkt K8, <10, K12, K16, K20, K22, K25 og K32 á teikningum. Lölurnar tákna þvermál járnanna í mm. Allt kambstál sem á að beygja skal vera suðuhæft og er því ekki sérmerkt.

TÁKN

- Fjöldi - stærð - millibí - lengd
- Bending við neðri brún plötu eða fjarhlé veggjar.
- Bending við efri brún plötu eða nærhlé veggjar
- Járnendar.
- Að K10 járn leggist með 37cm millibíli yfir það svæði sem granna stríkið spannar.
- Að hér beygist annað hvert járn í efri brún plötu.
- Bending beygd upp miðað við teiknaðan flöt.
- Bending beygd niður miðað við teiknaðan flöt
- Bending í sömu átt og þilan sýnir liggja næst yfirborði.
- Dreifilína
- fjarlægð milli járna miðja í miðju
- fjarlægð milli járna í neti miðja í miðju, lóðrétt og lárétt.

STEYPUHULA YFIR JÁRNUM

SKAL VERA EINS OG EFTIRFARANDI TÁFLA SÝNIR:

BYGGINGARHLUTAR AÐSTÆÐUR	STEPUHULA NEMA SÉRTEKNING SÝN ANNAD.		
	PLÖTUR mm	VEGGIR mm	BITAR OG STÖBIR mm
INNANHÚSS OG PAR SEM EINANGRAB ER AÐ UTAN	20	20	20
UTANHÚSS OG Á STÖBUM PAR SEM RAKI ER MIK LL	30	30	30
VEGGIR AÐ FYLLINGU OG UNDIRSTÖÐUR UNDIR GRUNNVATNI	50	50	-
EF STEYPT ER PLATA Á EINANGRUN YFIR FYLLINGU	30	30	-
EF STEYPT ER BEINT Á FYLLINGU	70	70	-

Steypuhula á burðar járn skal þó hvergi vera minni en 15d.

TRÉVIRKI

TIMBUR

Allt efni og vinna skal vera í samræmi við íslenskor staðal IST/DS 413. Allur burðarviður skal a.m.k. uppfylla timburfakki K18 og líntré L40, nema annað sé tekið fram, að jafnaði má ekki rýra enda þversniðs meira en sem nemur 1/3 af heildinni. Þar sem timbur og steypa koma saman skal setja tjörupoppa á milli.

FESTINGAR

Þil milli festipunkta í festingum sjá töfu hér að neðan. Alla vinnu við múrþálta skal vanda sérstaklega. Þorðýpt skal vera 20mm djúpri en engd boltans í steypunni. Holuna skal blása og hreinsa áður en boltinn er settur í. Múrþálta M12-150/90 merkir 150mm langur bolti, festingd er 90 mm. Fyrgja skal fyrir mælum framleiðanda við uppsetningu á boltum, múrþálta, festingum og öðru viðkomandi. N táknað verjulegan ferhyrðan saum, K táknað kambsaum.

LÁGMARKS BIL MELL FESTIPUNKTA Í FESTINGA

	Í VAKTASÖMU			HÖNNÉTT Í VAKTASÖMU		
	Þvermál	Endur á milli	Endur á milli	Þvermál	Endur á milli	Endur á milli
Naglar	10d	15d	10d	5d	10d	5d
Boltar	7d	7d	4c	2d	4d	2d
Skruður	7c	7d	4d	2d	4c	2d

ÞAKVIRKI

Heiklaða skal þök með 25x150 mm borðaklæðningu og negla með 3x3" golv. nögglum í sperru. Þakjárnid neglast í aðra hverja háðáru með snúnum saum 55x66 með þéttihring eða kambsaum 37x61 með þéttihring. Fyrsta naglaröðin kemur 20 cm frá þakbrún, á svæðinu 20-180cm frá þakbrún skal vera m/m 27cm milli naglaraða, en á meginhuta þaks skal vera m/m 42cm milli naglaraða. Að öðru heili skal ganga frá bakjærni samkvæmt Rb-blöðum nr. 47, 102 og 103.

TEKIN

19 SEPT. 2011

DSV

Beygjuskífa fyrir veggjur skal að jafnaði hafa þvermál sem er ekki minna en eftirfarandi tafla segir til um. Beygjuþvermál má þó aldré vera minni en þau gildi sem framleiðendur taka ábyrgð á.

ÞVERMÁL STANGAR mm	STÁLTEGUND		
	SLETT STÁL D mm	KAMBSTÁL D mm	TENTORSTÁL D mm
4,5,6	24	24	24
7,8,9	24	32	48
10	24	48	48
12	24	64	128
16	24	128	128

Hornbending sökkla og veggja, lárétt snið

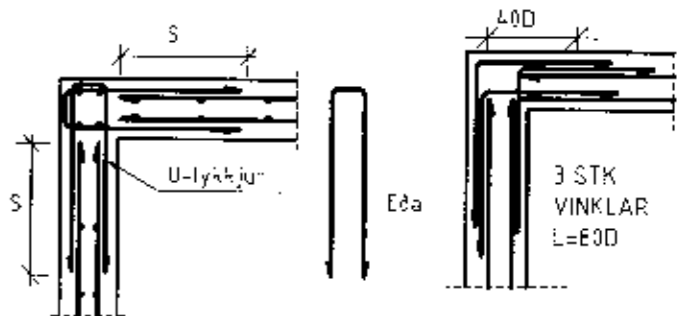

Dags.	Breytingar	Nr.
meter verkfræðistofa ehf Síðumúli 1, 108 Reykjavík Sími: 5678922, Faxi: 8940059 ÁR-TUN SAMRÁÐINGARHÖNNUENAR		
ÁSABRAUT 35, GRÍMSNES-OG GRAFNINGS-REPPUR		
SKÝRNINGAR		
TÖLVUSKRA	HANNAÐ	TEIKNAD
425-80: ASABRAU1 35	FO	FO
SAMÞYKKT	TEIKNING NR.	MYK.
Friðrik Ólafsson 2303592459	425-B*	1:100
	DAGS.	VERK NR.
	27.08.2011	425
	BL. NR.	
	B-01	