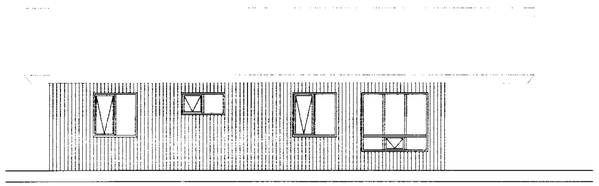

Vestur

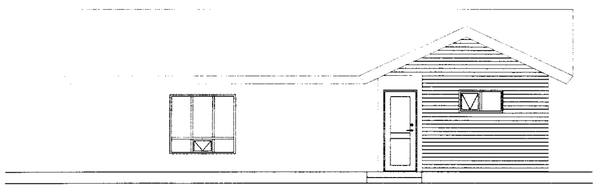

Austur

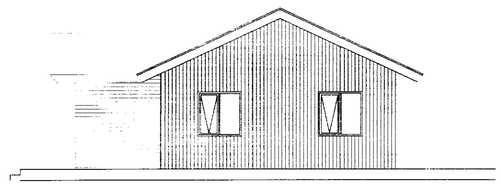

Norður

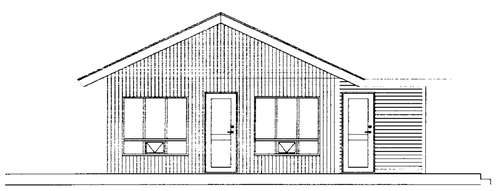

Suður

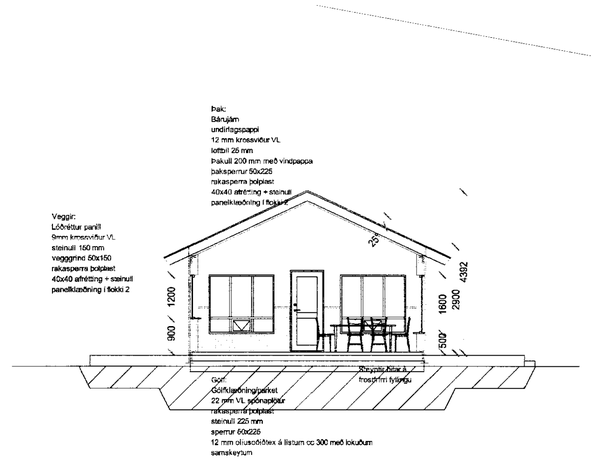

Kennisnið í hús (stofu)

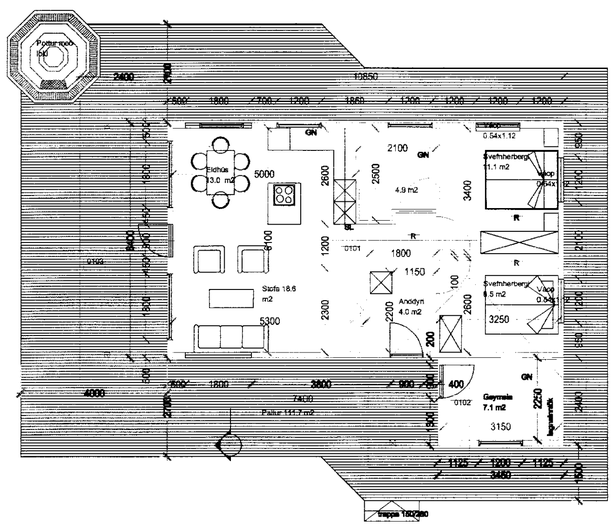

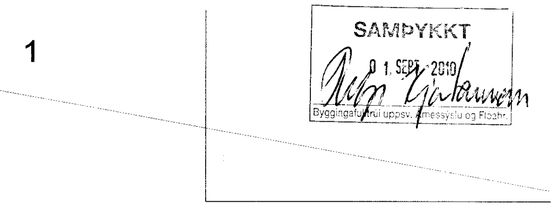

1

Rotþró

3

2

15 m

Bílastæði

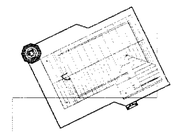

20 m

Akurgerði

3 og 5

4

Afstöðumynd 1:500

Húsklýsing.
Húsið er smíðað úr timbri á staðnum og er á steyptum sökkli og kemur uppbygging veggja, þaks og gólfs fram á sniðteikningu.
Að utan er húsið klætt með viðarklæðningu og málað. Þak er klætt bárujárni á krossviðarplötur. Allt húsið er að innan klætt með 13 mm gifsplötum á afréttingargrind og að hluta til með panel. Einangrun er 150 mm steinull í veggjum en 250 mm í þaki.
Gluggar og hurðir eru úr furu og málaðir.
Litur á þaki er svartur, en veggir og þakkantar eru rauð-brúnleitur viðarlitur en gluggar eru hvítir.
Kólmunartölur í þaki eru 0.2 W/m2K en veggir eru 0.29 W/m2K. Gluggar eru tvöfaldir með K gleri.
Öll rými eru loftræst um opnanlega glugga. Upphitun húss er með rafmagni og er inntak fyrir það í geymslu.
Hæð lóðar við lóðarmörk verður ekki breytt. landnúmer er 169231
Rotþró ásamt stubbeði verður komið fyrir á lóðinni í samráði við heilbrigðisnefnd. Hönnun rotþróar verður gerð í samræmi við Leiðbeiningar um rotþrær og siturlagnir frá Umhverfisstofnun.
Stærð húss er 69.4 m2 og geymslu 8.3 m2, sjá nánar í skráningartöflu í fylgiskjali. Nýting lóðar er 0.022
Brunavarnir.
Allar brunavarnir miðast við að uppfylla gr. 115 í byggingarreglugerð nr. 441/1998 auk almennra ákvæða. Húsið er eitt brunahólf.
Flóttaleiðir eru um svalahurð úr stofu og aðaldyri að austan en auk þess eru björgunarop á báðum svefnherbergjum stærð hxb er 540x1120 mm. Hæð neðri brúnar er 900 mm frá gólfi / palli.
R táknar reykskynjara. SL táknar 6 kg. ABC duftteki.
Allar klæðningar í húsinu að innan eru í flokki 1 (gifs) eða í flokki 2 (panell). Þakklæðningar í flokki T og gólfefni eru í flokki G.
Utanhúsklæðning er timburpanell í flokki 2.

Verk. 759 - 01 Akurgerði 2, Mýrarkotslandi
Grímsnes- og Grafningshreppi

Teikning: Aðalteikning

Mál: 1:100
Dags: 26.7.2010

Guðmundur Gunnarsson
byggingaverkfræðingur
Langageröi 15
108 Reykjavík
sími/fax 5888786
GSM 846 1932
kt. 010754-5939
netfang noinol@simnet.is