

MÓTTEKID
15 OKT. 2013
Grafþórunn
Byggingafræðingur / Arkitekt og Teiknari

NORÐURHLIÐ 1:50

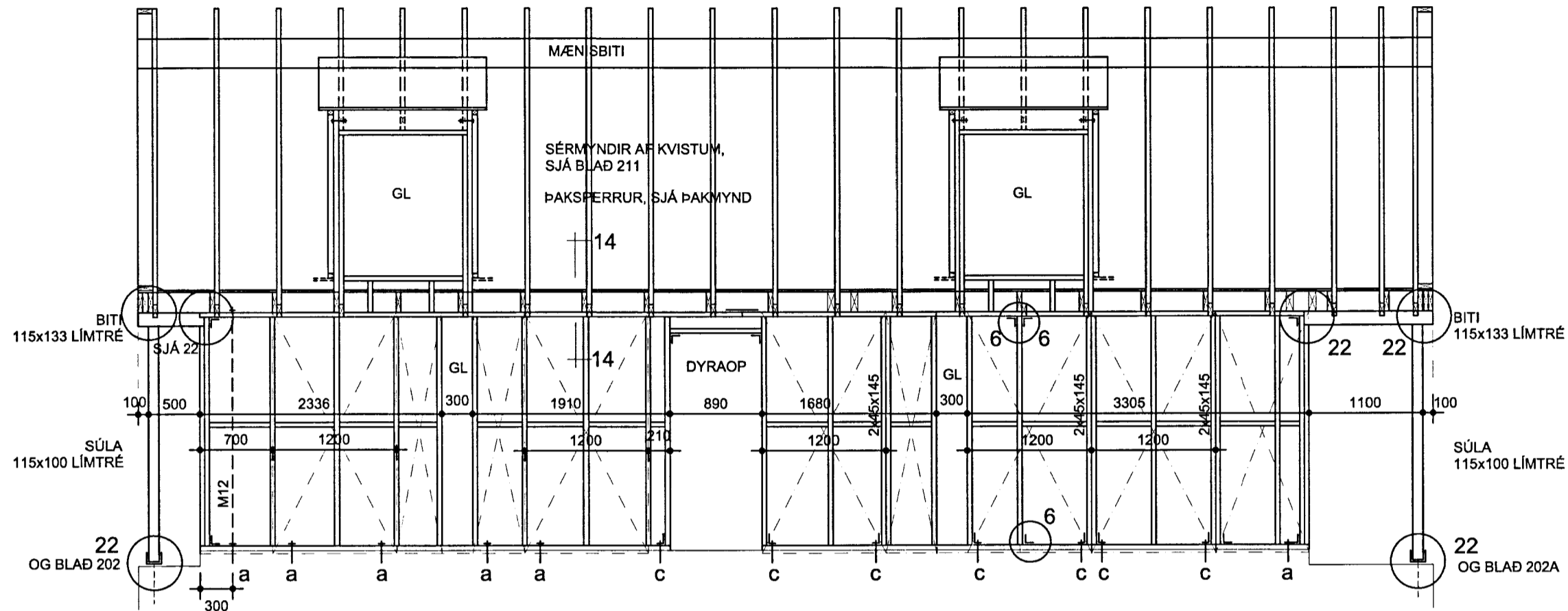

a-MÚRBOLTAR STAÐSETTIR SEM NÆST VINKLUM EDA STÖÐUM

STAÐSETNING VEGGSTOÐA Í NORÐURHLIÐ MIÐAST VIÐ AÐ VEGGSTÖÐ KOMI U.P.B. UNDIR HVERN GÖLFBITA / ÞAKSPERRUR.

Á NORÐURHLIÐ SKAL KOMA VINKILL 6 BEGGJA MEGIN Á HVERJA STÖÐ AÐ OFANVERÐU. Á ENDASTÖÐUM ÞÓ FINKILL 7.

SNIÐ D-D 1:50

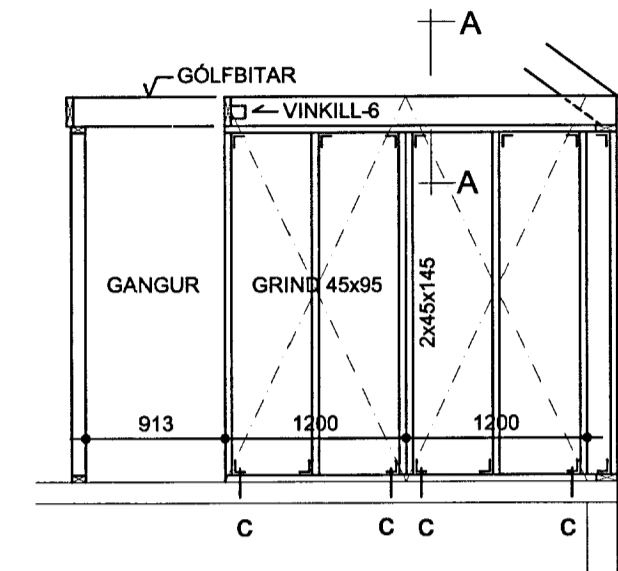

VEGGUR KLÆDDUR BÁÐUM MEGIN MEÐ 12 MM KROSSVIÐ. NEGLING S 3,1x65 c75 Í JADRA EN c 150 Á INNSTÖÐUM. TVÖFÖLD STÖÐ SKRÚF. SAMAN MEÐ SKR 6x90 c 250. VINKLAR SBR. 6, 4+4 SKR 5x45.

SNIÐ A-A 1:20

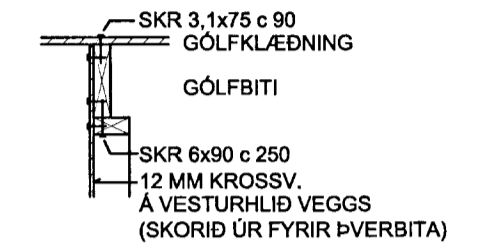

YFIR DYRAOPI Í NORÐURVEGG

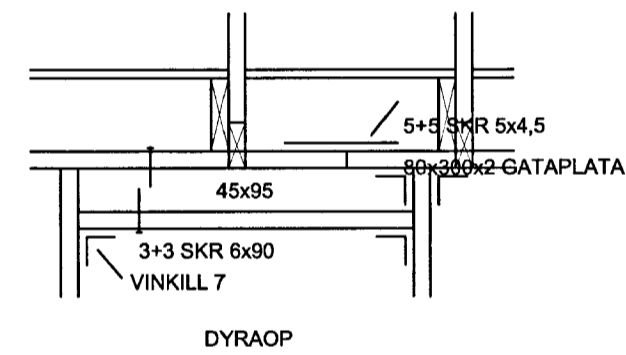

SAMSETNING TVÖ- OG ÞREFALDRA VEGGSTOÐA: EKKI ALLTAF TILGREINT Á SÉRMYNDUM

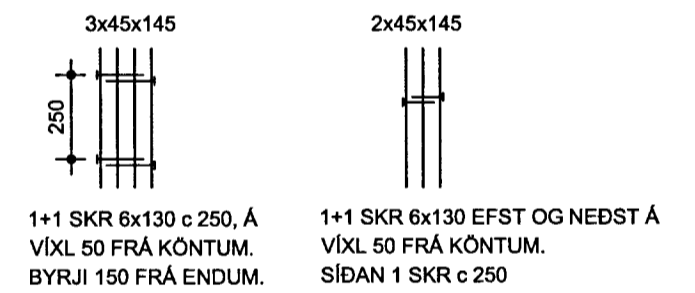

SUÐUR HLIÐARVEGGUR VIÐ INNGANG 1:50

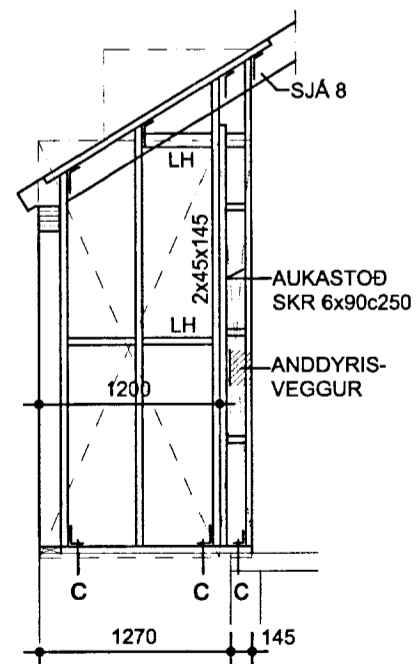

INNGANGUR 1:50

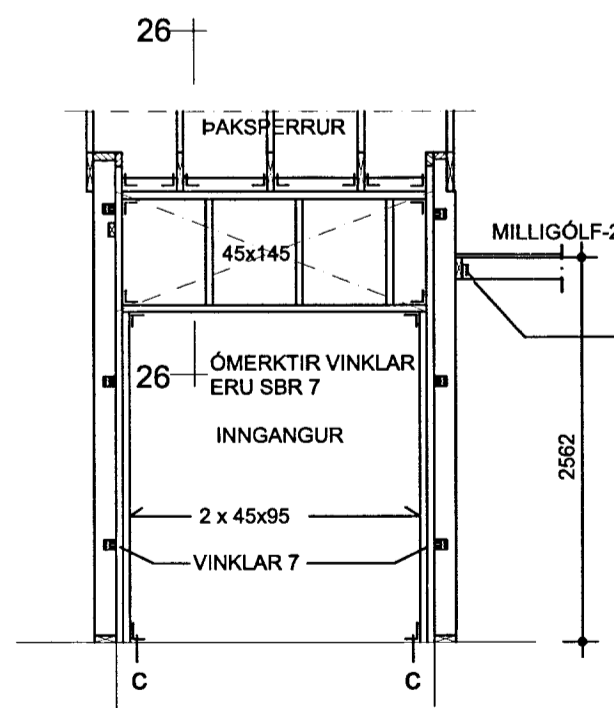

VEGGBITI OFAN DYRAOPS KLÆDDUR BEGGJA MEGIN MEÐ 9 MM KROSSVIÐ. 150 EINANGRUN.

SNIÐ E-E 1:50

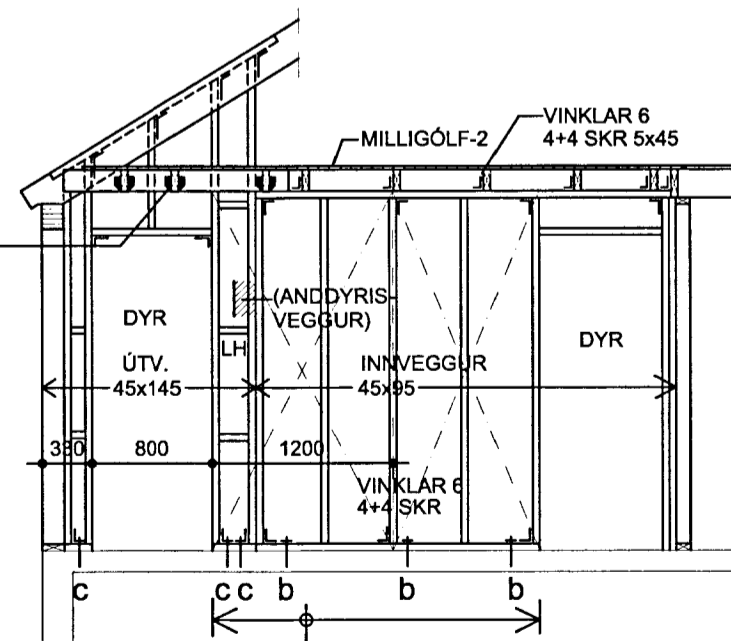

ÞENNA VEGGHLUTA, ÞÁ HLIÐ SEM SNÝR INN Í BAÐHERBERGI, SKAL KLÆÐA MEÐ 9 MM KROSSVIÐ.

VERKEFNI: A-Gata22 í Landi Norðurkots	Teikn. jrk, bj	Teikni.nr
Trévirkir 1:50	Dags. 05.04.2013	206/10
Hliðamyndir og útteggar	e-mail: robert@arkoteiknistofa.is	

ARKO TEIKNISTOFA LANGHOLTSVEGL 109 104 RVK. SÍMI 588-2500 GSM 894-6565 FAX 588-2501
JÓN RÓBERT KARLSSON - KT. 020141-3449

Br. *Robert Karlsson* *Teikn. 7.8.1 080147-7999*