

Grunnmynd mkv.1:100

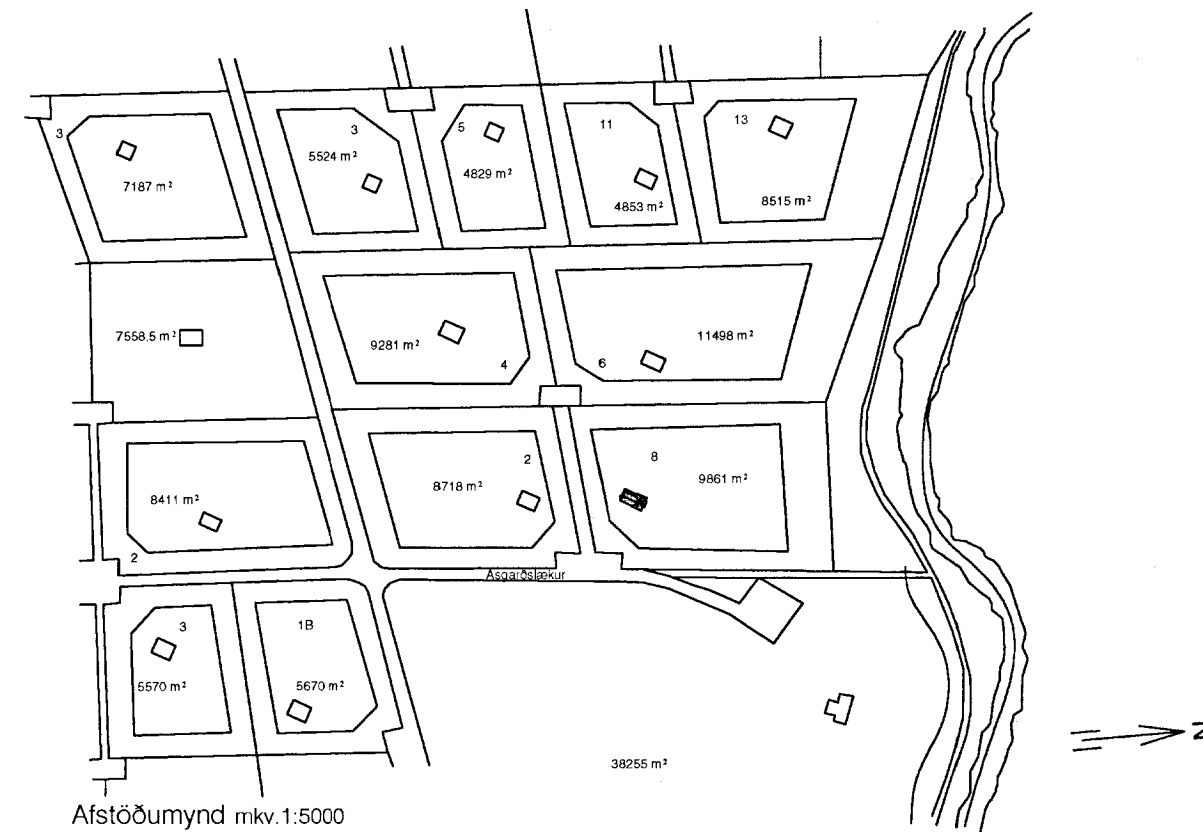

Afstöðumynd mkv.1:5000

SAMPYKKT
26 JUNI 2007
Páll Björgvinsson
Bygging, Vulltrúi uppáv. Árnæssýslu og Flóahv.

Byggingarlýsing:

Sökkull og botnplata skal vera úr járnbentri steinsteypu. Útveggir eru úr timburvirki klæddir að utan með standandi gröfsagaðri viðarklæðningu. Að innan eru útveggir klæddir með innveggjaplötum á lagnagrind. Burðarvirki þaks er timbur klætt með borðaklæðningu þakpappa og þakjárni, einangrað með 125mm þakull. Undir sperru skal koma rakavörn, lagnagrind. Klæðning innanhúss skal vera amk. í flokki 2. Í öllum gluggum er tvöfalt verkmiðjulaða einangrunargler. Loftræsting komi frá lokuðu rými. Slökkvitæki skal staðsett í eldhúsi. Reykskynjari skal vera í öllum herbergjum. Ljósop brunaops verði 50x120cm.

Brúttóstærðir:

Hús : 87,8 m² 262,3
Lóð: 9861 m² 207 m³

Byggingarár 2007

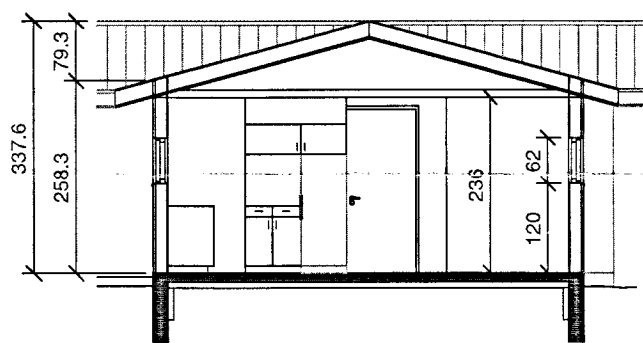

Snið A-A mkv.1:100

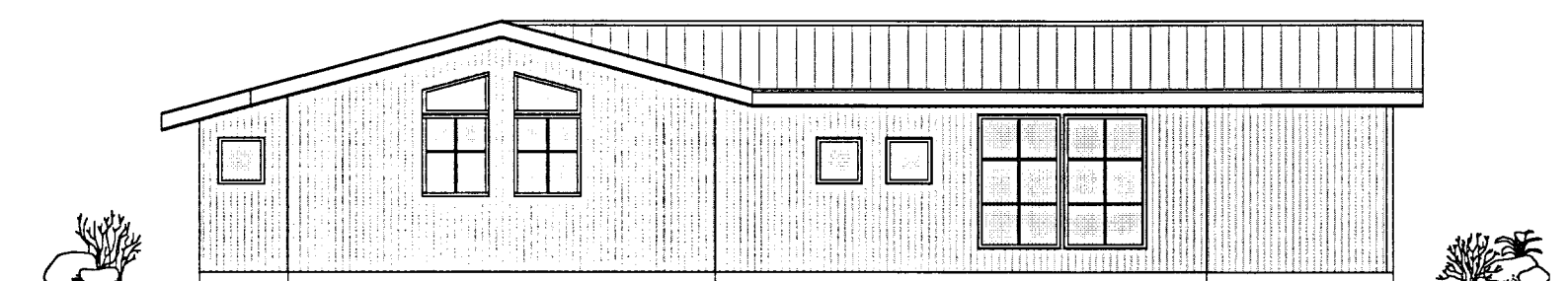

Útlit Suðaustur mkv.1:100

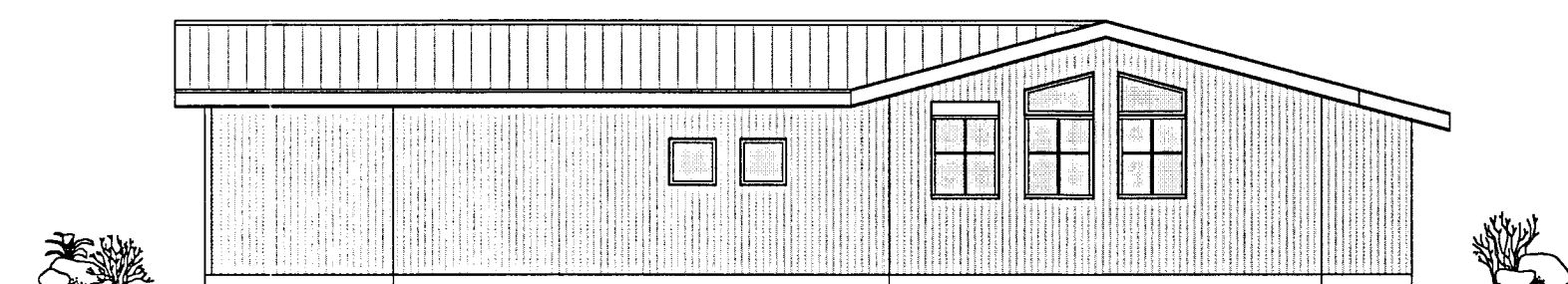

Útlit Norðvestur mkv.1:100

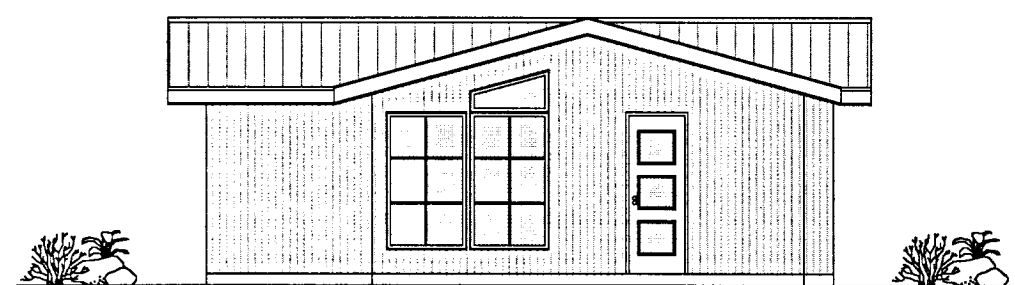

Útlit Suðvestur mkv.1:100

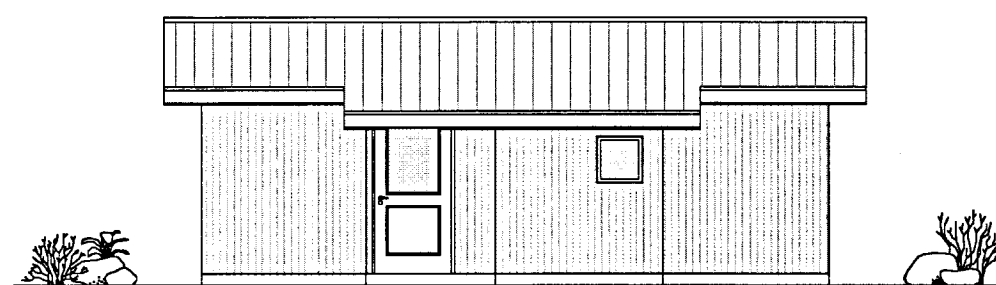

Útlit Norðaustur mkv.1:100

G	
F	
E	
D	
C	
B	
A	
Dags:	Breyting:
BREYTINGAR	

Ásgarðslækur 8

Verkhúti: Grunnmynd, útlit, snið og afstöðumynd.

Teiknistofa Vesturlands

Páll Björgvinsson arkitekt
Kt: 050953-3439
Skúlagötu 19, 101 Reykjavík
Bjarnarbraut 8, 310 Borgarnesi
Sími 562-9410 / 897-1657
E-mail: pallbj@centrum.is

Dags: 19.04.2004
Kvarði: 1:100, 1:5000
Hannað af: PB
Teiknað:

Samþykkt:

Teikninganúmer: 1-01