

Samþykkt  
 17 JULI 2007  
*Hólmur Ólafsson*  
 Byggingarfulltrúi uppavotta Árnassýslu

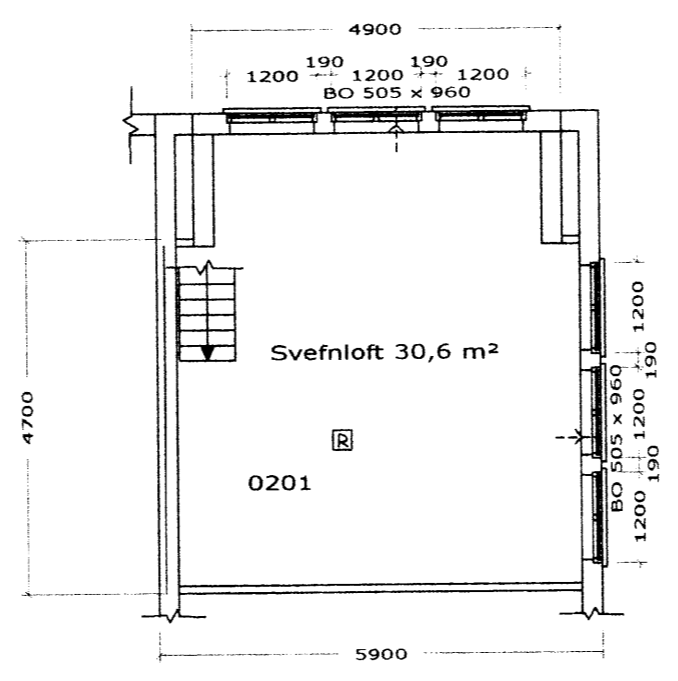
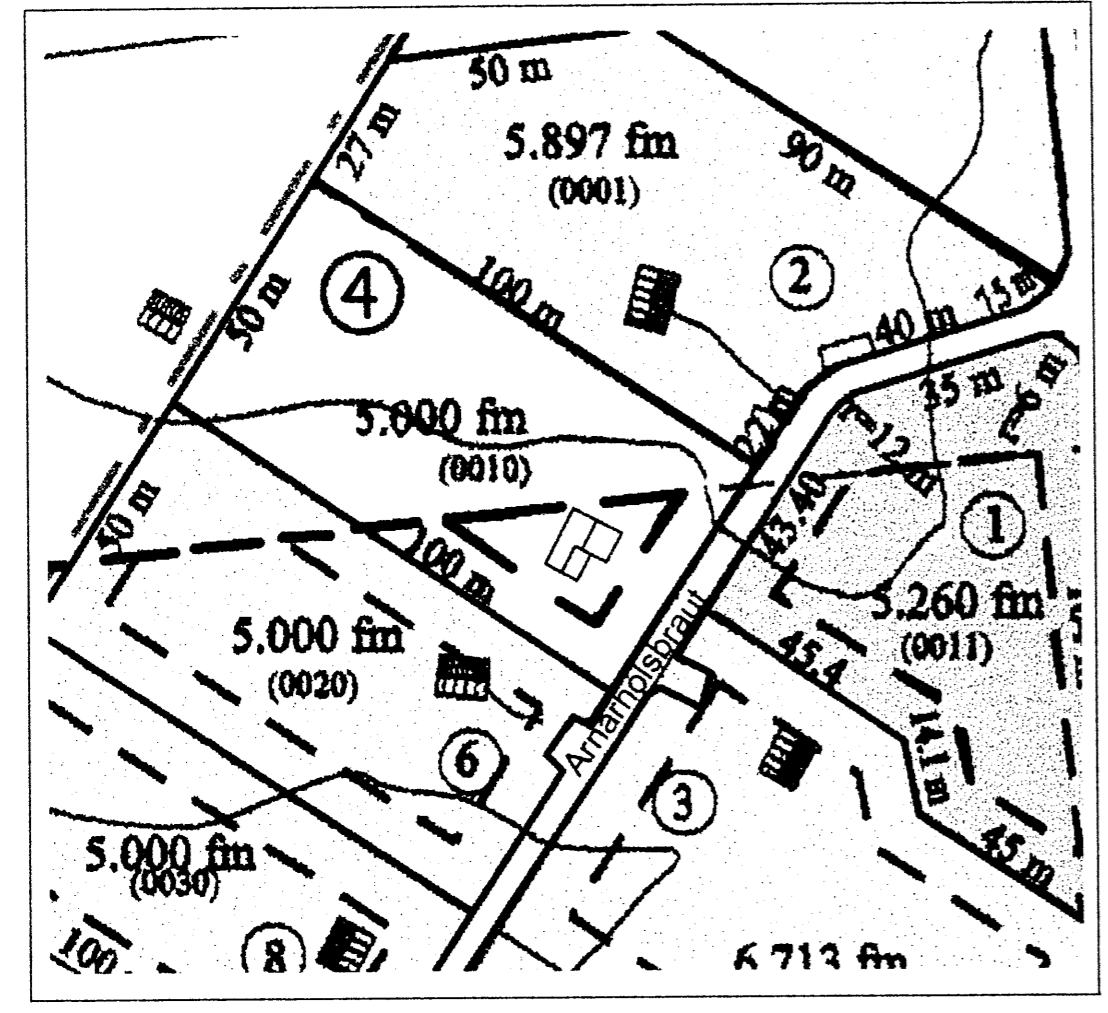
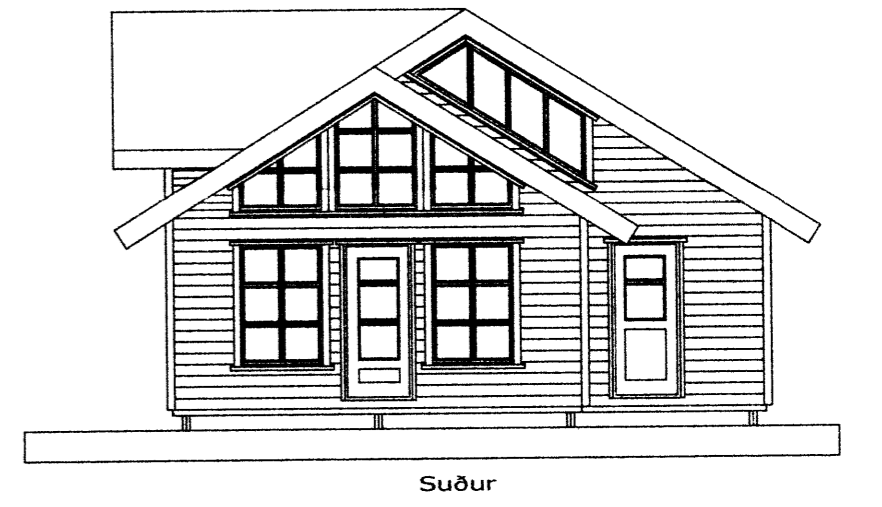
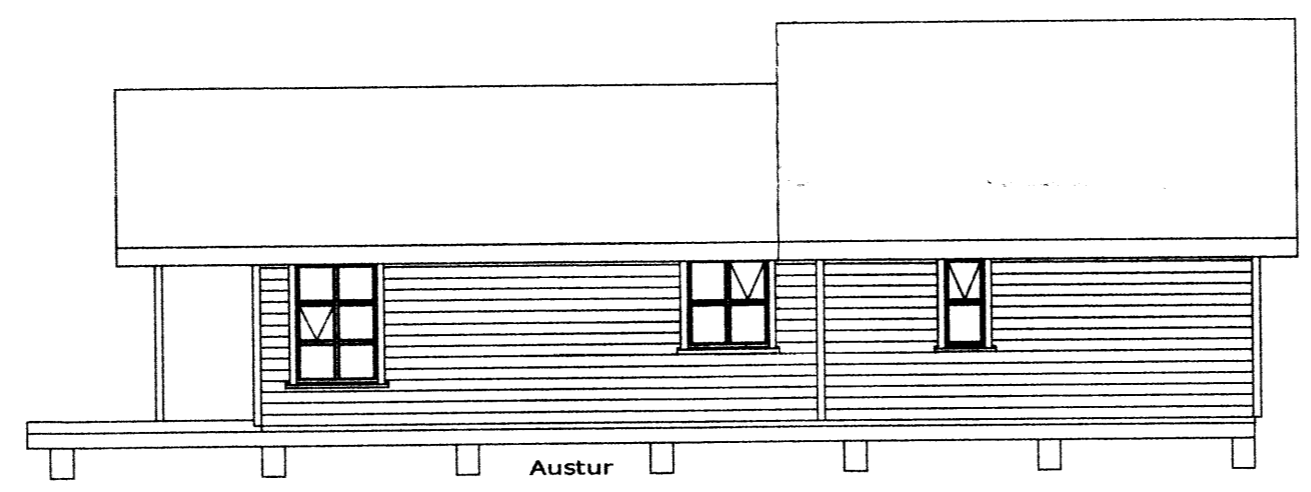
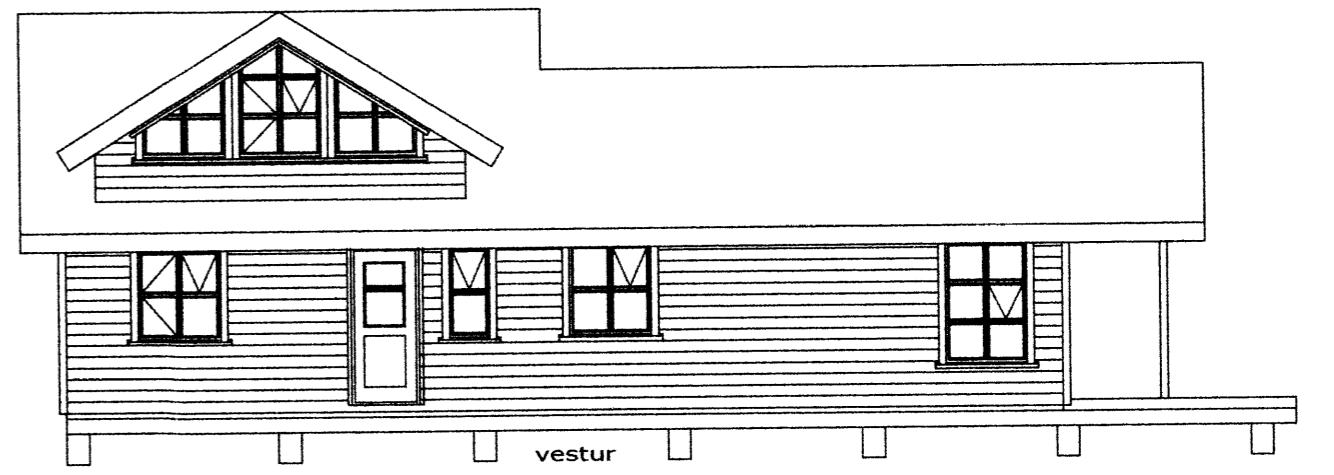
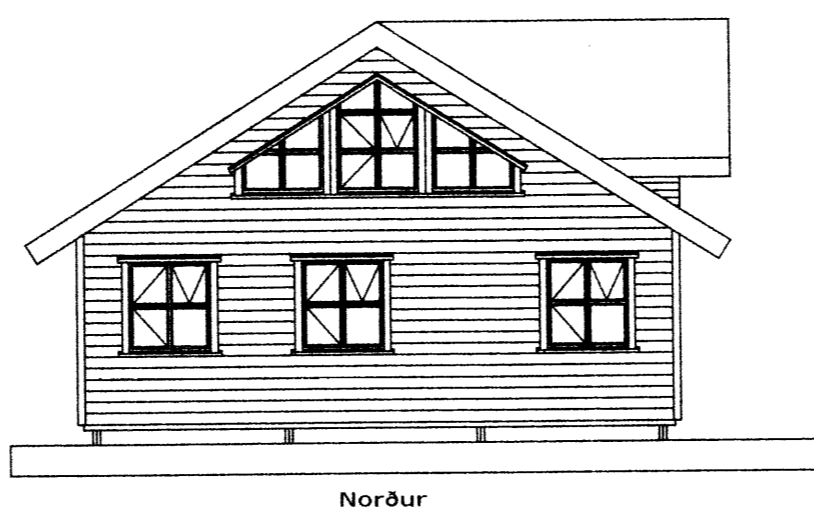
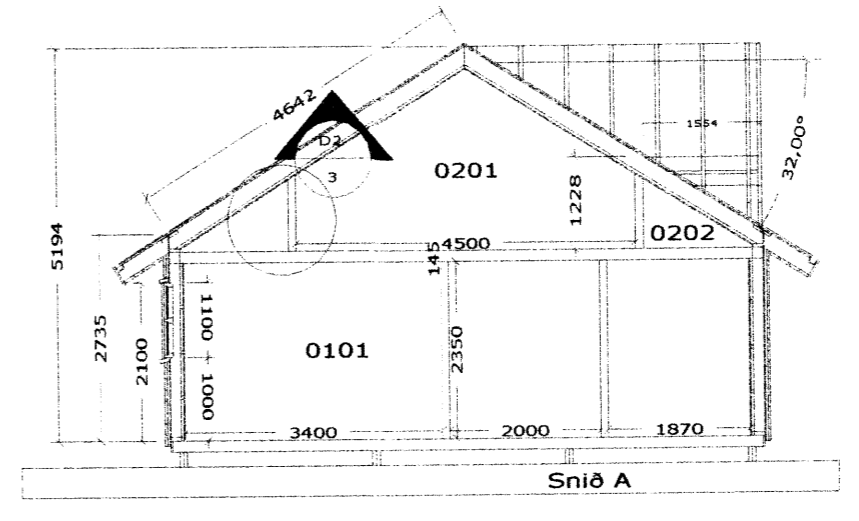
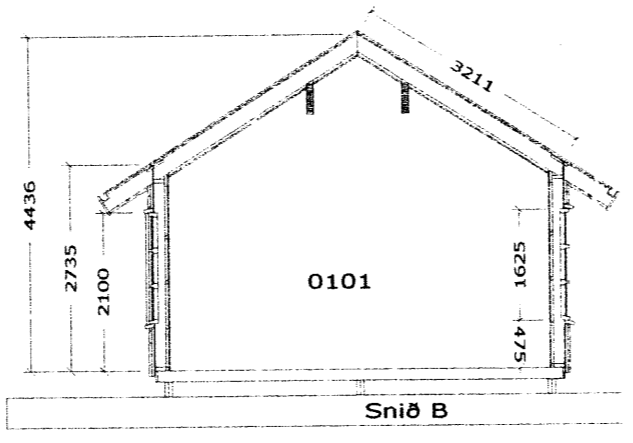
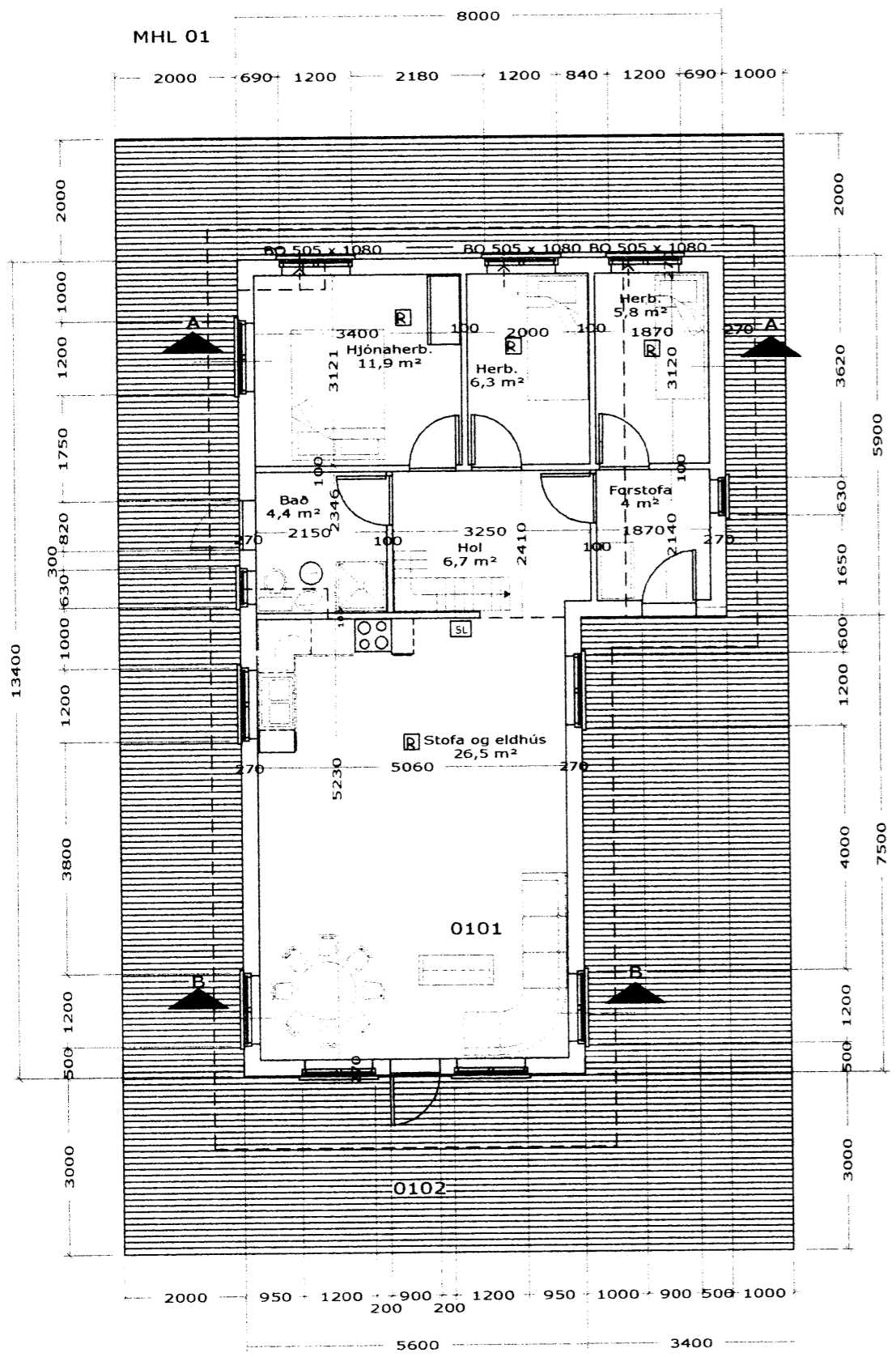

Almennar skýringar:

Efni og gerð:  
 Sókkull er steyptir bitar, gólf, veggir og þak er gert úr timbri. Þak er borðklætt með báraðri málmklæðningu. Útveggir eru klæddir með lágréttri vatnklæðningu. Loft og veggir eru klæddir með grenipanel. Slökkvitæki er í eldhúsrými, Reykskynjarar eru í stofu, herbergjum, svefnlofti og eldhúsrými.

Stærðir:  
 Flatarmál húss .....89,2 m<sup>2</sup>  
 Flatarmál svefnlofts .....36,0 m<sup>2</sup>  
 Flatarmál verandar .....98,5 m<sup>2</sup>  
 Rúmmál húss .....329,2 m<sup>3</sup> 343,7 m<sup>3</sup>  
 Ummál húss .....42,8 m

- Rýmingarleið
- Gegnumstreymisniðurfall
- Reykskynjari
- ⊠ Slökkvitæki
- BO Björgunarop ( stærð gefin á teikningu )
- GO Gólfkóði ( ákv. að byggingafulltrúa )

Blað		Dags.	Júní 2007	samp.	<i>Jón H. Guðlaugsson</i> 020453-4784	Grunnmynd, útlit, snið, afstöðumynd og skýringar	Fristundahús, Arnarhólsbraut 4 Grímsnes og Grafingshreppi
1		Mælikv.	1 : 100	b			
		Teiknað	JHG	a	Breyting		