

SANÞYKKT
18. JULÍ 2012
Ragn Eyjólfsson
LÍFV. 1000
SÍMIL 421-4140, FAX 421-3144

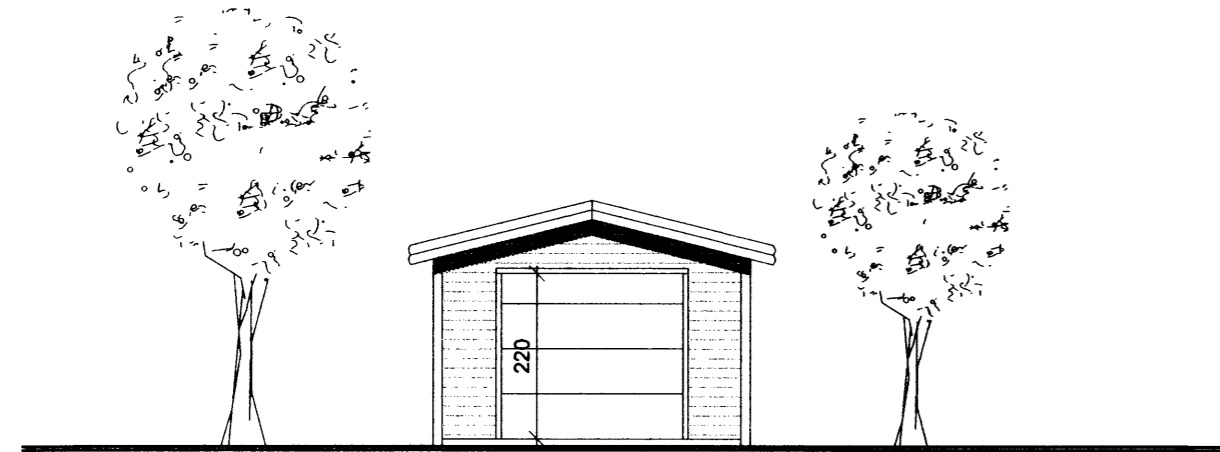

ÚTLIT SUÐUR

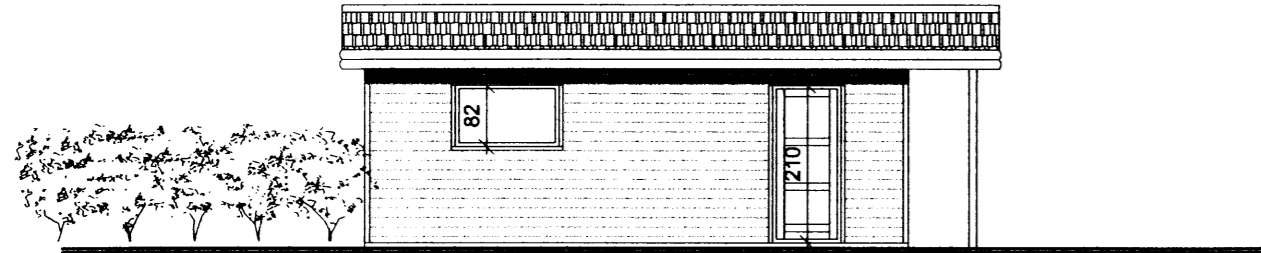

ÚTLIT VESTUR

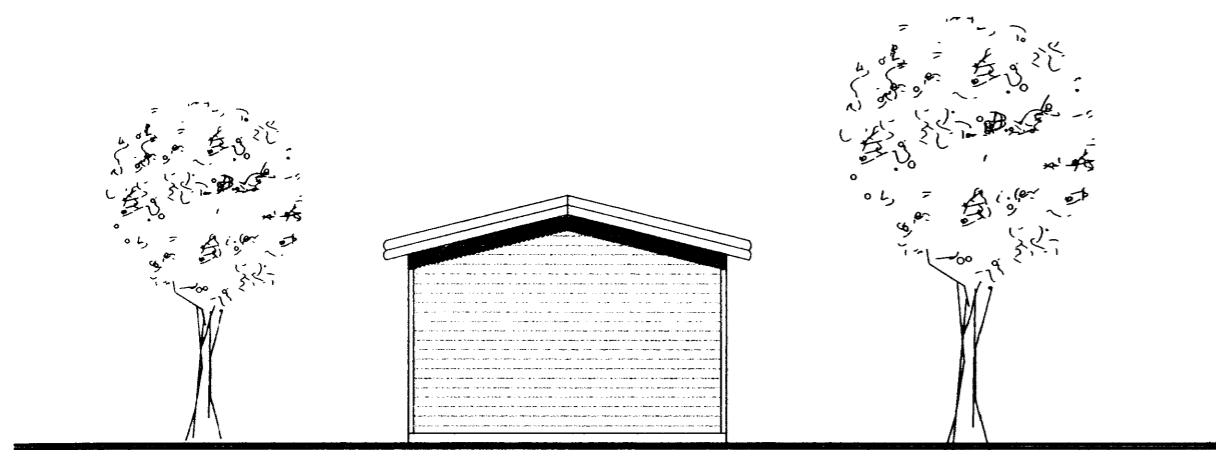

ÚTLIT NORÐUR

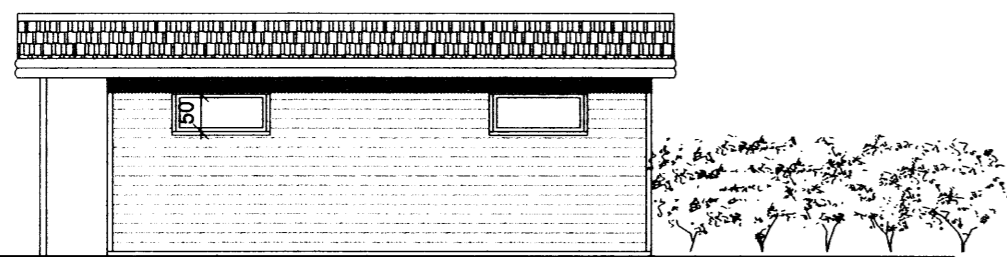

ÚTLIT AUSTUR

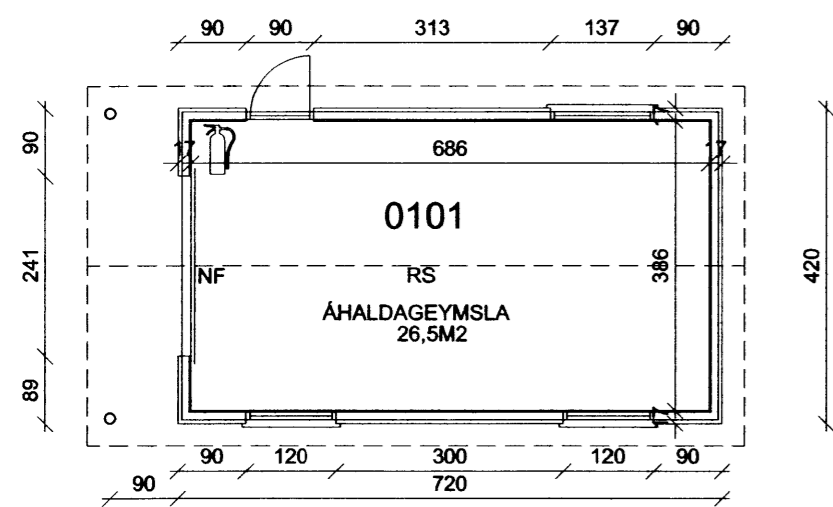

GRUNNMYND

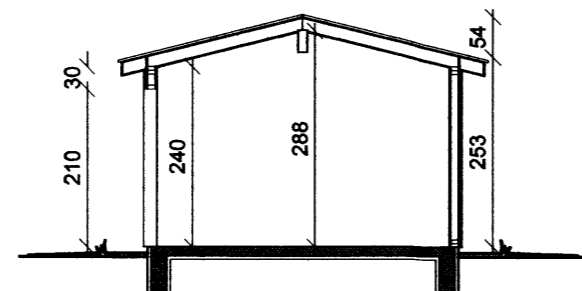

SKURÐUR

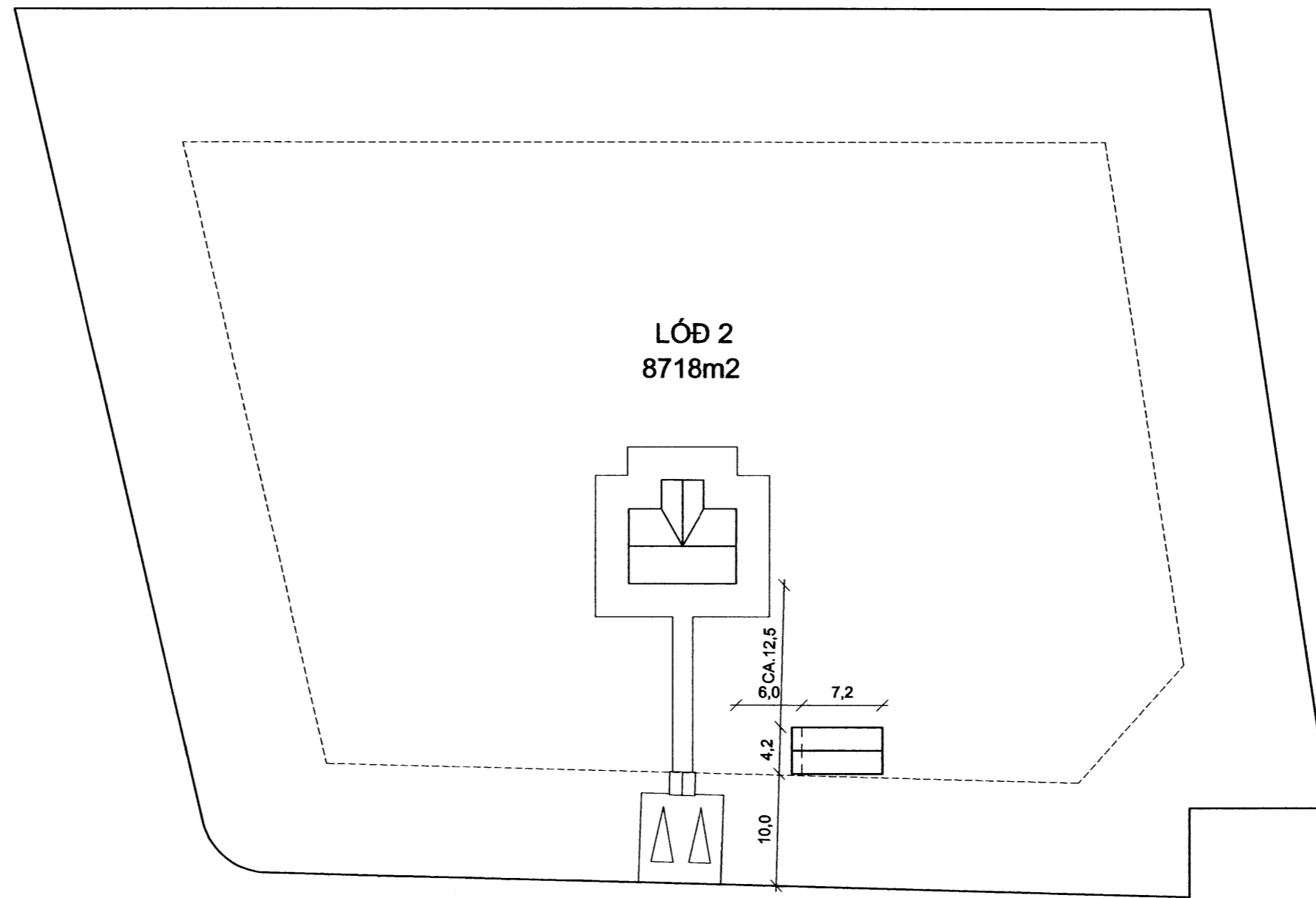

AFSTÖÐUMYND 1:500

Skráningartali:		Ásgarðslækur 2, Bókabúbygging		Skráningartali:		Haraldur Valbergsson									
Landnúmer:		193493		Kerahlala:		290162-5999									
Matshúsnúmer:		02		Útgáfa:		4.01b									
Uppsetning og lýsing		Stærðir		Daga:		13.07.2012									
DD	D1	D2	D3	D4	D5	D6	D7	D8	D9	D10a	D10b	D11	D16	D17	
Lokan	Rým hæð-vö	Höfnun laud	Höfnun skáun	Eignarhald	Byggingar	MSM	Sigur	Op	Byggingar	Byggingar	Skilnað	Skilnað	Skilnað	Skilnað	
		Matshúsi		30,2		0,0		0,0		30,2		0,0		90,6	
		Bósn		30,2		0,0		0,0		30,2		0,0		6,0	
A		01		1. hæð		30,2		0,0		30,2		0,0		84,6	
		0101		Áhaldageymsla		N		0101		30,2		30,2		84,6	
										2,53		3,07		2,80	
Afhæðisvæðing															
Samskipti samra															
Eignarhald															
Eignarhald	Höfnun laud	Skilnað	Skilnað	Skiptarúm	Skiptarúm	Skiptarúm	Skiptarúm	Skiptarúm	Skiptarúm	Skiptarúm	Skiptarúm	Skiptarúm	Skiptarúm	Skiptarúm	
0101	Áhaldageymsla	30,2	74,200	74,200	74,200	74,200	74,200	74,200	74,200	74,200	74,200	74,200	74,200	74,200	
Allt		30,2	74,200	74,200	74,200	74,200	74,200	74,200	74,200	74,200	74,200	74,200	74,200	74,200	

BYGGINGARLÝSING STÆKKUNAR

ALMENNT:
BYGGINGIN ER HÖNNUÐ SAMKVÆMT BYGGINGARREGLUGERÐ 441/1998

HÚSIÐ ER TIMBURHÚS REIST Á STEINSTEYPTUM SÖKKLI OG PLÖTU. HÚSIÐ SKAL BYGGT SAMKVÆMT GILDANDI STÖDLUM OG REGLUGERÐUM ÁSAMT GÓÐRI VERKUNNÁTTU.

SÖKKLAR:
SÖKKLAR ERU STADSTEYPTIR Í EINANGRUNARMÓT. BOTNPLATAN ER STADSTEYPT Á EINANGRUN.

ÚTVEGGIR:
ÚTVEGGIR ERU EINANGRADIR MILLI STODA OG LAUSHOLTA. AÐ UTAN ERU VEGGIR KLÆDDIR MED LIGGJANDI VATNSVARINNI PANILKLÆÐNINGU Á LOFTUNARGRIND. UNDIR ÚTVEGGJAKLÆÐNINGU ERU VEGGIR KLÆDDIR MED VINDPLÖTUKLÆÐNINGU. AÐ INNAVERÐU ERU VEGGIR KLÆDDIR MED 12MM OSB PLÖTUM Á 0,2 MM RAKAVARNARLAGI. ALLT GLER SKAL VERA K-GLER, MED 12 MM. LOFTBILI OG 9 MM LOFTBILI Í FÖGUM.

ÞAK:
ÞAK ER HEILKLÆTT MED 18 MM. OSB KLÆÐNINGU Á SPERRUR. Á ÞAKKLÆÐNINGU ER KLÆTT MED ÞAKJÄRNI Á ÞAKPAPPA. ÞAK SKAL EINANGRA MED 150 MM ÞAKULL MED VINDPAPPA. AÐ INNA ERU LOFT KLÆDD MED 12MM OSB PLÖTUM Á 0,2 MM RAKAVARNARLAGI.

GÓLF:
GÓLF ER STEINSTEYPT OG EINANGRAD MED 75MM PRAUÐPLASTI UNDIR PLÖTU OG NIÐUR SÖKKLA.

EINANGRUN:
SÖKKLAR 50+50MM FRAUÐPLAST
GÓLF 75MM FRAUÐPLAST
ÚTVEGGUR 100MM STEINULL
ÞAK 150MM ÞAKULL MED VINDPAPPA

SKÝRINGAR

- SL SLÖKKVITÆKI
- RS REYKSKYNJARI
- NF GÓLF NIÐURFALL

Teiknistofan Örk
Hafnar götu 90, 230 Keflavík.
Haraldur Valbergsson B.F.I.
Kennitala: 290162-5999
Sími 421-4140, Fax 421-3144

ÁSGARÐSLÆKUR 2, GRÍMSNESHREPPÍ

Verk. ÁHALDAGEYMSLA, FMR-TAFLA, SKÝRINGAR
GRUNNMYND, ÚTLIT, SKURÐUR OG AFSTAÐA

Hann.	HV.	Teikn.	HV.	Mkv.	1:100/500	Teikn.nr.	
Samb.				Dags.	09,07,2012		B30-1203-01