

AUSTUR

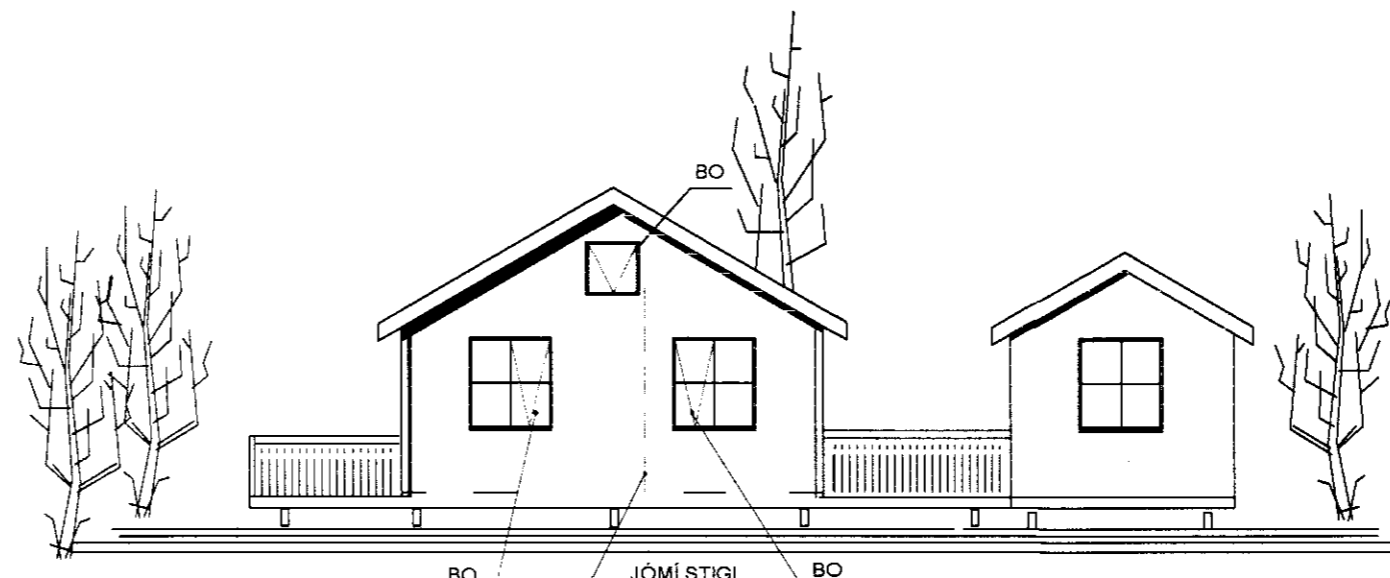

NORÐUR

SAMPYKKT
15. SEPT. 2010
Byggingatritun uppsetningu Amessyslu og Flóahv.

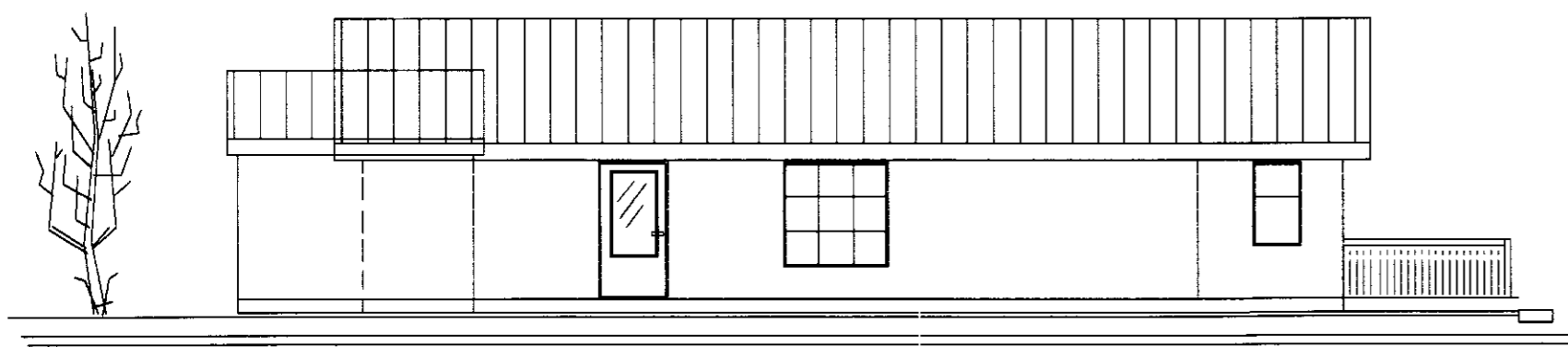

VESTUR



SUÐUR

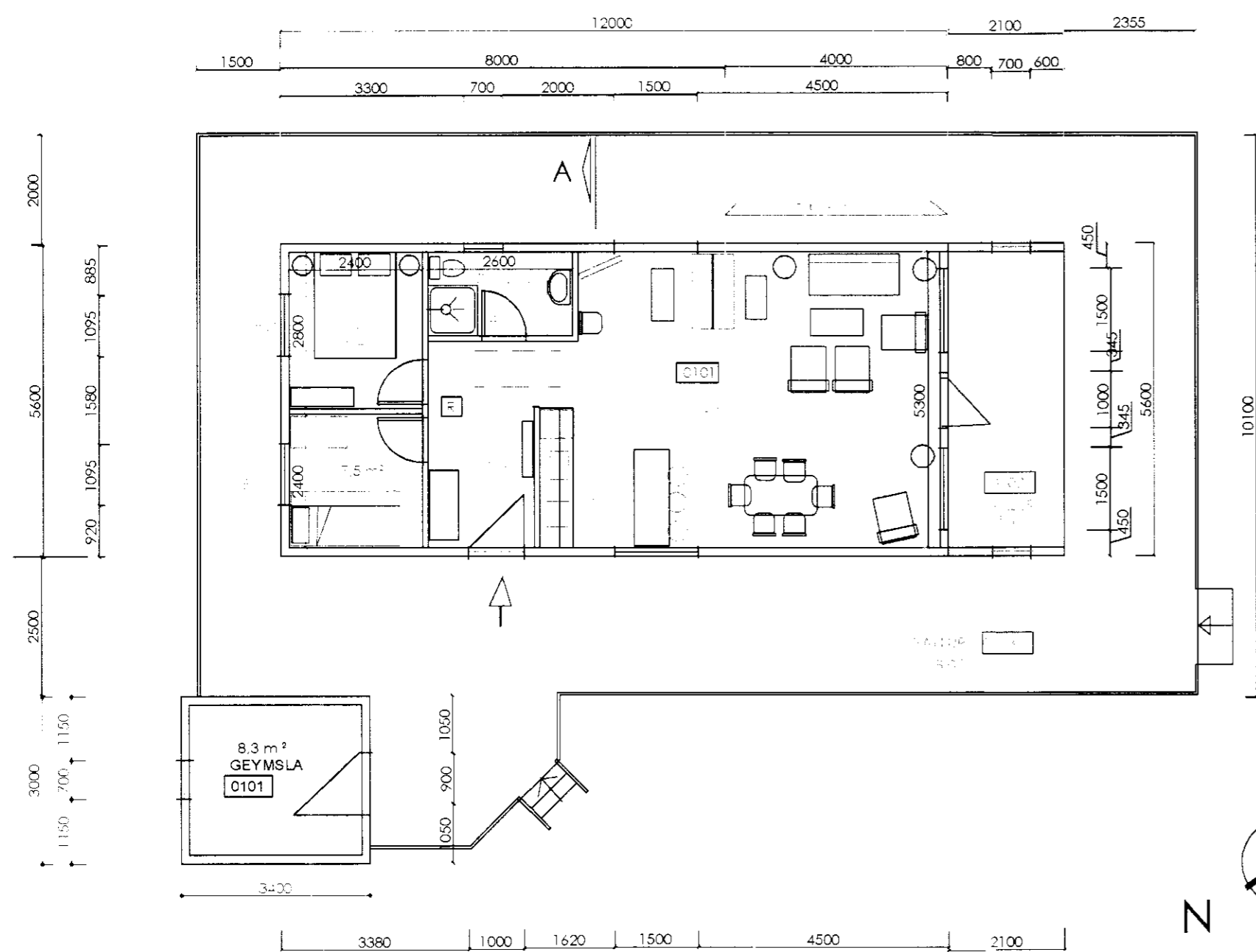

GRUNNMYND

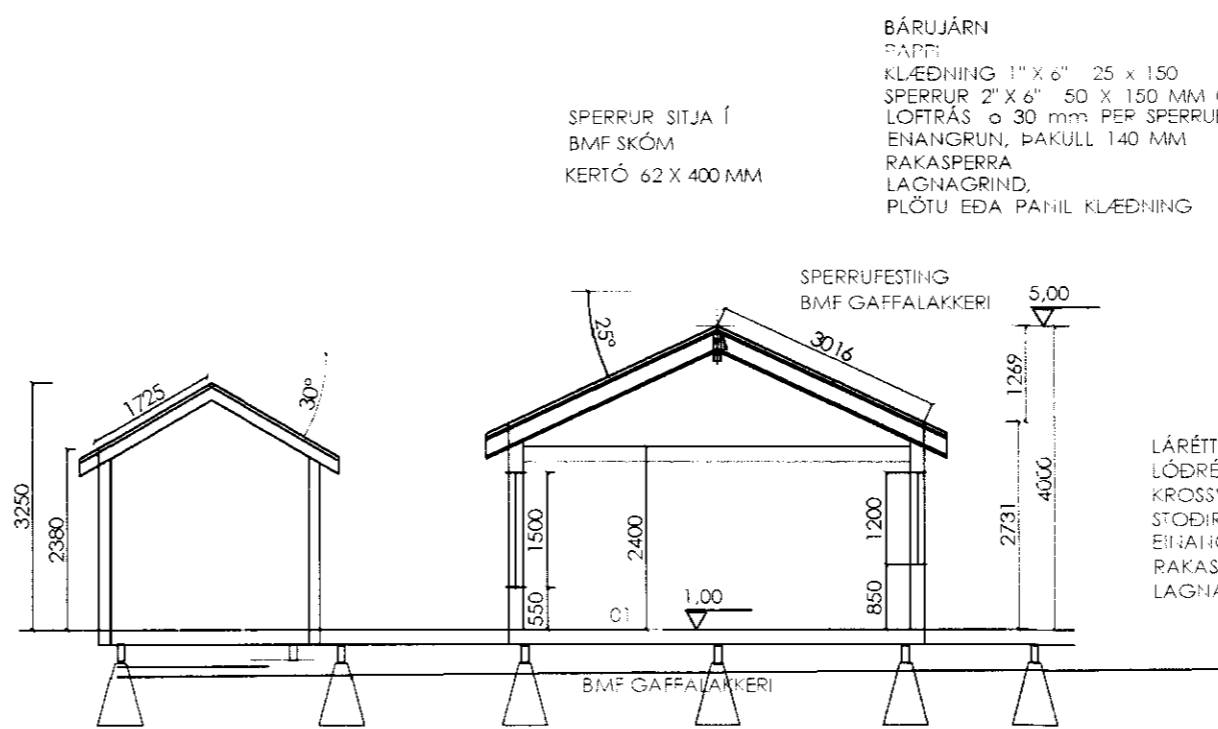

SNID A

SKÝPINGAR:

- BO BJÖRGUNAROP
- [P] REYKSKYNJARAP
- ST. SLÖKKVIÐÆKI
- SA. SALERNIL
- LR LOFTRÆSING
- GN. GÓLFNIDUPFALL
- MÆLAGR. INNTAK F. VATNI
- R INNTAK F. RAFM.
- ↓ ÚT
- R POTPOÐ

BÁRUJÁRN
PARTI
KLÆDNING 1" X 6" 25 X 150
SPERRUR 2" X 6" 50 X 150 MM CC 600
LOFTRÁS 30 mm PER SPERRUBIL
EINANGRUN, ÞAKULL 140 MM
RAKASPERRA
LAGNAGRIND, PLÖTU EDA PANIL KLÆDNING

SPERRUR SITJA Í
BMF SKÓM
KERTÓ 62 X 400 MM

LÁRÉTT BORDAKLÆDNING PANIL
LÖÐRÉTIR 11 X 50 MM LISTAR F. ÚTLOFTU
KROSSVIÐUP VATNSLÚMDUR 11 M/M
STODIR 2" X 5" 50 X 125 C/C 600 MM
EINANGRUN ÞÉTTUL 100 MM
RAKASPERRA
LAGNAGRIND, PLÖTKLÆDNING

HÚS 67,2 M², GEYMSLA 10,2 M³

NR. 2	STÆKKUN Á HÚSI OG FALLI	6.07.2010
NR. 1	BYGGÐ GEYMSLA, STÆKKAÐUR PALLUR	22.01.2002

SÓL SUMARHÚS
ÁLFASTEINSSUND NR. 4
LAND NR. 128
HRAUNKOTI, GRÍMSNESI

LN. 174105 BYGG. BÁSVEGI NR. 11 KEFLAVÍK
ÁLFAST. SUNÐ 4 HRAUN SNID MKV. 1 : 50
DAGS., 10.08.1997 GRUNNMYND, ÚTLIT MKV. 1 : 100

ARTIK artik@simnet.is FS, 895 - 9202
TEIKNISTOFA S, 421 - 4122.

STEINAR H. GEIRDAL BYGGINGAFRÆÐINGUR B.F.I.
040138 3829 DRANGAVELLIR NR. 2 230 KEFLAVÍK

A02