

Samb. 10.08.2004

BYGGINGARFULLTRÚI
GRÍMSNES OG GRÄFNINGSHEPPS

Hilmar Einarsson

Byggingarlýsing:

Húsið er staðsteypt úr járnbentri steinsteypu.

Sökkjar botnplata:

Sökkjar einangraðir að innan 1000 mm. niður frá gólfplötu einangrun er 100 mm.

Einnig einangrað undir botnplötu 1000 mm. frá útvegg, þar frá 75 mm. einangrun undir alla plötuna.

Útveggir:

Veggir að utan sléttmúrhuðaðir, einstakafletir með viðarklæðningu.

Veggir að innan einangraðir og múrhúðaðir.

Þak:

Þaksperrur, timburklæðning, þakpappi, einangun 8" þakklæðing bárað járn þakkantur gerður úr timbri rennur sýnilegar.

Gluggar og hurðir:

Timbur glerjað með tvöföldu einangrunargleri (K-gler)

Við uppbyggingu á húsinu verður farið eftir reglugerðum um Byggingarmál, brunavarnir og heilbrigðismál.

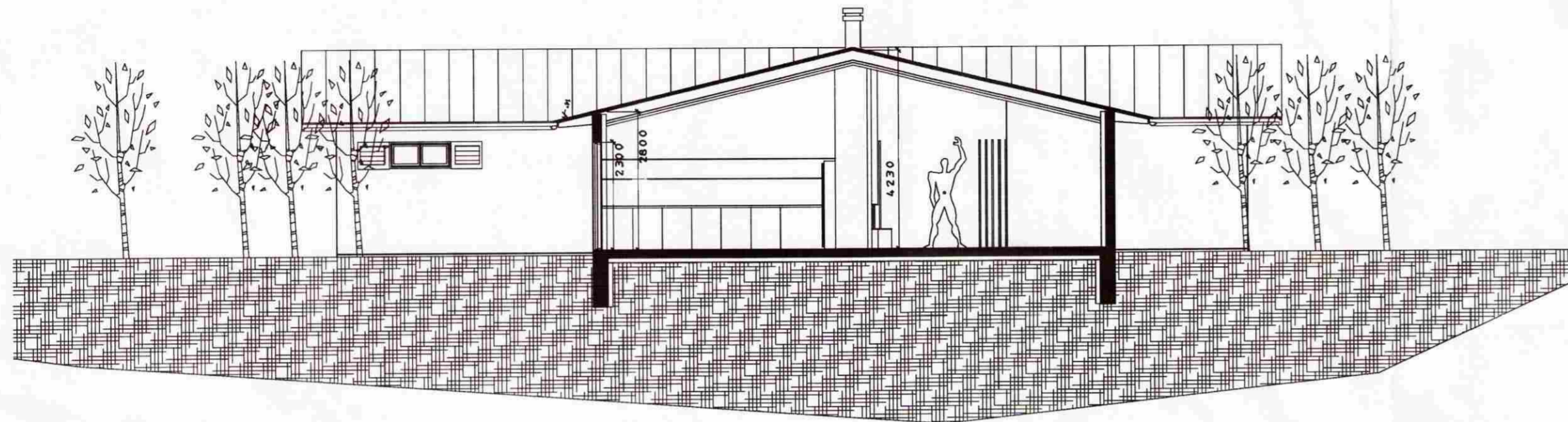

Stæðir:

Íbúðarhús:	211 fm.
Bílgæmsla:	60 fm.
Glerhús:	16.5 fm.

Lóð:	5382,0 fm.
Fjöldi bílast:	5 st.
Nýtingarlutfall:	0,05

U-gildi einstakra byggingarluta:

Þak	0,20
Útveggir	0,40
Gluggar (karmar, gler vegið meðaltal, k-gler)	2,00
Hurðir	3,00
Gólf á fyllingu	0,30
Útveggir, vegið meðaltal (veggfletir, gluggar og hurðir)	0,85

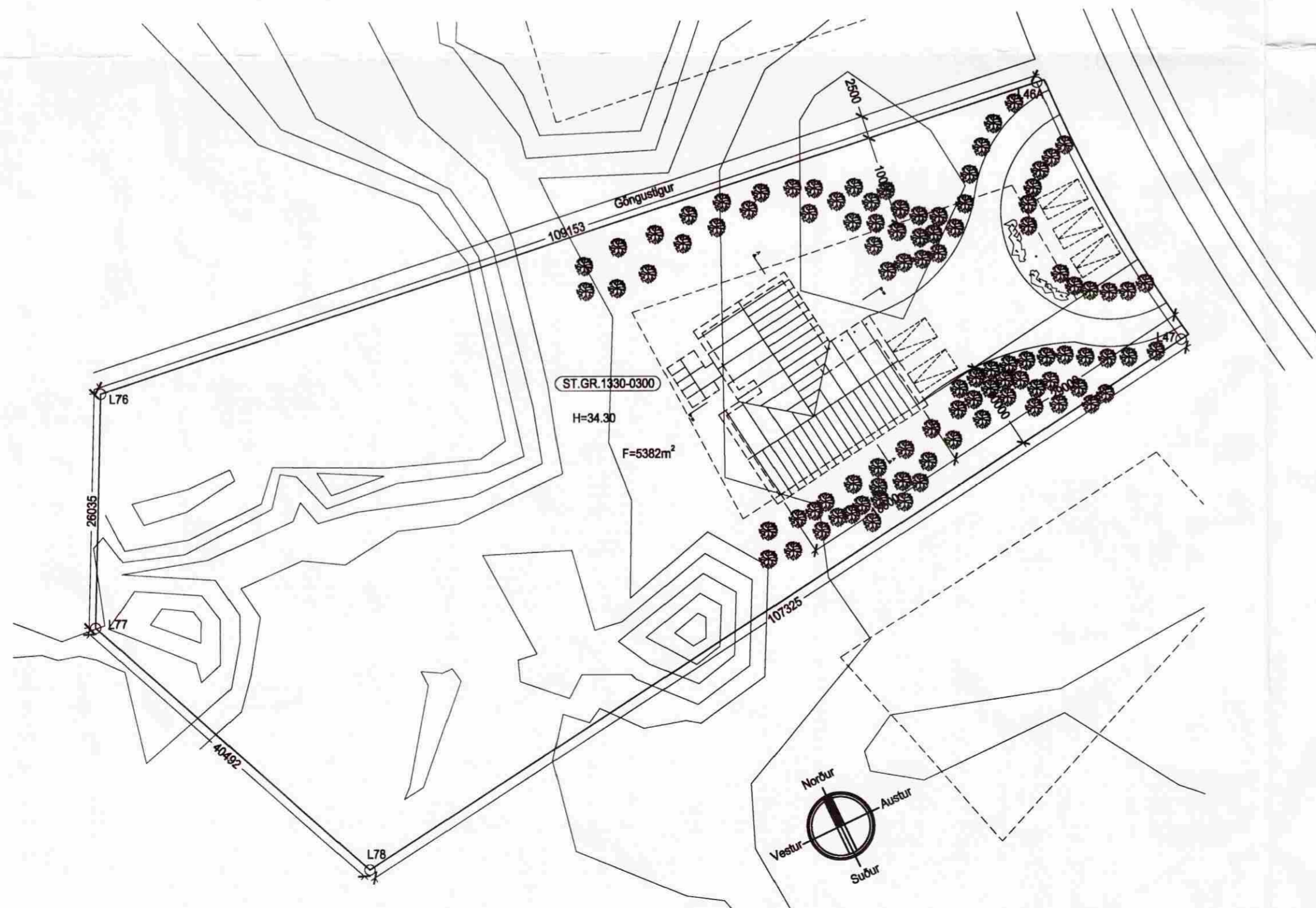

VERKEFNI: Ásborgir 30	Teikn. spj, jrk	Teikni.nr
Grímsnesi	Dags. 01.08.2004	101/03
Afstöðumynd 1:500, Snið 1:100	e-mail: robert@arkoteiknistofa.is	
ARKO Teiknistofa Langhóltsvegi 109 - 104 Rvk. Sími 588-2500 - GSM 894-6565 - Fax: 5882501		
Jón Röbert Karlsson - Kt: 020141-3449 <i>Jón Röbert Karlsson</i>		
Br.		