

Samp. 31.08.2004

Hilmar Gunnarsson

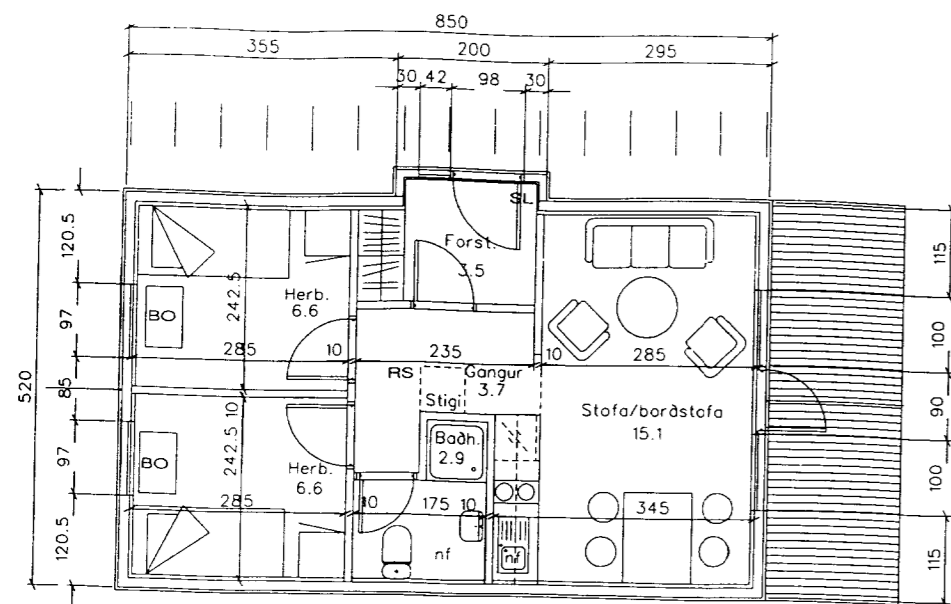

GRUNNMYND

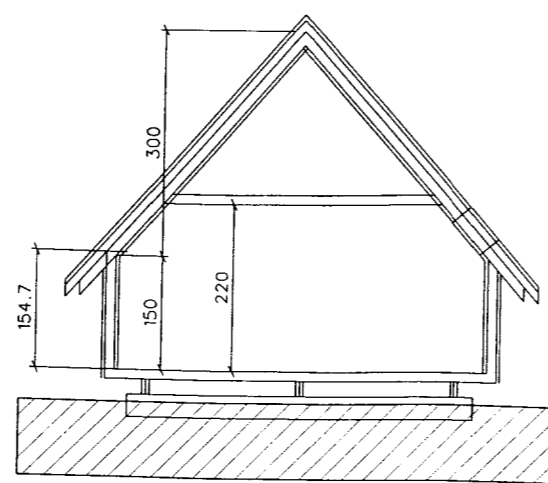

SNEIDING

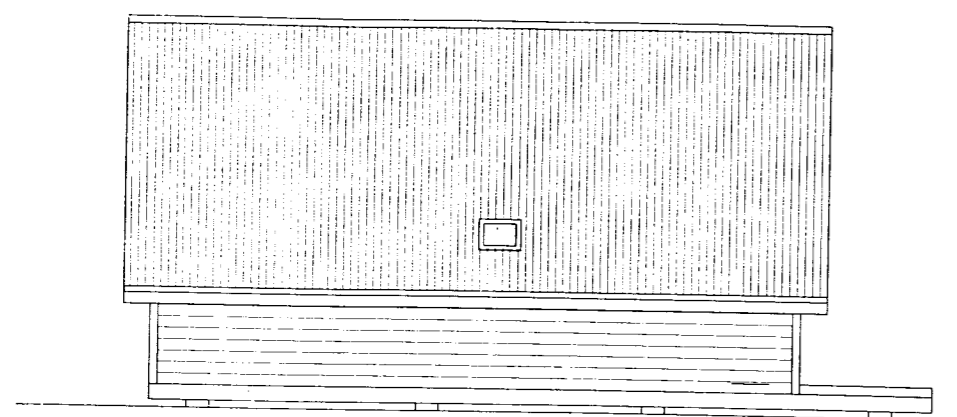

NORD-VESTUR

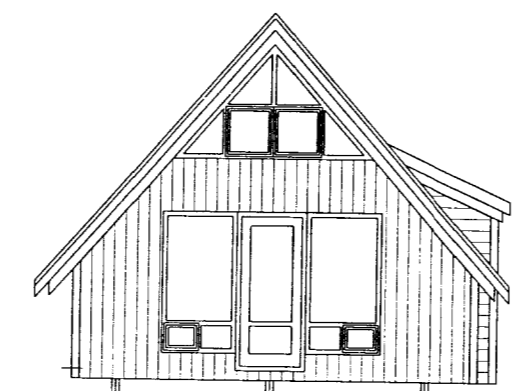

SUD-VESTUR

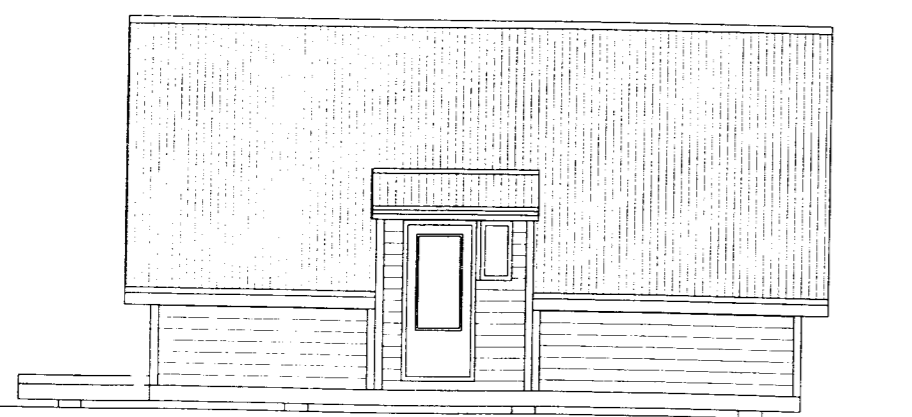

SUD-AUSTUR

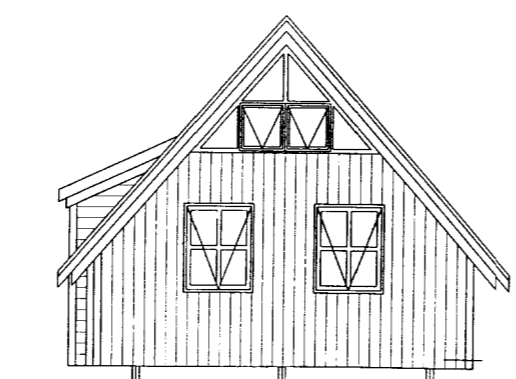

NORD-AUSTUR

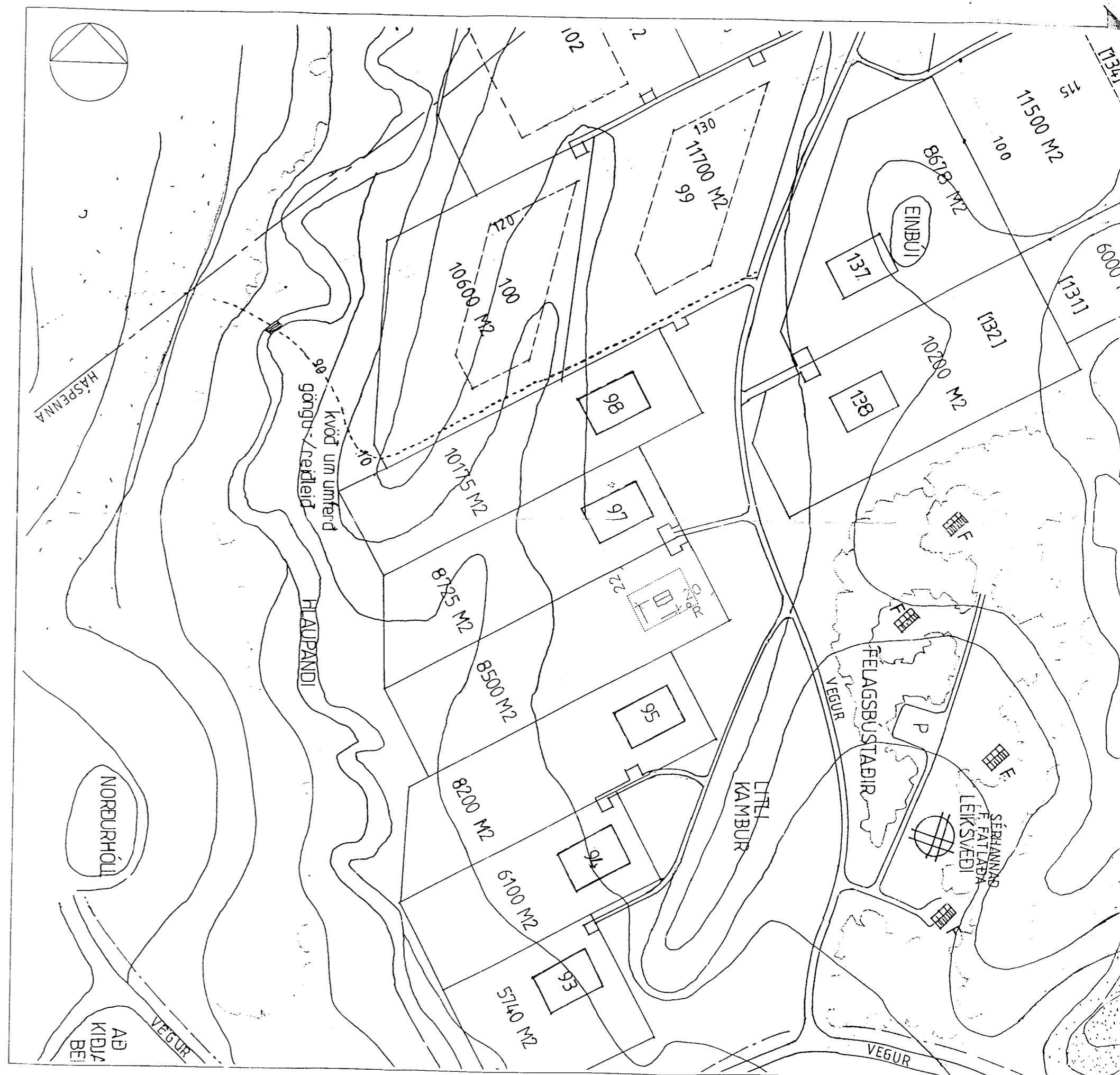

AFSTÖÐUMYND 1:2000

Byggingarlýsing:

Húsið situr á steiptum þverveggjum.
 Á þá koma 3 stk 2x2x8 bitar langsum.
 Gólfbitar eru 45x195 c/c 60 cm. Einangrun í gólfi 150mm.
 Húsið er stöðbyggt. Byrðarvirki er 45x125 c/c 60cm
 þaksperrur eru 45x150 c/c 60cm ofan á þær kemur panel.
 Langsum á sperur koma 45x95 asar og fyllt í með steinull.
 Utan á grind er klætt með 12mm wbp krossvið og
 er loftunarbíl milli krossviðar og ystu klæðningar.
 Ysta klæðning er furupanel.
 Innan við einangrun í útveggjum og þaki kemur rakaserra.
 Innveggir eru klæddir panel.
 Þak er klætt með al/stöplötum, sem ysta byrði klætt á
 lækturnar með þakpappa á milli.
 Lagnir eru í innveggjum og lagnagrind í útveggjum.
 Í húsinu verður reykskynjari (RS) og 6L duftslökkvitæki (SL)

**FRÍSTUNDAHÚS
 KÍDJABERG 96 GRÍMSNESI**

BYGGINGARNEFNDARTEIKNINGAR Dags : 1. JÚNÍ, 2004

C: TEIKN/SUMARHÚS/KÍDJABERG/JOI.DGN Bl. AD: 1

SVEINN ÍVARSSON ARKITEKT F.A.Í.

LYNGHALSI 110 R.VÍK Sími 567-9006 OG 893-9006 KT:1302544-7649
 SVEINN ÍVARSSON GRUNÐARHVARFÍ9 KÓPAVOGI KT: 550296 2339

Jón Þorhildur