

Almennar skýringar:
 Efni og gerð:
 Húsin eru með steypum sökklum og steyptri plötu. Veggir, og þak eru úr timbri. Þakið er borðaklætt og þar ofan á kemur báruð málmklæðning. Veggir eru klæddir að utan með timburklæðningu og báraðri málmklæðningu. Lagnir eru lagðar í lagnagrindur innan á vegg. Handslökkvitæki staðsetjst í samráði við slökkviliðsstjóra. Reykskynjara eru samtengdir.

Gólfkóti ákvarðast í samráði við byggingarfultrúa

Annað:
 Einstakir byggingahlutar skulu uppfylla eftirfarandi U-gildi:
 Byggingarhluti W/m² K
 Útveggir 0,40 (150 mm steinull)
 Þak 0,20 (200 mm þakull)
 Gólf 0,20 (200 mm steinull.)
 Gluggar (k-gler) 2,00 (Tvöfalt k-gler)
 Hurðir 3,00 (35 mm gegnheil viður)

- Útgangur
- Rýmingarleið (stærð gefin á teikningu)
- Reykskynjari
- Gegnumstreymisniðurfall
- Gólfkóti í m á frágengið gólf
- Inntak fyrir hitaveitu, vatnsveitu, rafmagnsveitu og síma.
- Stærð á rýmingarleiðum úr herbergjum

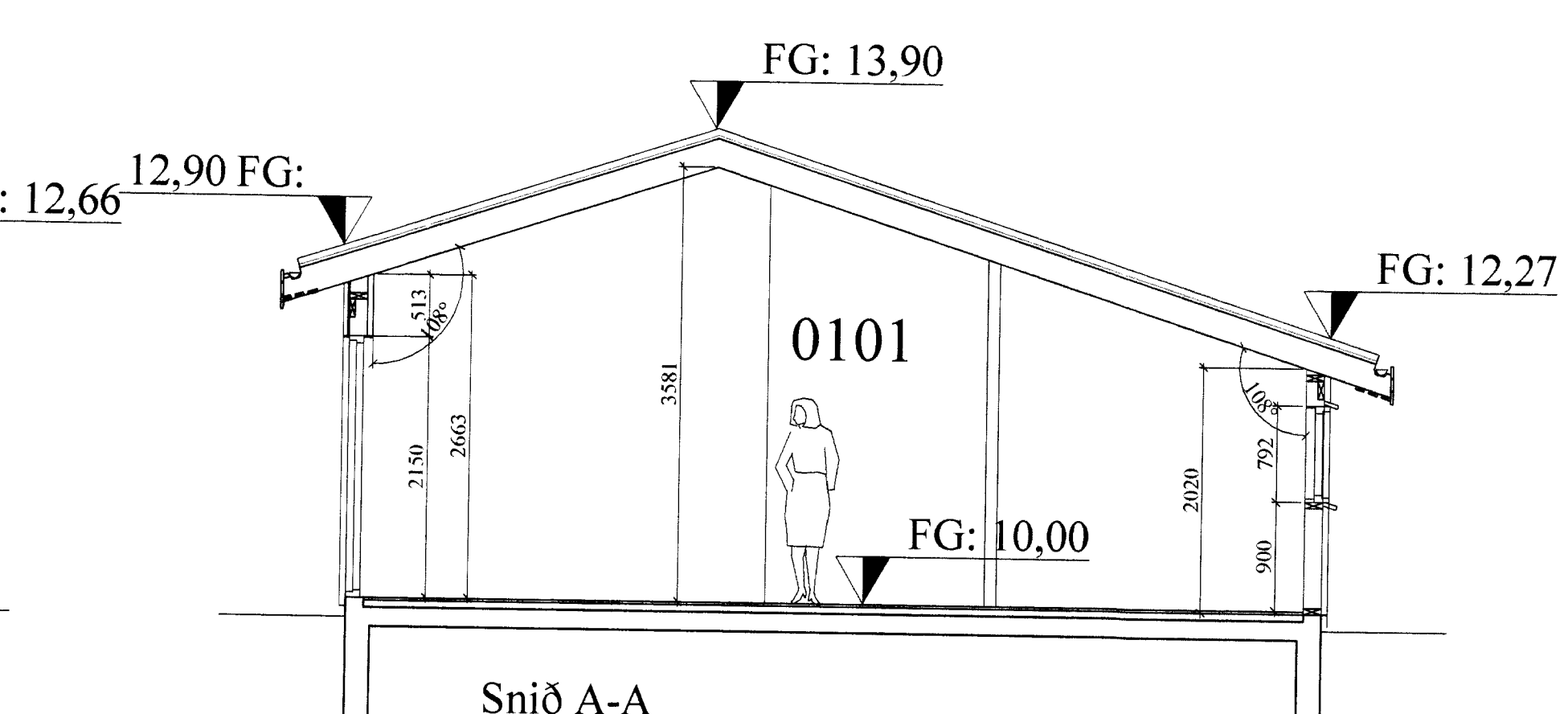
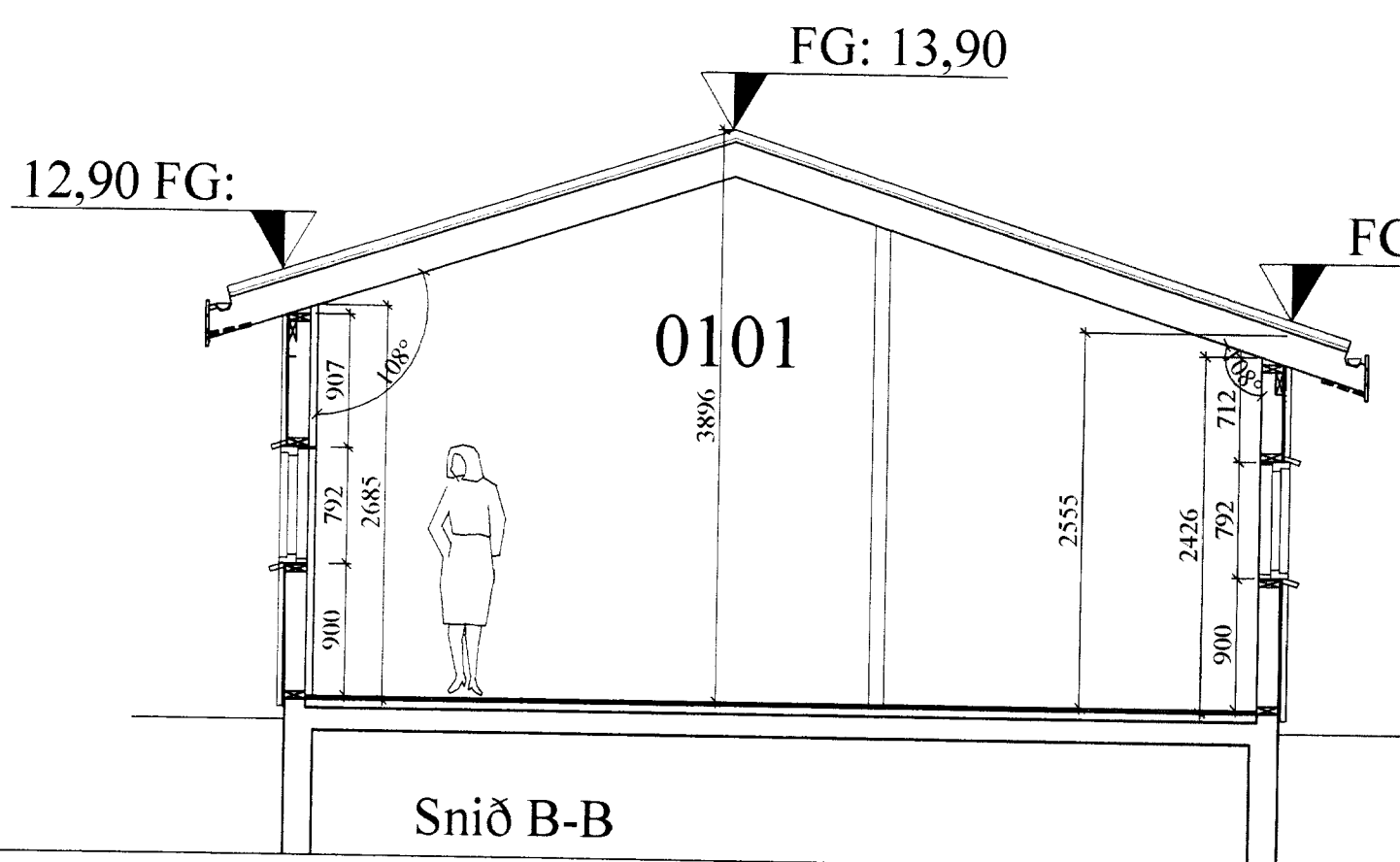

Öll mál eru í millimetrum, nema annað sé tekið fram.

Br. nr.	Dags.	Af.	Breyting
Ⓐ			
Ⓑ			
Ⓒ			
Ⓓ			
Ⓔ			

Sumarhús Asparvík 5 Grímsnesi		Teikn nr: 101
Aðalteikningar Grunmynd og sneiðmyndir		Frumstærð: A2
Dags: 4 jan 2006	Mak: 1:50/1:100	Hann: GÞS
Samþ:	V.nr: 04 010	Teikn: -

VGS
 VERKFRÆÐISTOFA
 GUÐJÓNS P. SIGFÚSSONAR EHF.
 AUSTURVEGI 42, 2.HÆÐ,
 800 SELFOSS
 S: 482 2805, F: 482 3818
 NETFANG: VGS@VGS.IS