

Suðaustlæg hlíð

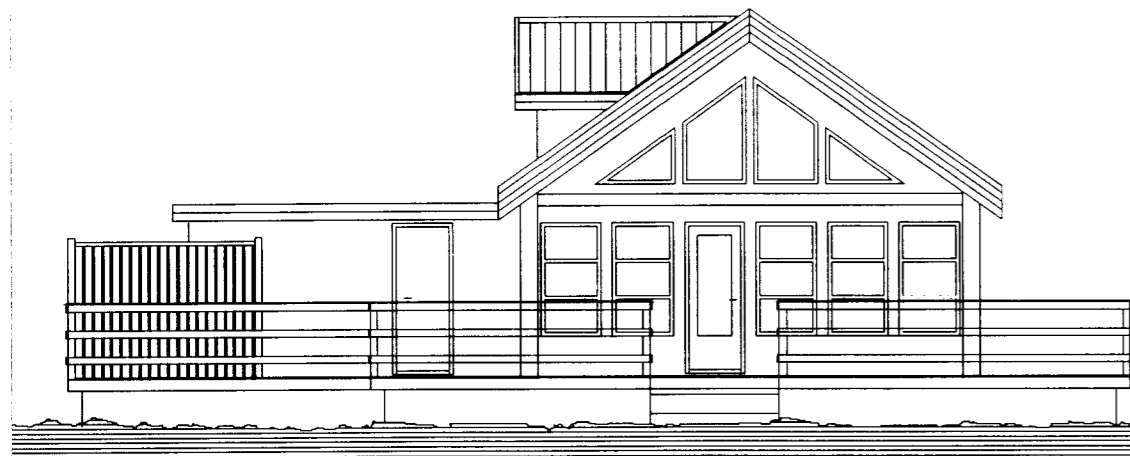

Suðvestlæg hlíð

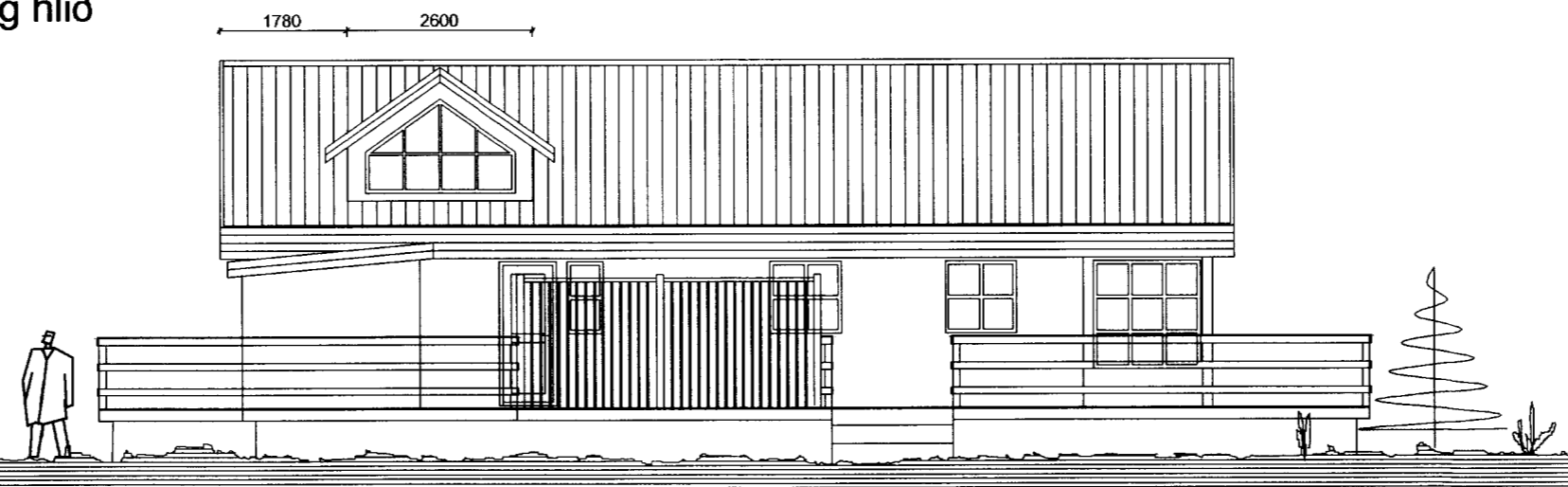

Norðvestlæg hlíð

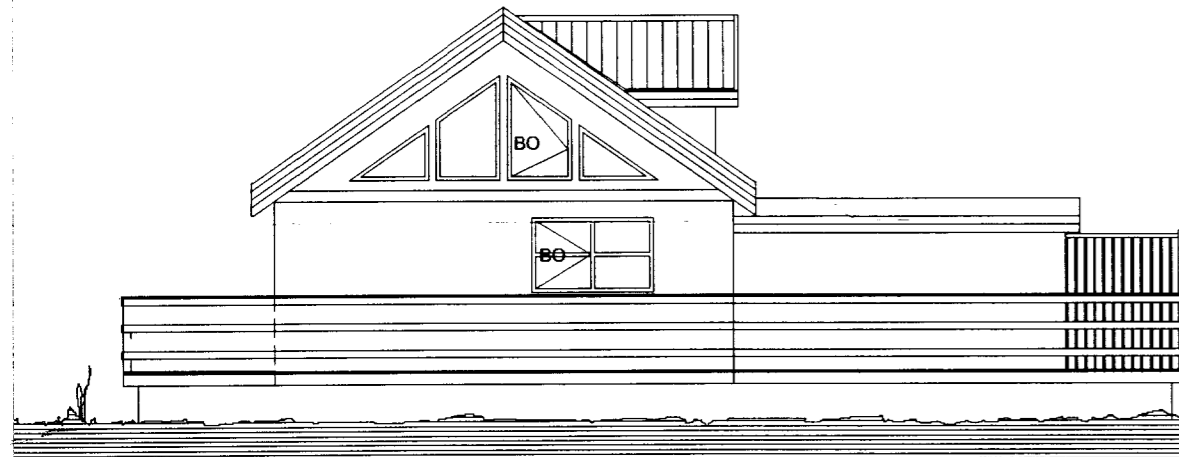

Norðaustlæg hlíð

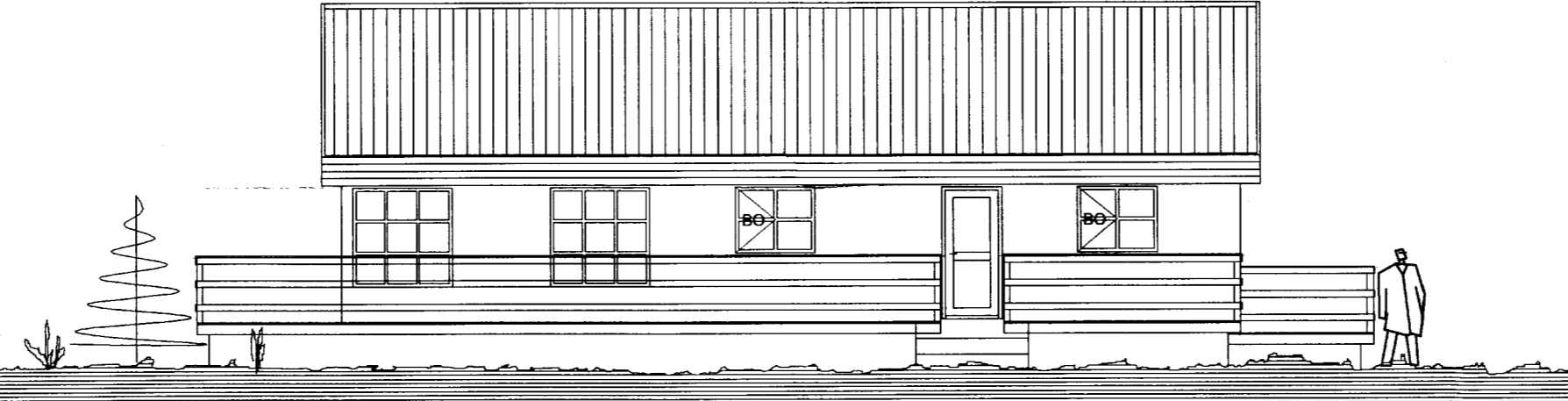

Afstaða. Mkv. 1:2000

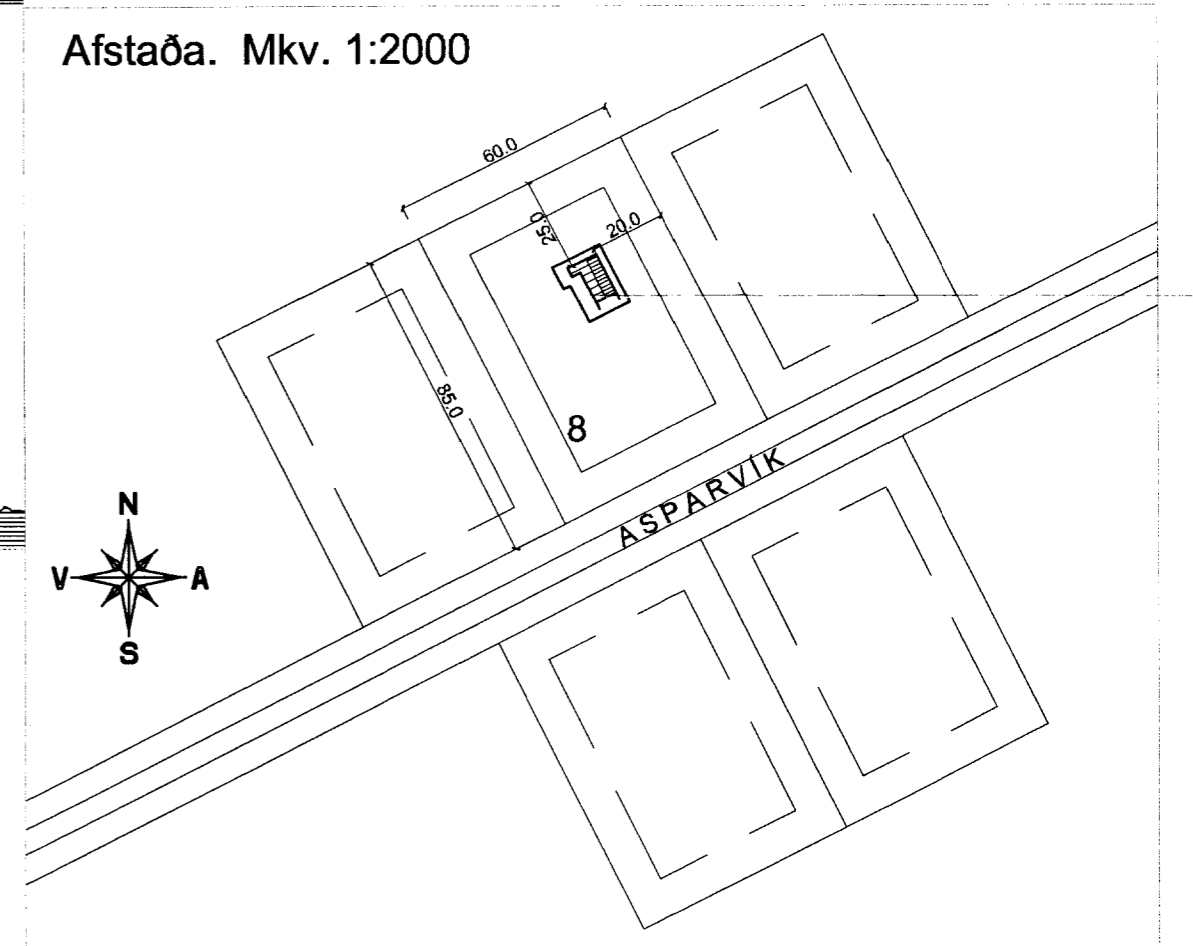

Snið A - A

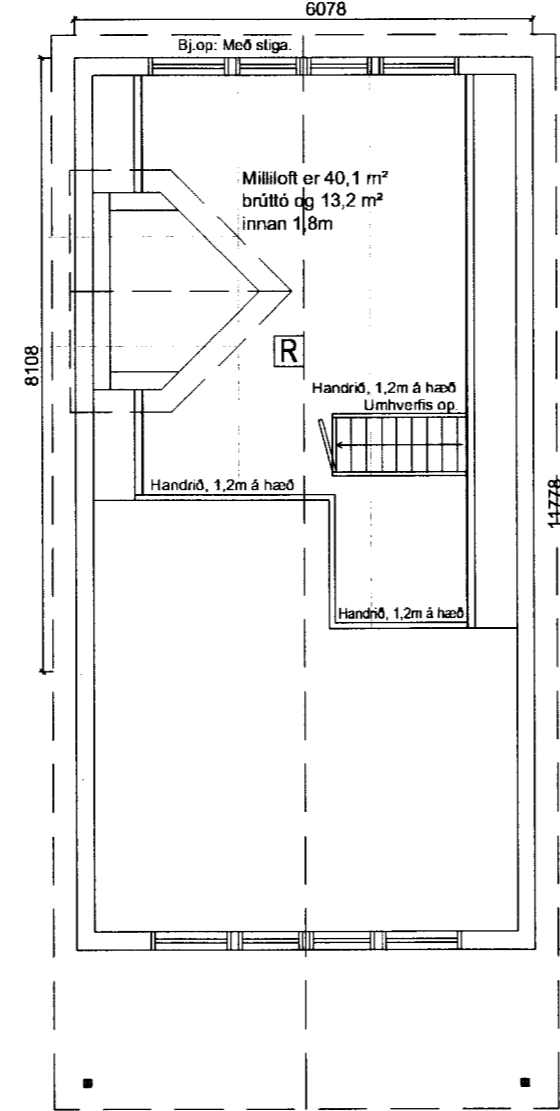
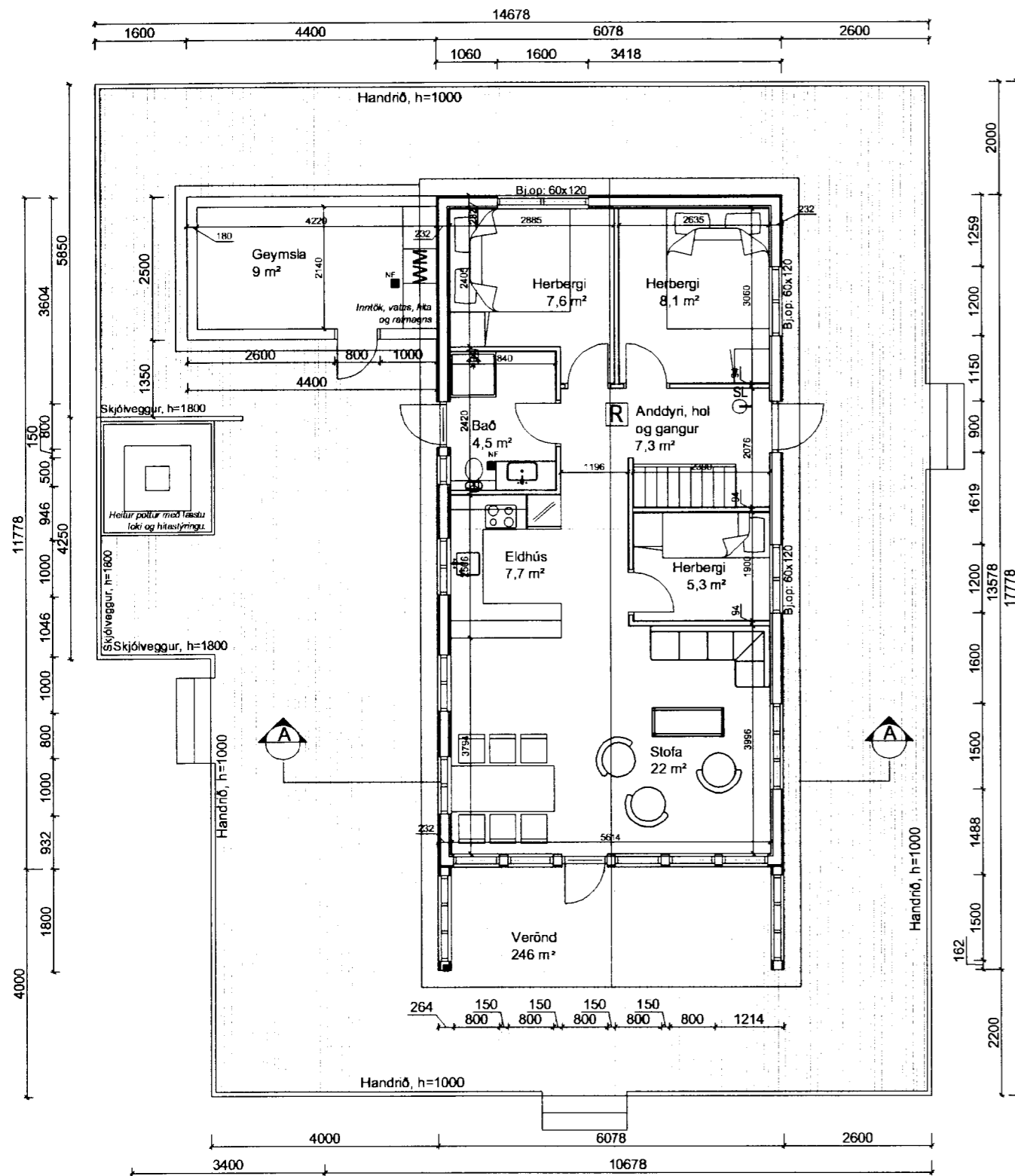
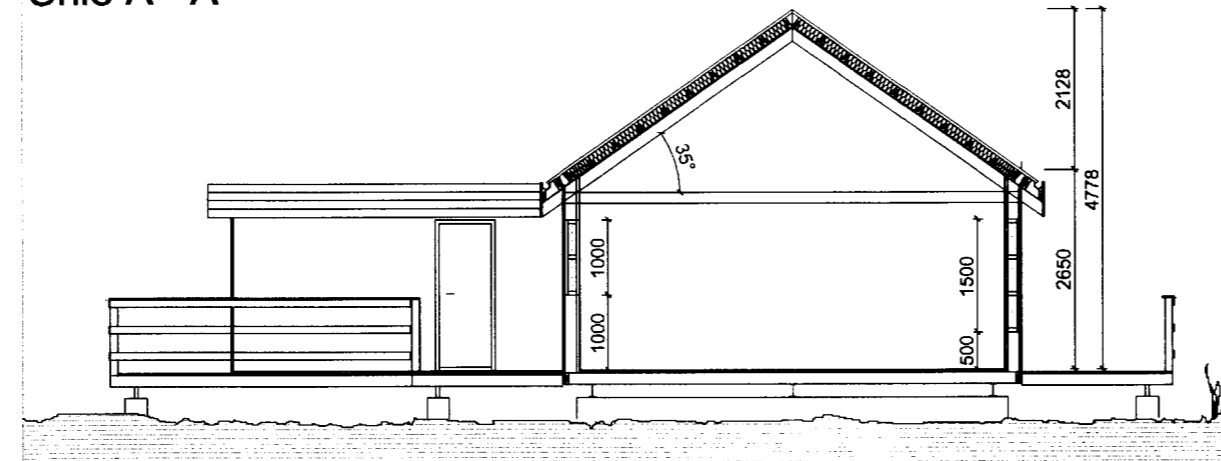

Grunnmynd rishæðar 1:100

Byggingalýsing:

Útveggir byggingarinnar eru úr timbri, 2"x6" (48x148mm), klæddir að utanverðu með liggjandi þrýstífúavaðri timburvatnasklæðningu. Einangrun útveggja er með 150 mm steinull, rakavörn (bolplast) komi innan við einangrun og lagnagrind þar fyrir innan. Klæðning að innanverðu í stofu og opnum rýmum er panel í lofti og á veggjum en svefnherbergi eru klædd með gífsklæðningu og máluð.

Gólf er úr timbri 2"x6" (48x148mm), einangrað með 150 mm steinull. Undirstöður eru stálbitar 3 stk. IPE-180 sem hvíla á steinsteyptum þverveggjum. Þak er úr timbri, 2"x6" (48x148mm), klætt málmklæðningu, einangrað með 150 mm steinull. Til að taka við frárennsli er notuð rotþró, a.m.k 1500 l, hafa ber samráð við byggingafulltrúa og heilbrigðiseftirlit um stærð og staðsetningu á rotþrónni.

Hafa skal samráð við byggingafulltrúa um staðsetningu og hæð yfir landi lóðarinnar.

Stærð:

Sumarhúsið er 71,6 m² og 268,6 m² að stærð, brúttó
 Geymsla er 11,0 m² og 24,0 m² að stærð brúttó.
 Samtals er húsið 82,6 m² og 292,6 m²
 Ummál sumarhúss er 35,7 m og meðalhæð 3,7 m.

R = Reykskynjan

SL = Slökkvitæki

Bj.op: 60x120 = Flóttaleið

Grunnmynd 1:100

Samþykkt

27 JUNÍ 2006

Samuel Smári Hreggviðsson

Breytingar:



Vinnustofa: Stóru Sandvík 4,
 801 Selfoss.
 Sími 462-1738 / 898-9199
 Netfang: samsh@simnet.is

Áb.m. og réttthafi ©: Samúel Smári Hreggviðsson,
 byggingatæknifræðingur, M.T.F.I.
 Kl.: 200752-4659

Víðfangsefni:
 ASPARVÍK 8, Hraunkoti
 Grímsnes- og Grafningshreppi

Verkhúti:
 Útlit, snið, grunnmynd
 og afstaða

Máskilvæði: 1:100 og 1:1000
 Teiknað/Reiknað: ssh

Dagsetning:
 Stóru-Sandvík 4, í apríl 2006

Samþykkt:
Samuel Smári Hreggviðsson

Verknúmer:
 STN-06,11

Teikn.nr.:
 1-01