

Norðurhlið

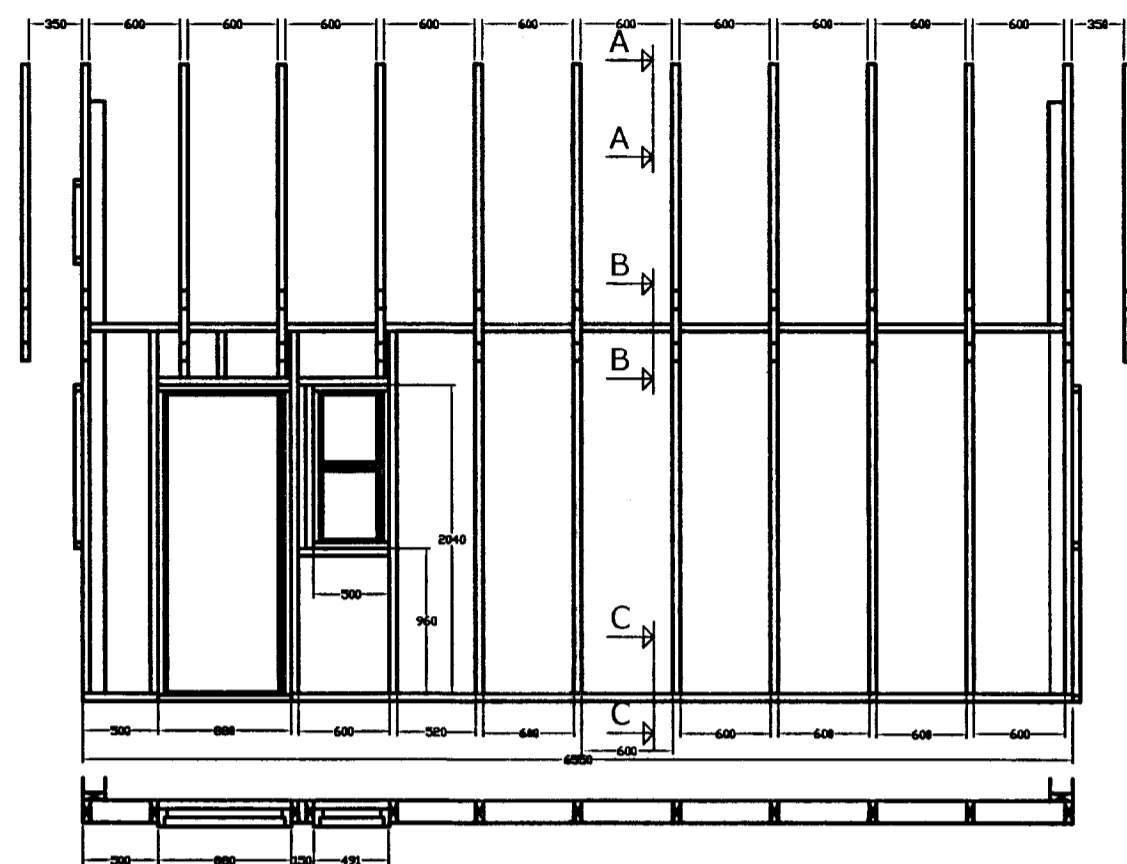

Austurhlið

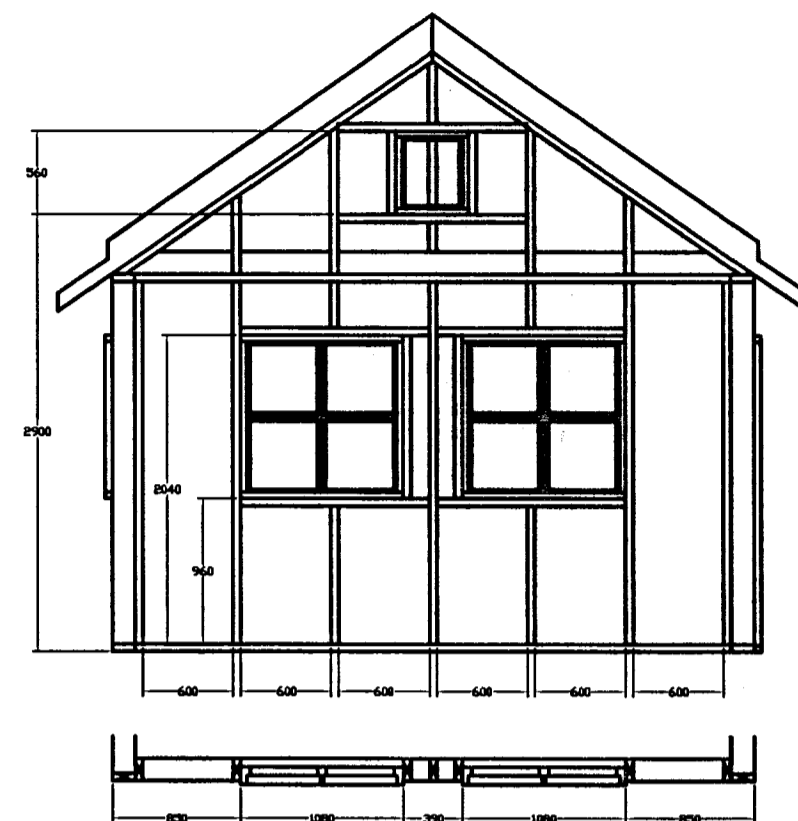

Suðurhlið

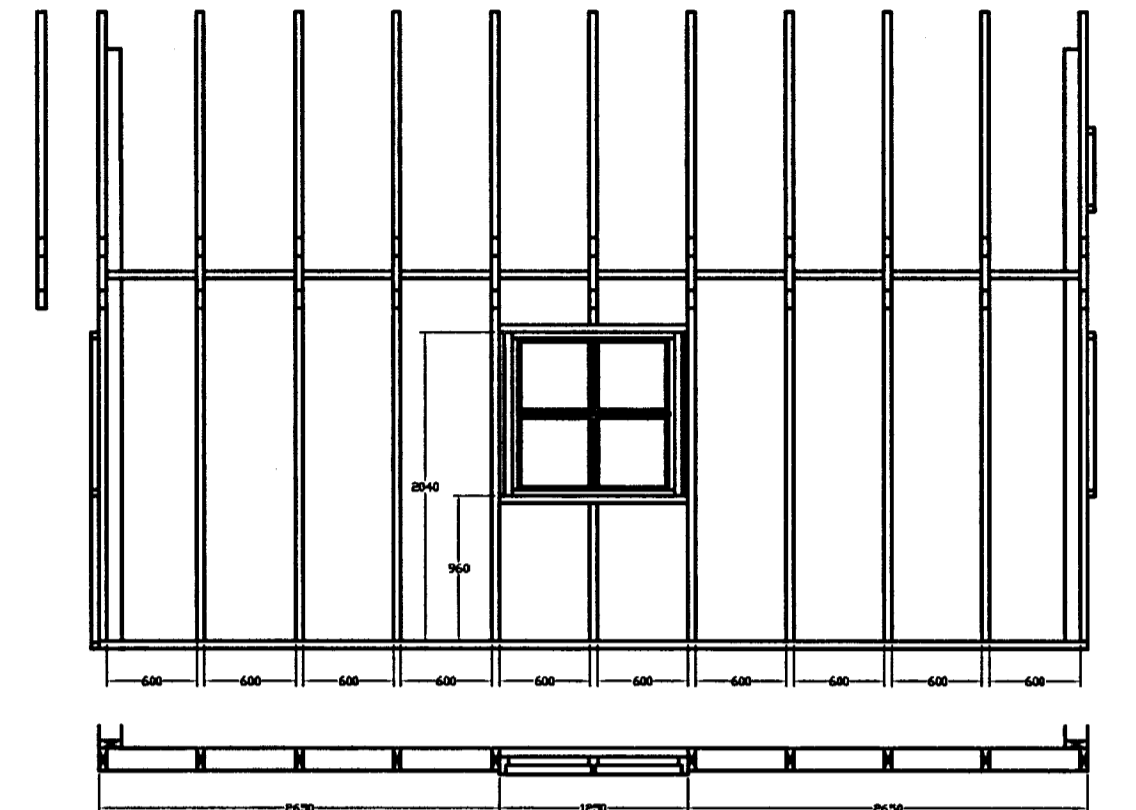

Vesturhlið

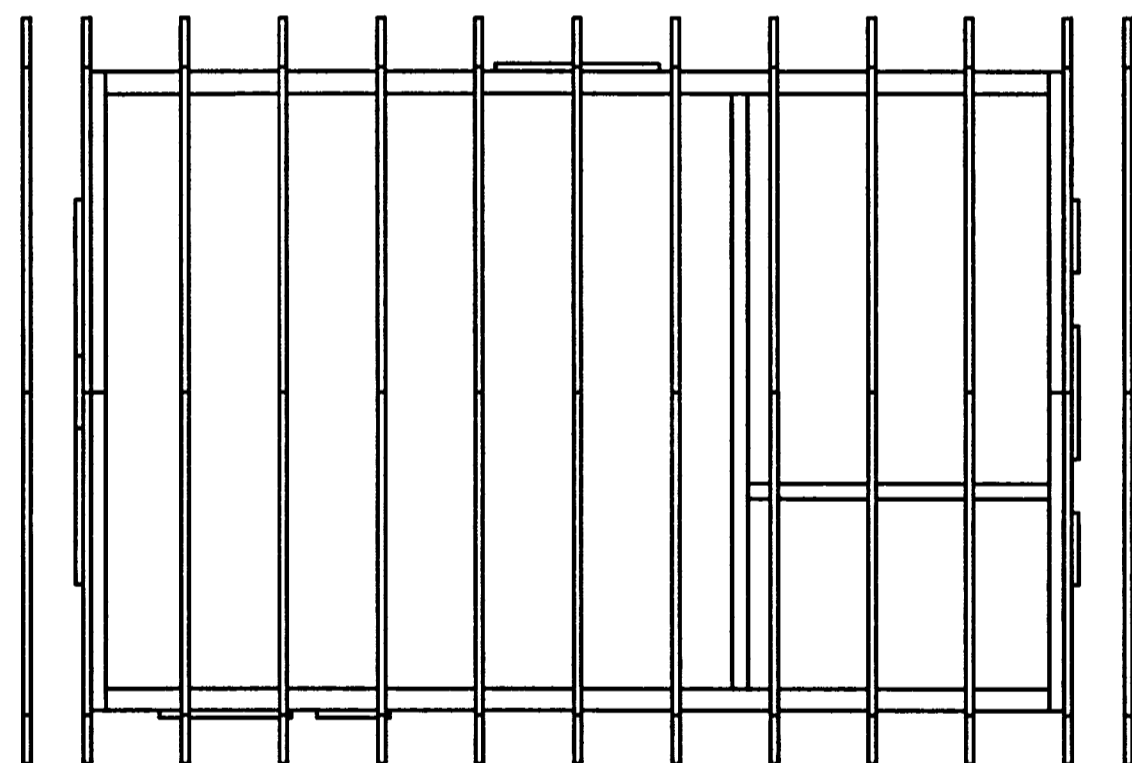

Ofanvarp

12 stk 50 mm ríflaður saumur galv.
 Gataplata 250x100x2 galv.

Snið A - A M1:25

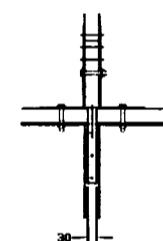

Gataplata 250x100x2 galv.
 10 stk 50 mm ríflaður saumur galv.
 M10x80 með sléttskífum galv
 Vinkill 150x150x2x80 galv
 2 stk 4x100 mm Tréskrúfur galv
 6 stk 60 mm ríflaður saumur galv.
 Gyrði 30x0,8x650 mm galv.

Snið B - B M1:25

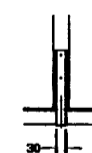

30x2,5x650 mm flatstál galv.
 6 stk 60 mm ríflaður saumur galv.
 2 stk 4x100 mm Tréskrúfur galv

Snið C - C M1:25

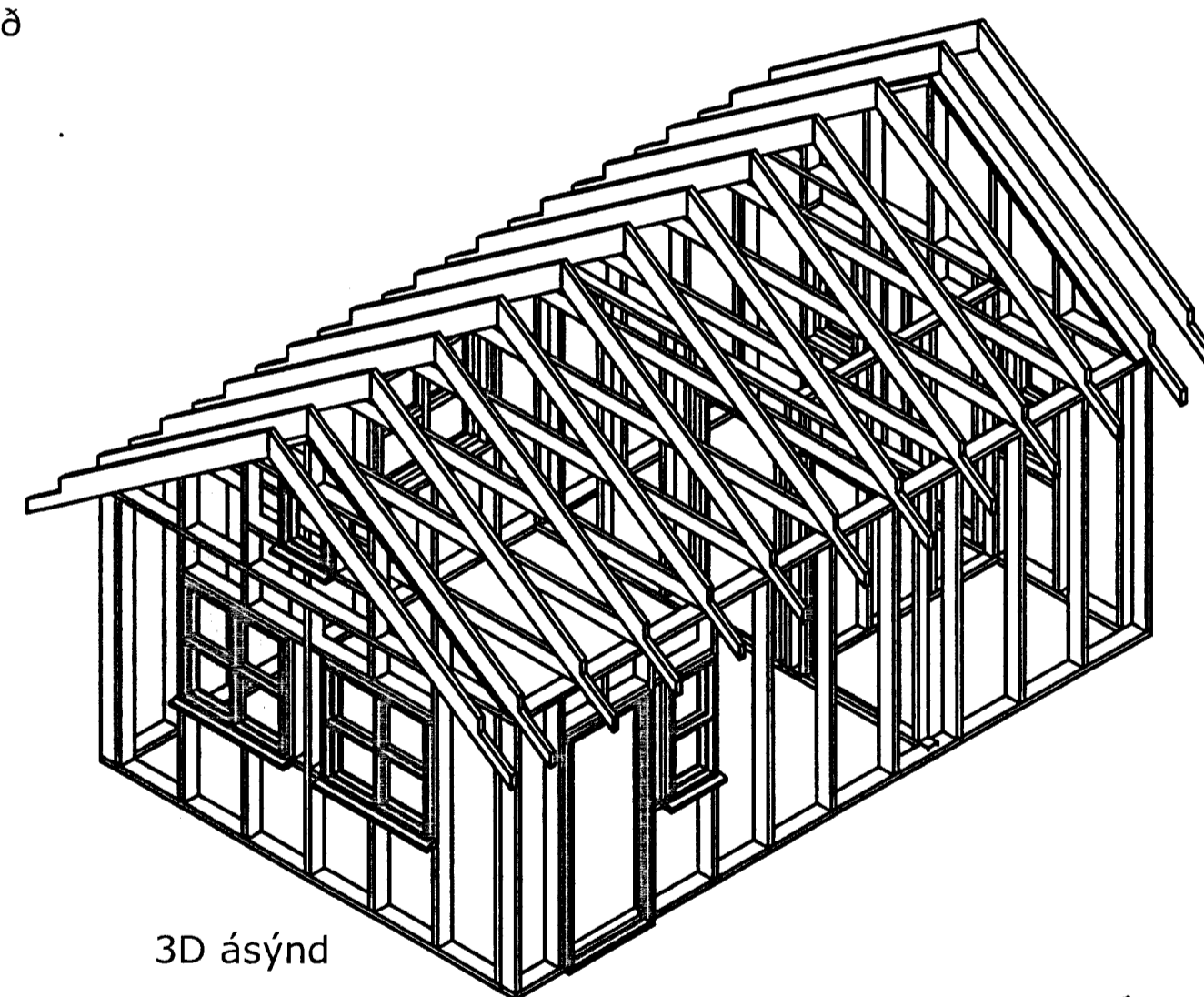

3D ásýnd

Skýringar.

Fótstycki, stoðir, toppstycki og togbiti sperru í grind eru úr 45x148mm timbri. Milli stoða eru 600 mm sem er passandi fyrir steinullar einangrun. Sperrur eru úr 45 x 198 mm timbri. Gyrði er notað til að festa saman fótstycki og uppistöður og undirstöður sem og á hornum. Sperrur eru settar saman með gataplötum 100x 250x2mm á báðum hliðum sem síðan eru fest við toppstycki með vinklum og M10 boltum. Fótstycki er fest við steinsteyptan járnþentan sökkuð með M10 múrboltum milli hverrar uppistöðu. Að öðru leyti visast til teikninga og sniða á þessari teikningu. Allt burðarefni verður valið samkvæmt styrktarflokki K 18.

Samþykkt: Guðmundur Ósvaldsson Kt. 061254-3239		Tölvunafn: *.dwg			
This drawing is our property and must not without our permission be copied or made available to others. The receiver is responsible for every misuse.		Mælikvarði	Hannað JG 03072014		
ASPARVÍK 8, HRAUNBORGUM, GRIMSNEI TÓMSTUNDAHÚS TRÉGRIND GRUNNMYND SNIÐ		1:50	Teiknað J.G. 03072014		
			Samþ. GÓ 04072014		
			Plottað		
JG - Design Strikið 12, – 210 Garðabær Teleph: +354 8973315, Homep: jongunnlaugsson.0simnet.is		Teikningarnúmer 15052014 015			
		Breyting: <table border="1"><tr><td> </td><td> </td><td> </td><td> </td></tr></table>			
		Ath.			