

Ásýnd Vestlægrar hliðar

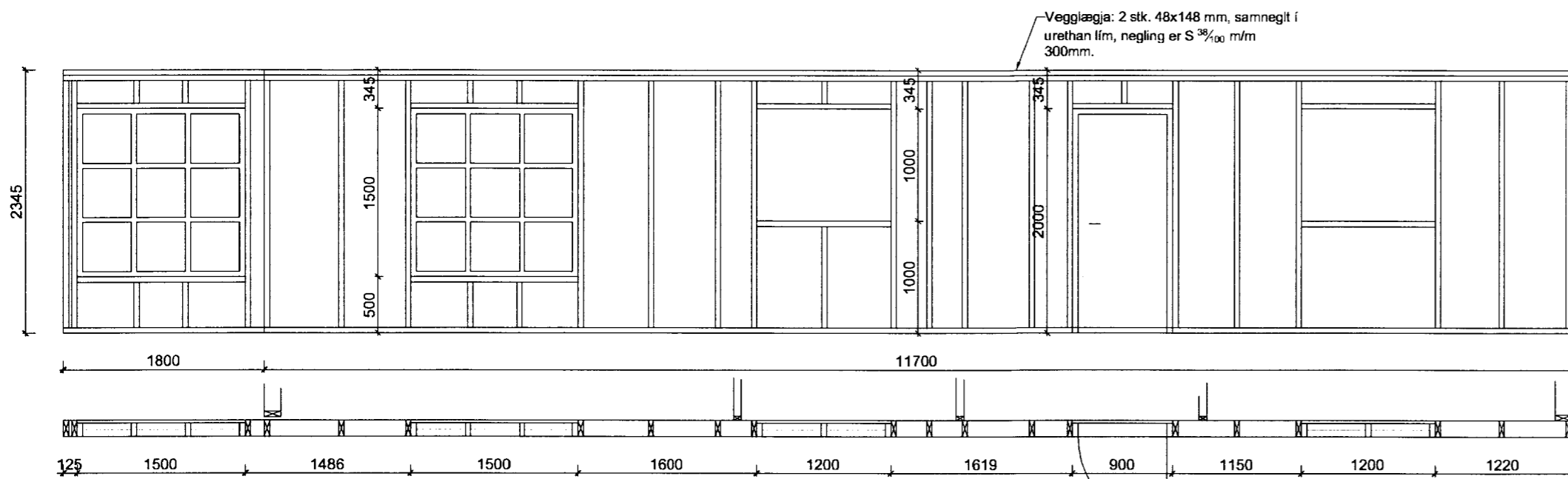

Ásýnd Austlægrar hliðar

SKÝRINGAR VIÐ UPPBYGGINGU Á ÚTVEGGJAGRINDUM

Útveggir hússins eru byggðir upp úr 48x148 mm timburstoðum með mesta millibili stoða m/m 600, allt burðarefni er styrkleikaflokkað í K18 a.m.k.

Allar samsetningar eru negldar með minnst 3 stk. S^{3/80}.

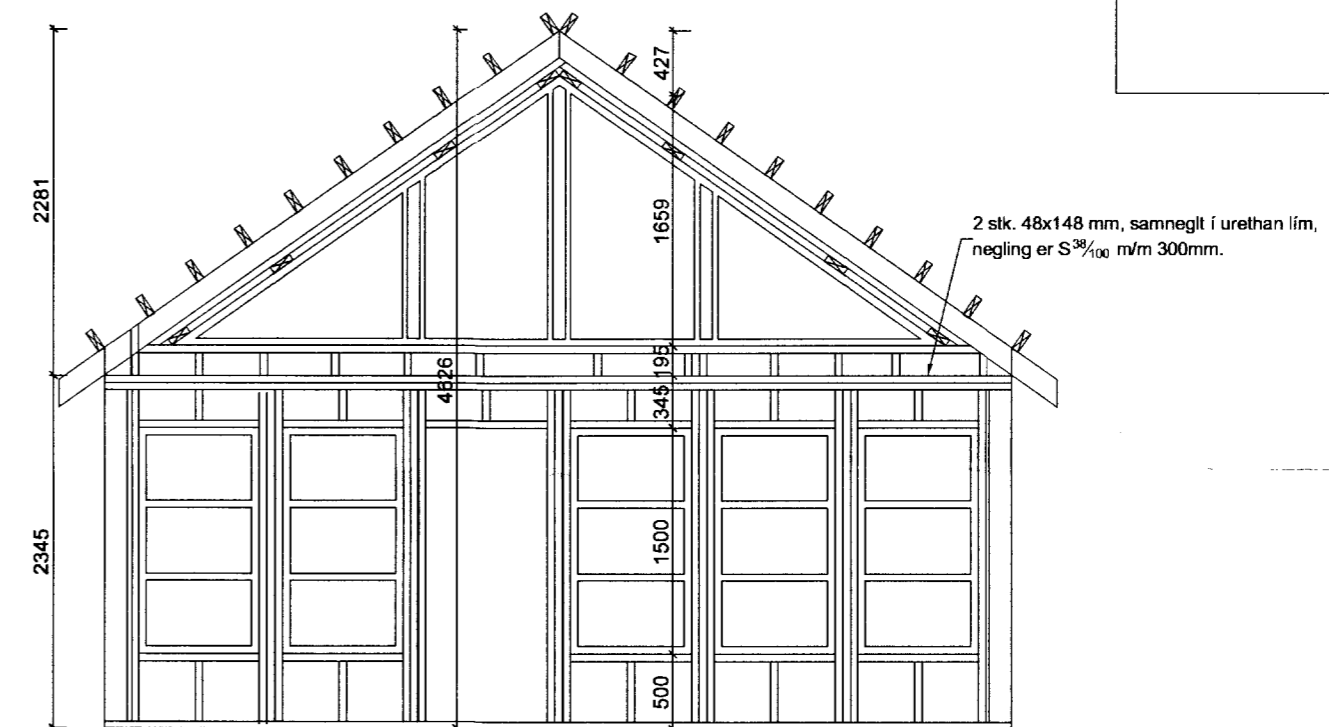

Ásýnd Norðlægrar hliðar

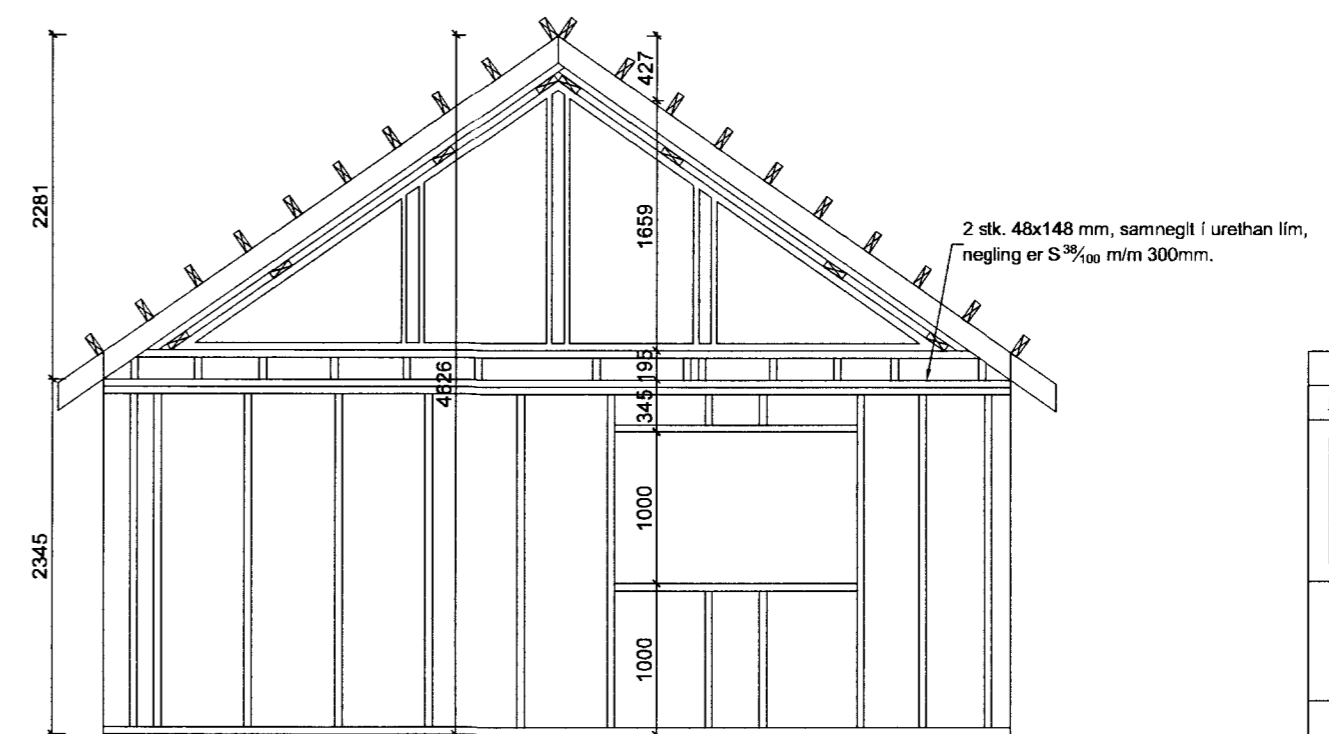

Ásýnd Suðlægrar hliðar

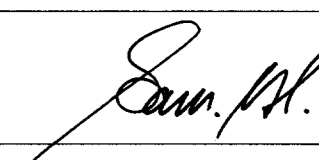
Breytingar:	
 Teikni- og verkfræðifyrirtæki SELFOSSI	
Vinnustofa:	Stóru-Sandvík 4, 801 Selfoss. Sími 482-1738 / 898-9199 Netfang: samsst@simnet.is
Áb.m. og réttahafi ©:	Samuel Smári Hreggviðsson, byggingatekni-fræðingur, M.T.F.Í. Kt.: 200752-4659
Viðfangsefni:	ASPARVÍK 8, Hraunborgum, Grímsnes- og Grafingshreppi
Verkhliug:	ÚTVEGGJAGRINDUR OG SKÝRINGAR
Mælikvarði:	Teiknað/Reiknað: 1:50 og 1:20 ssh
Dagsetning:	Stóru-Sandvík 4, í apríl 2006
Samþykkt:	
Verknúmer:	SIN-06,11
Teikn.nr.:	2-04