

Skráningartala: Bjarkarbraut 11, Grímsnesi		Skrásetjari: Ólafur Theódórsson														
Landnúmer: 169101		Kennitala: 0109464099														
Matulutanúmer: 01		Útgáfa: 4.01b														
Dag: 23.8.2007																
Uppskipting og lýsing		D2	D3	D4	D5	D6	D7	D8	D9	D10a	D10b	D11	D12	D16	D17	
Lokun	D1	Nokun	Hálfur	Eignar	DSM	DSM	DSM	DSM	DSM	Salarhæð	Salarhæð	Brúg	Netfráttur	Brúttarvæðing	Skipulags	
	01	teki	flakun	hald	miðlatur	miðlatur	miðlatur	miðlatur	miðlatur	miðlatur	miðlatur	miðlatur	miðlatur	miðlatur	miðlatur	
	01	teki	flakun	hald	miðlatur	miðlatur	miðlatur	miðlatur	miðlatur	miðlatur	miðlatur	miðlatur	miðlatur	miðlatur	miðlatur	
	0101	Sunnahús	N	0101	92,4	0,0	0,0	0,0	92,4	0,0		331,8	92,4	92,4	313,045	
	0102	Geymsla	N	0101	59,7	0,0	0,0	0,0	59,7	0,0		19,5				
	0103	Viðbygging	N	0101	3,8				3,8		2,25	4,25	204,4	59,7	3,42	204,174
					28,9				28,9		1,86	2,70	8,6	3,8	2,28	6,588
											2,70	4,25	100,3	28,9	3,47	100,283

Byggingalýsing
Viðbygging / Stekkun

Undirstöðun Steyptar súlur

Gáfi Langbitar (dregarar) 2x50x200mm, gáfiþætur 50x125mm - 50x10, gustiokun 12mm tjúrutex, einangrun 120mm léttull, rakavörn þolplast, gáfiþætur 22mm spónplötur.

Ótveggir: Burðargrind 50x100mm, vinokun 9mm krassviður, loftvarnarlistar 12mm, vatnskleiðing gagnvartur klæpt, einangrun 100mm léttull, rakavörn þolplast, kleiðing 24 mm pánill.

Þaki: Sperrur 50x225mm, þakkleiðing 25x150mm þakþappi, vatnskleiðing gávarnabóð stúli, einangrun 200mm þakull, rakavörn þolplast, kleiðing ískekubur pánill.

Innveggir: Burðargrind 50x100, einangrun 100mm þéttull, kleiðing ískekubur pánill.

Léðarstærð: 7.300 m²

Nýtingarhlutfall eftir stökkun: 0,013

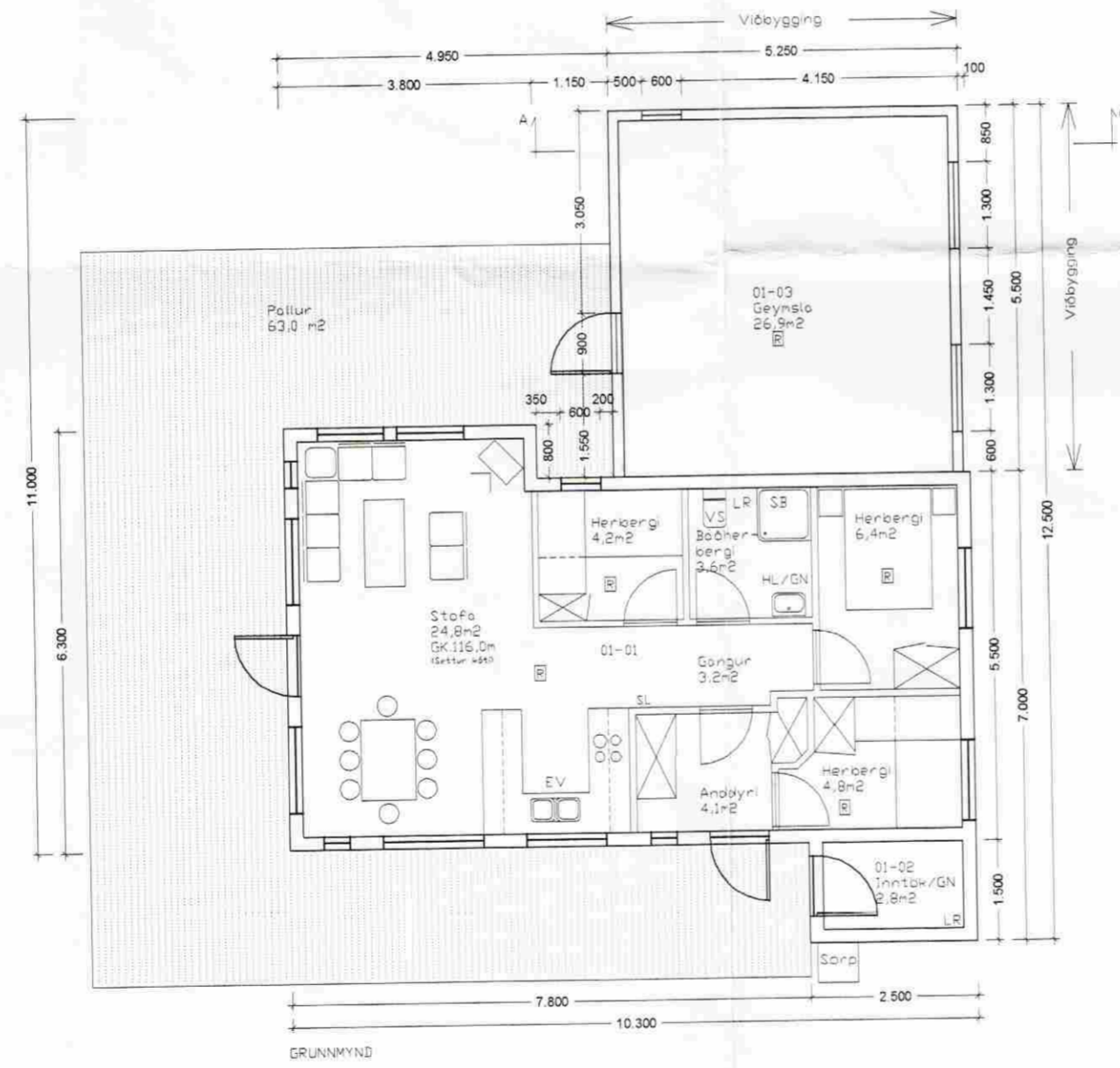

SAMPYKKT
30 SEPT. 2008
Ólafur Theódórsson
Byggingafræðingur upps. Ámessýslu og Flóahf.

XXXX-XXXX
TEKNIstofa BROT
BJARKARBRAUT 11 GRÍMSNESI
AÐALUPPDRÁTTUR, VIÐBYGGING, GRUNN-, SNIÐ OG ÚTLITSMYNDIR
BYGGINGALÝSING, SKRÁNINGARTAFLA
HANNAS : SM TEKNIAS : SM
SVEINN KARLSSON TEKNIFRÆÐINGUR FTFI
S. 896 4005 NETF. SVENK@SNET.IS KT.131247-2009