

SAMPYKKT
19 NOV. 2008
Ólafur Kjalmann
Byggingafrithriti uppsv. Amessýslu og Flóahf.

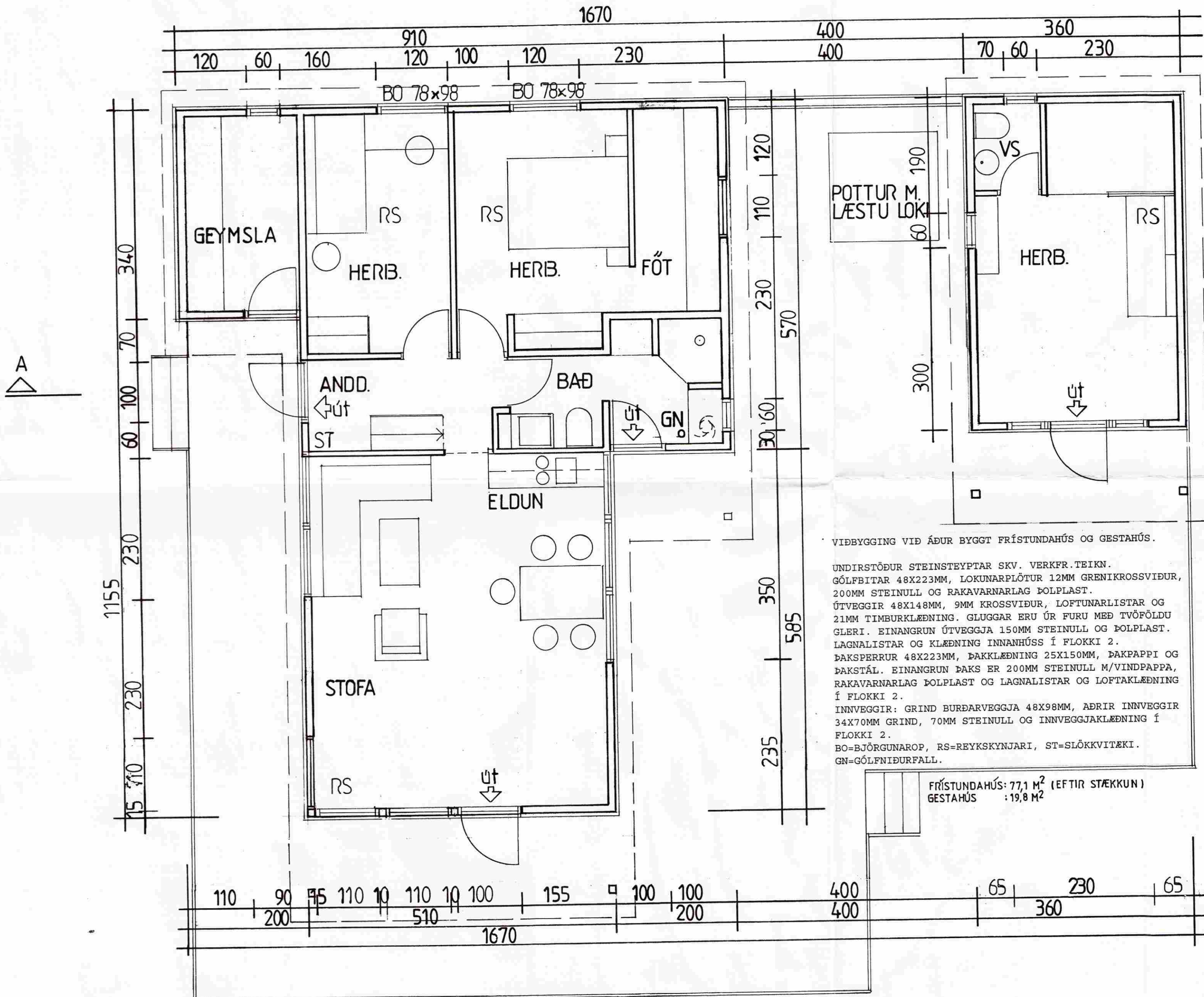

VIÐBYGGING VIÐ ÁÐUR BYGGT FRÍSTUNDAHÚS OG GESTAHÚS.

UNDIRSTÖÐUR STEINSTEYPTAR SKV. VERKFR. TEIKN.
GÓLFBÍTAR 48X223MM, LOKUNARPLÖTUR 12MM GRENIKROSSVIÐUR,
200MM STEINULL OG RAKAVARNARLAG PÓLPLAST.
ÚTVEGGIR 48X148MM, 9MM KROSSVIÐUR, LOFTUNARLISTAR OG
21MM TIMBURKLÆDNING. GLUGGAR ERU ÚR FURU MEÐ TVÖFÖLDU
GLERI. EINANGRUN ÚTVEGGJA 150MM STEINULL OG PÓLPLAST.
LAGNALISTAR OG KLÆDNING INNAHÚSS Í FLOKKI 2.
ÞAKSPERRUR 48X223MM, ÞAKKLÆDNING 25X150MM, ÞAKPAPPI OG
ÞAKSTÁL. EINANGRUN ÞAKS ER 200MM STEINULL M/VINDPAPPA,
RAKAVARNARLAG PÓLPLAST OG LAGNALISTAR OG LOFTAKLÆDNING
Í FLOKKI 2.
INNVEGGIR: GRIND BURÐARVEGGJA 48X98MM, AÐRIR INNVEGGIR
34X70MM GRIND, 70MM STEINULL OG INNVEGGJAKLÆDNING Í
FLOKKI 2.
BO=BJÖRGUNAROP, RS=REYKSKYNJARI, ST=SLÖKKVITEKI.
GN=GÓLFNIÐURFALL.

FRÍSTUNDAHÚS: 77,1 M² (EFTIR STÆKKUN)
GESTAHÚS : 19,8 M²

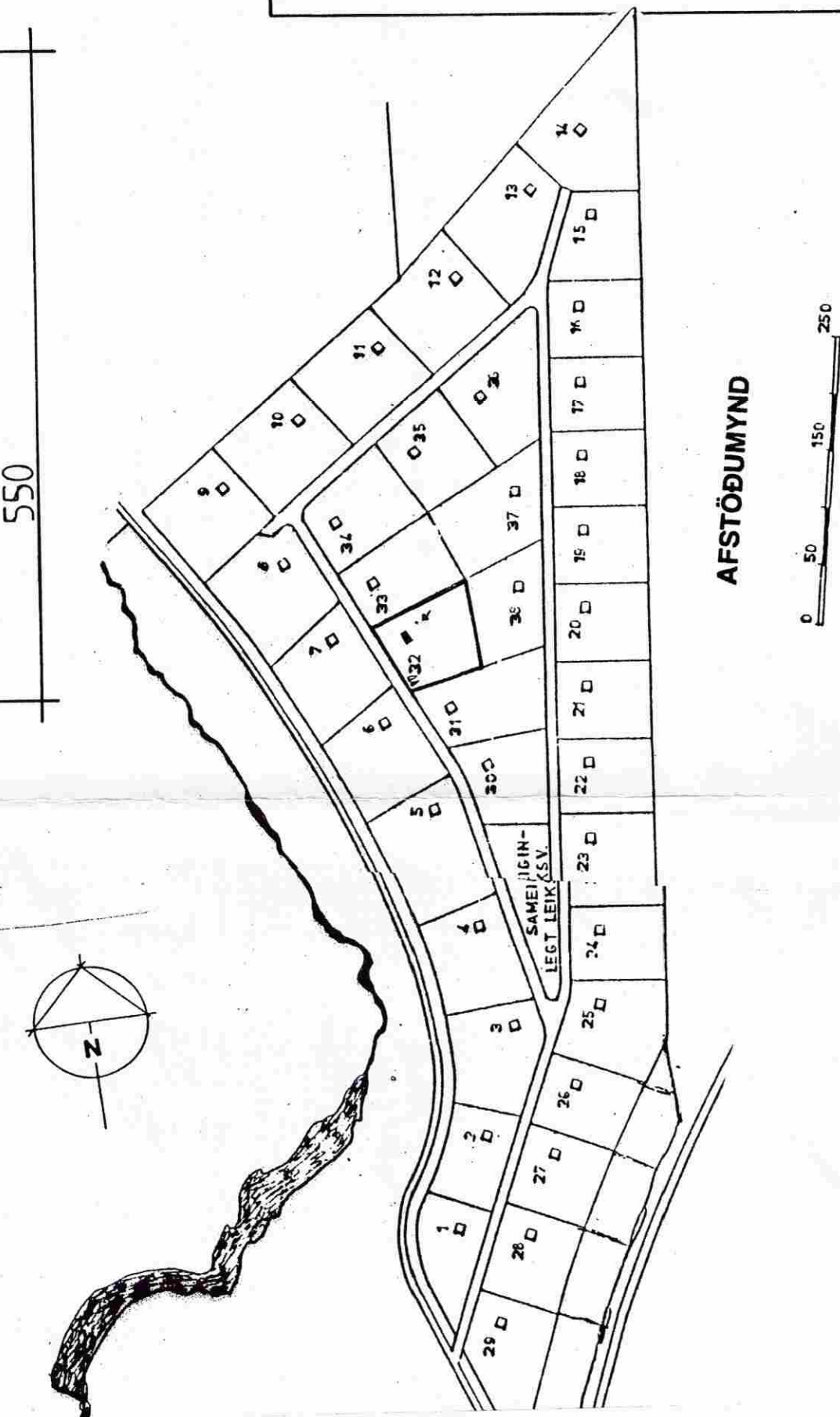

VIÐBYGGING OG GESTAHÚS VIÐ
FRÍSTUNDAHÚS Á LÓÐ NR. 32 Í LANDI
MINNI-BORGAR, GRÍMSNESHREPPI
GRUNNMYND MKV. 1:50

11-08-08

Jóhannes Pétursson 010448-3959 S - 567-5107

Sigurður Sigurðsson 021146-2349 S - 566-6613
johp@isholf.is

ABS teiknistofa 566-6613, 567-5107. Nr. 1