

GRUNNMYND 1:100

X: STAÐSETNING HANDBODA, BJÖLLU OG BRUNAVIÐVÖRUNARKERFIS. (LAGT AÐ ÞESSU KERFI)

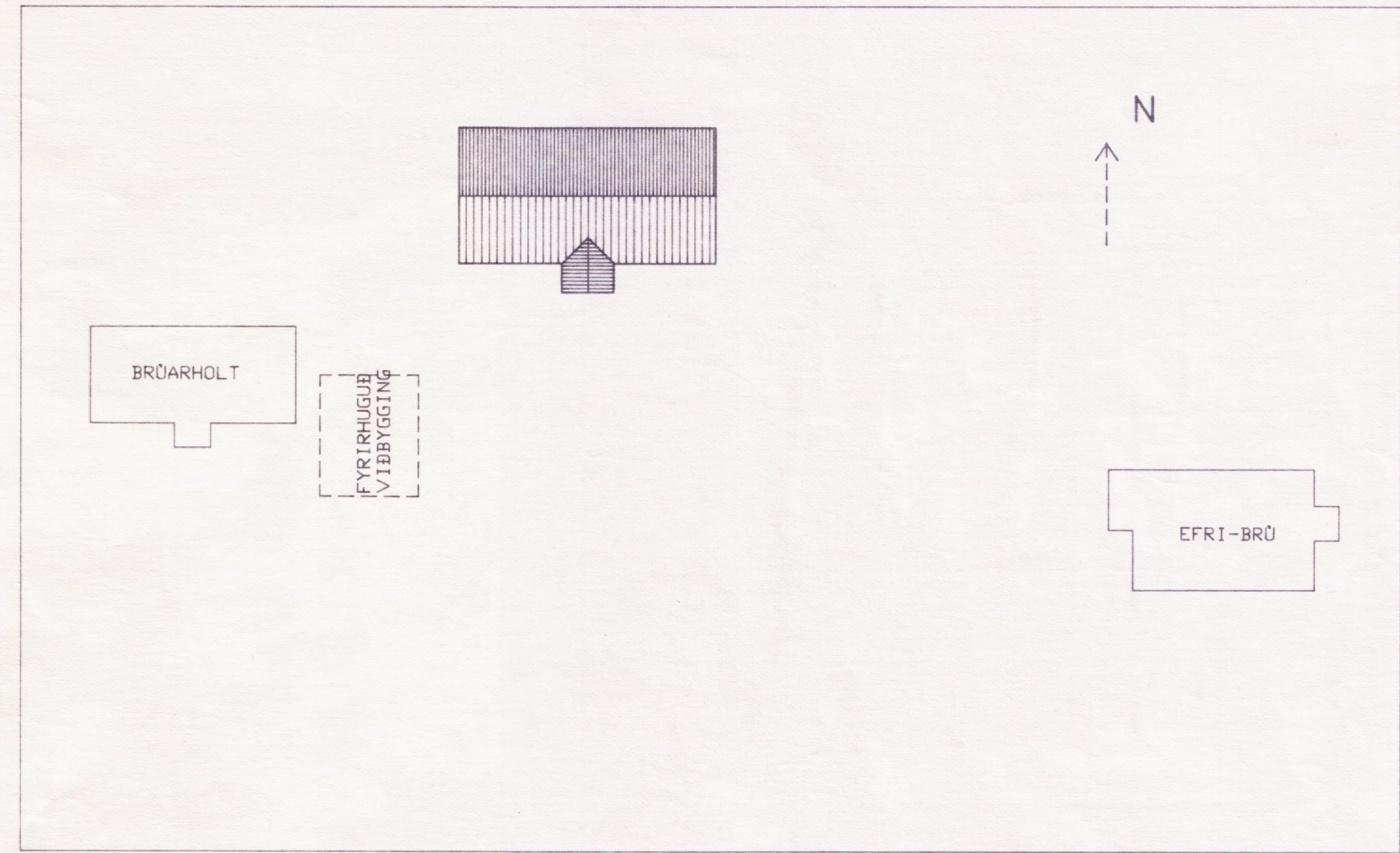

AFSTAÐA 1:500

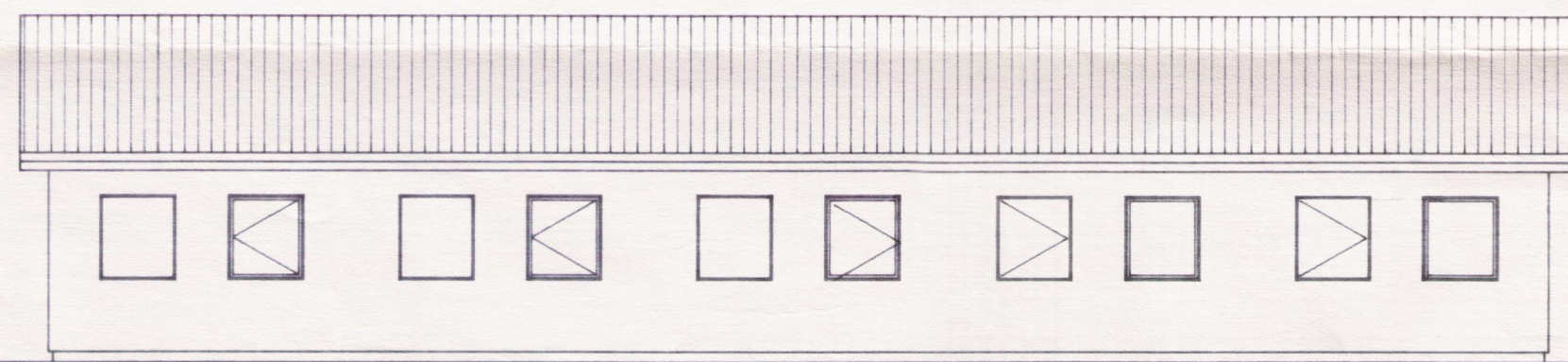

ÚTLIT - NORÐUR 1:100



ÚTLIT - SUÐUR 1:100

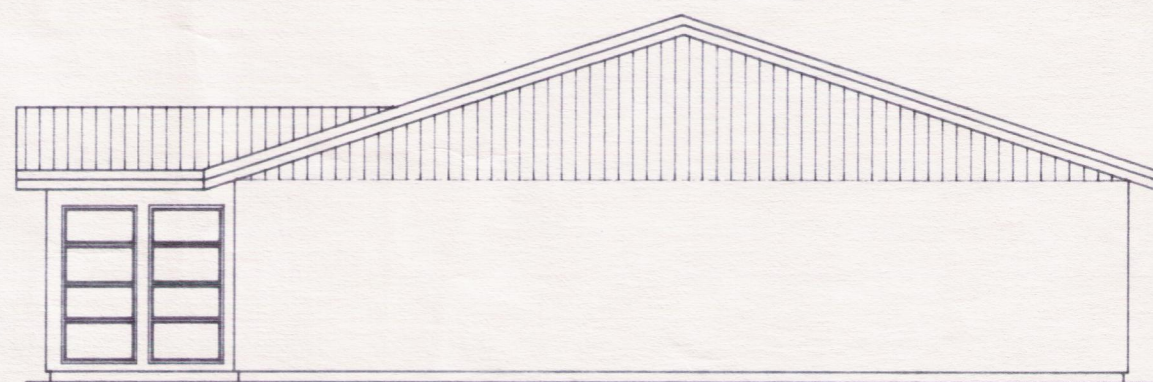

ÚTLIT - AUSTUR 1:100

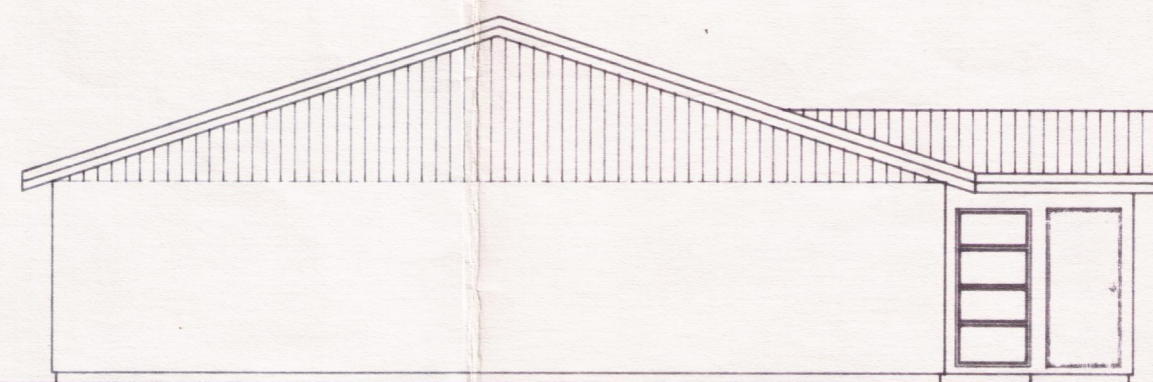

ÚTLIT - VESTUR 1:100

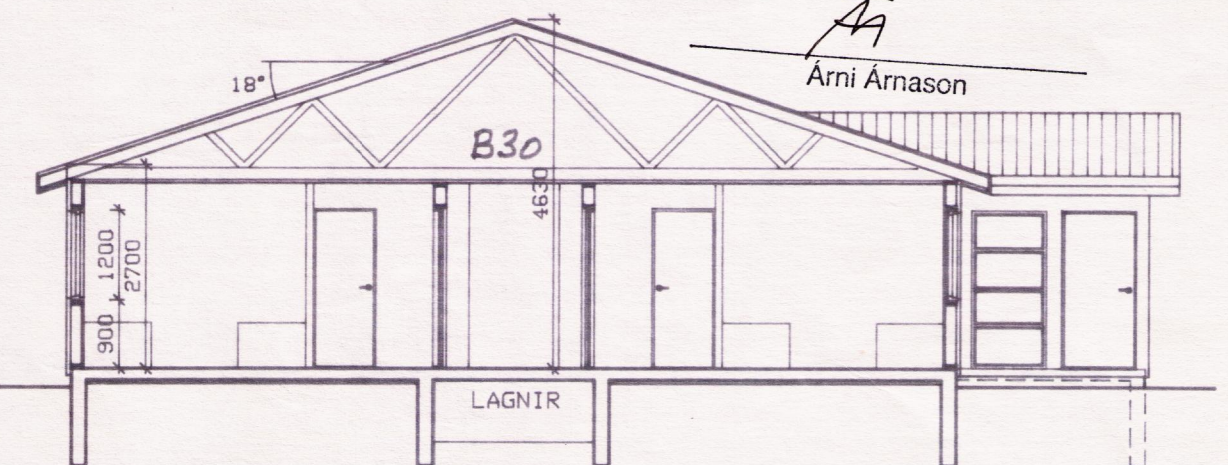

SNID A-A 1:100

Brunamálastofnun ríkisins
SAMPYKKT

23 MAI 1995

Arni Arnason

STÆRÐIR:

FLATARMÁL: 241 M²
RÜMMÁL: 878 M³
Gölfkoti ákv. af byggingafulltrúa.

BYGGINGAREFNI:

UNDIRSTÖÐUR ERU STEYPTAR, GÖLF ER ÚR TIMBRI. ÖLL MÁL ERU Í MM.
BURÐARVIRKI VEGGJA OG ÞAKS ER ÚR TIMBRI.
ÞAK ER KLÆTT MEÐ MÁLMKLÆÐNINGU Á ÞAKÁSA.
YSTA KLÆÐNING VEGGJA ER "STENI"-KLÆÐNING OG STÁLKL.
KLÆÐNINGAR INNAHÜSS ERU Í FL.Í.

REYKSKYNJARAR ERU SAMTENGDIR. ÞEIR ERU OPTISKIR
LAGT ER AÐ BRUNAVIÐVÖRUNARKERFI (SJÁLFRVIRKU)

MÁL:

NR:	DAGS	BREYTING	AF
1	17.5.95	Reyðskynjarar, loft B30	Gbs

VERKFRÆÐISTOFA SUÐURLANDS HF. EYRAVEGI 27, 800 SELFOSS S: 98-21776	BLAÐ:
EFRI-BRÚ, GRÍMSNESI SAMTAK HF, EININGAHÜS	KVARÐI 1:100
ÁDALTEIKNING	REIKN: GDS
GRUNNMYND, ÚTLIT, SNID OG AFSTAÐA	TEIKN: GDS
SAMP: <i>[Signature]</i>	DAGS: DES. '94
	NR: 94186

9418601