

Vestur

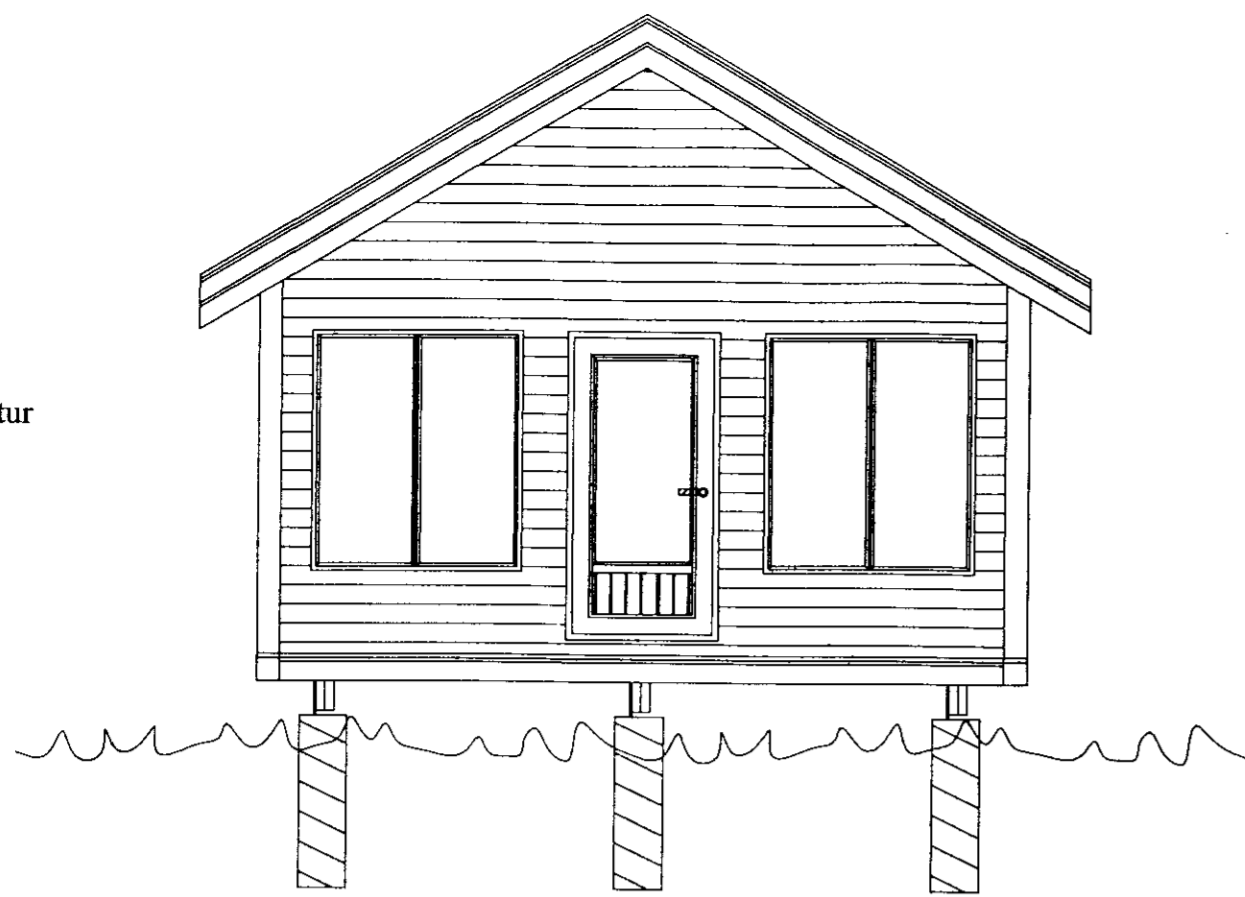

Suður

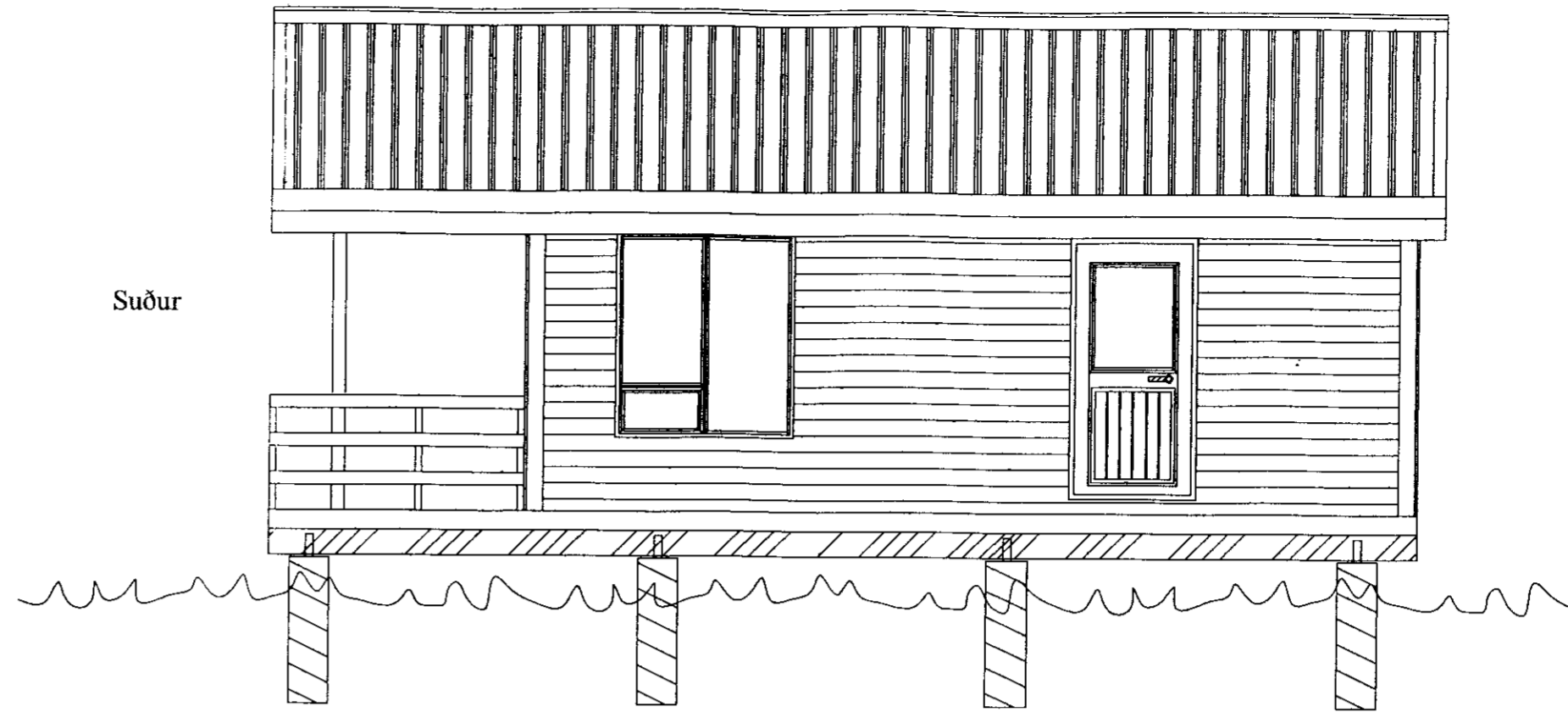

Norður

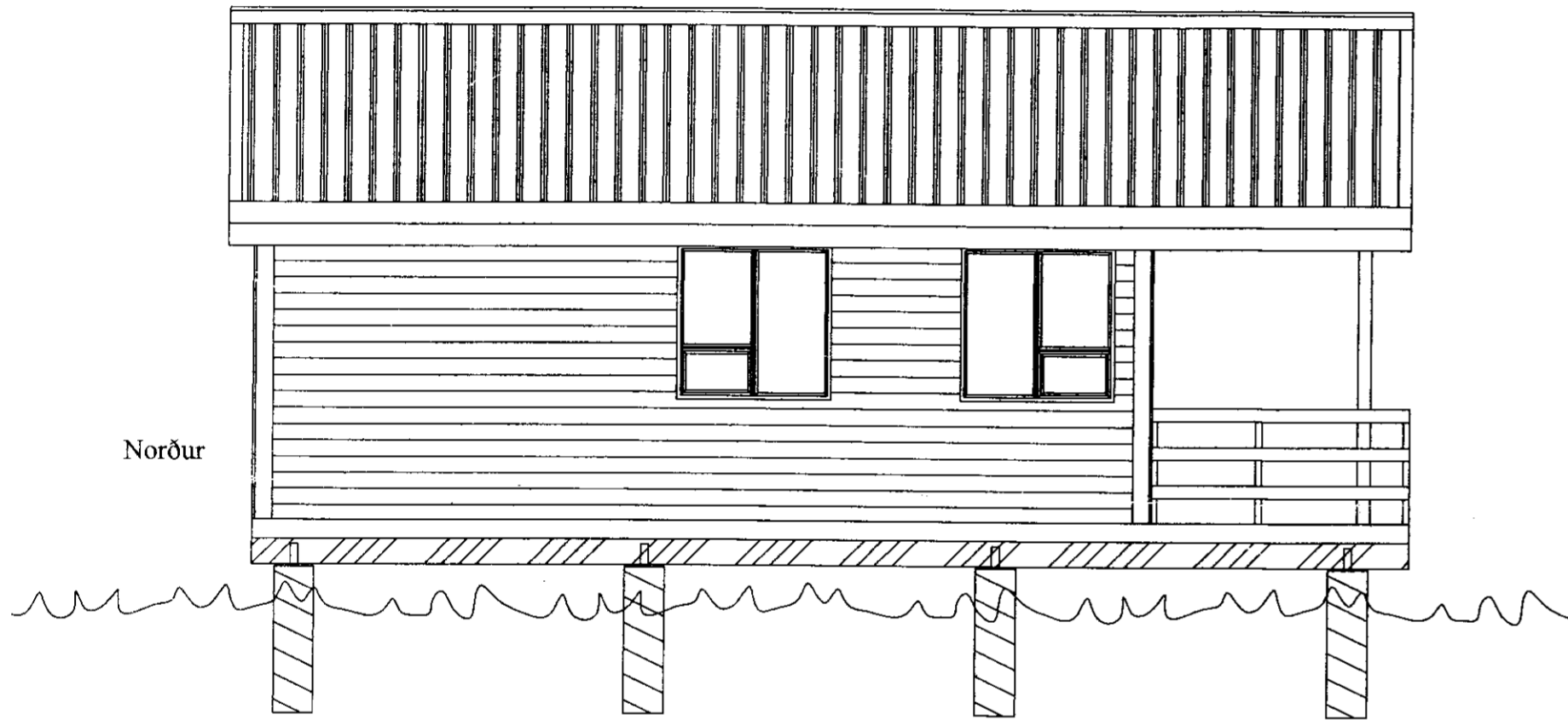

Austur

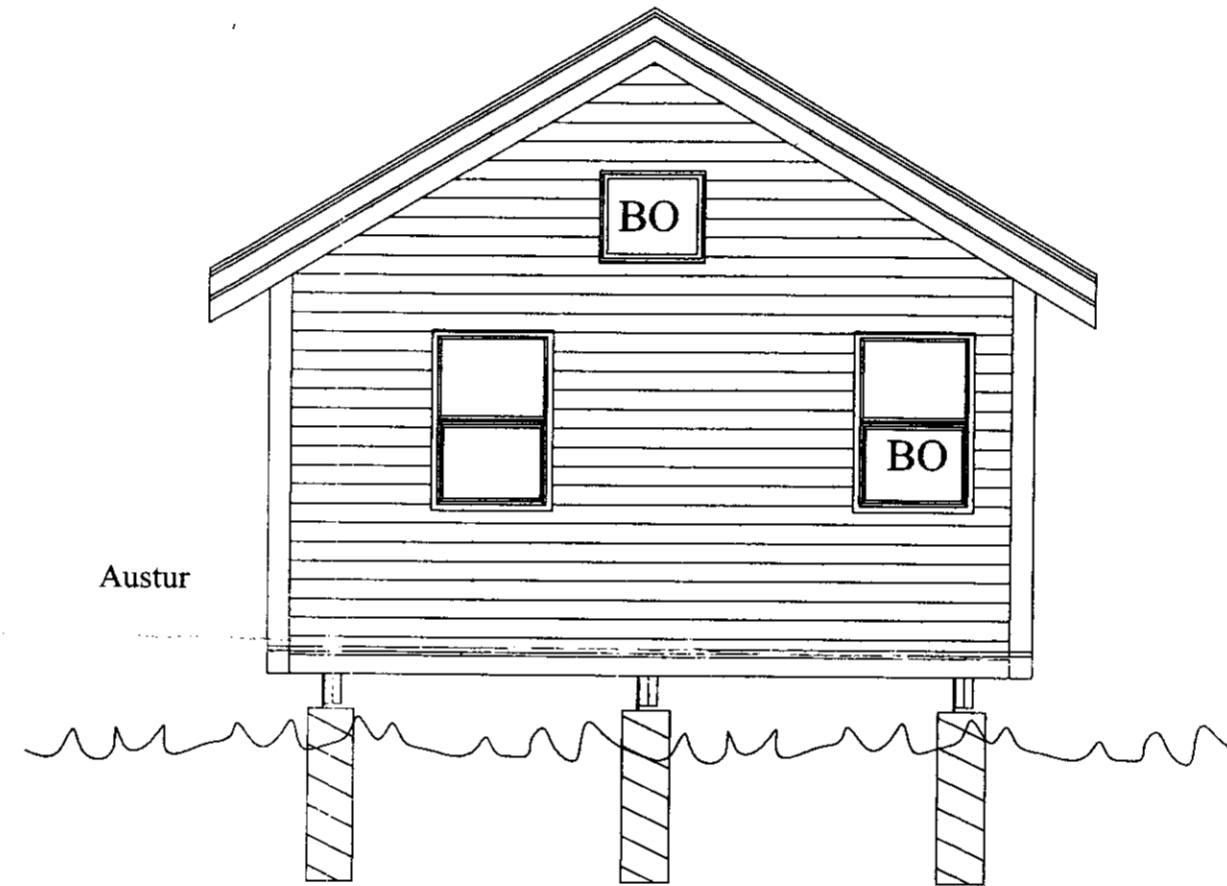

STÆRÐIR

Flatarmál húss(br): 35,7 m²
Verönd: 10,2 m²
Rúmmál: 128,8 m³

BYGGINGARLÝSING

Gólf: Dreugar úr 50x200mm furu.
Gólfbitar úr 50x150mm furu c/c 600mm.
Einangrun er 120mm þéttull.
Tjörutex undir steinull.
Útveggir: Grind úr 50x125mm furu c/c 600mm.
Einangrun er 100mm þéttull.
Klæðning úti er kúpt vatnslæðning úr furu, 32x130mm.
Klæðning inni er furu- eða grenipanel.
Þakvirki: Sperrur eru úr 50x150mm furu c/c 600mm.
Einangrun er 150 mm steinull.
Rakasperra er þakplast, 0,20mm.
Þakpappi.
Þakjárn er Aluzink bástúál, 0,60 mm, neglt á 25x150mm lektur, c/c 600mm inn á þaki, en c/c 300mm við þakkant

Allt tréverk í burðargrind og klæðningu að utan skal vera B-fúavarið.
Timbur skal vera sérvalið úr 4.fl.

R REYKSKYLIJARI

HS **HANDSLÖAKVITEKI** 18.7. BR1.

A-A

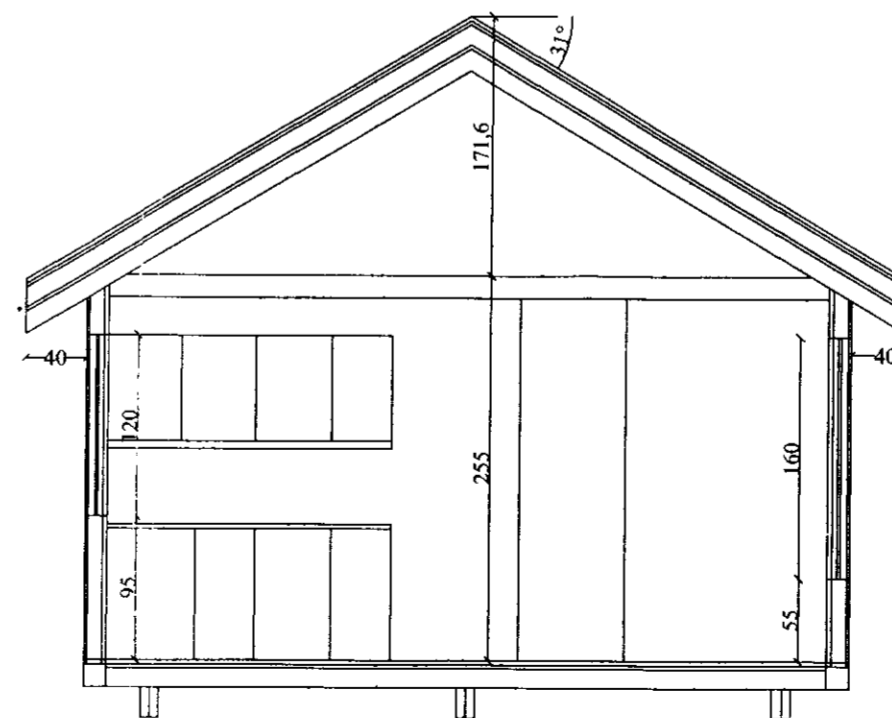
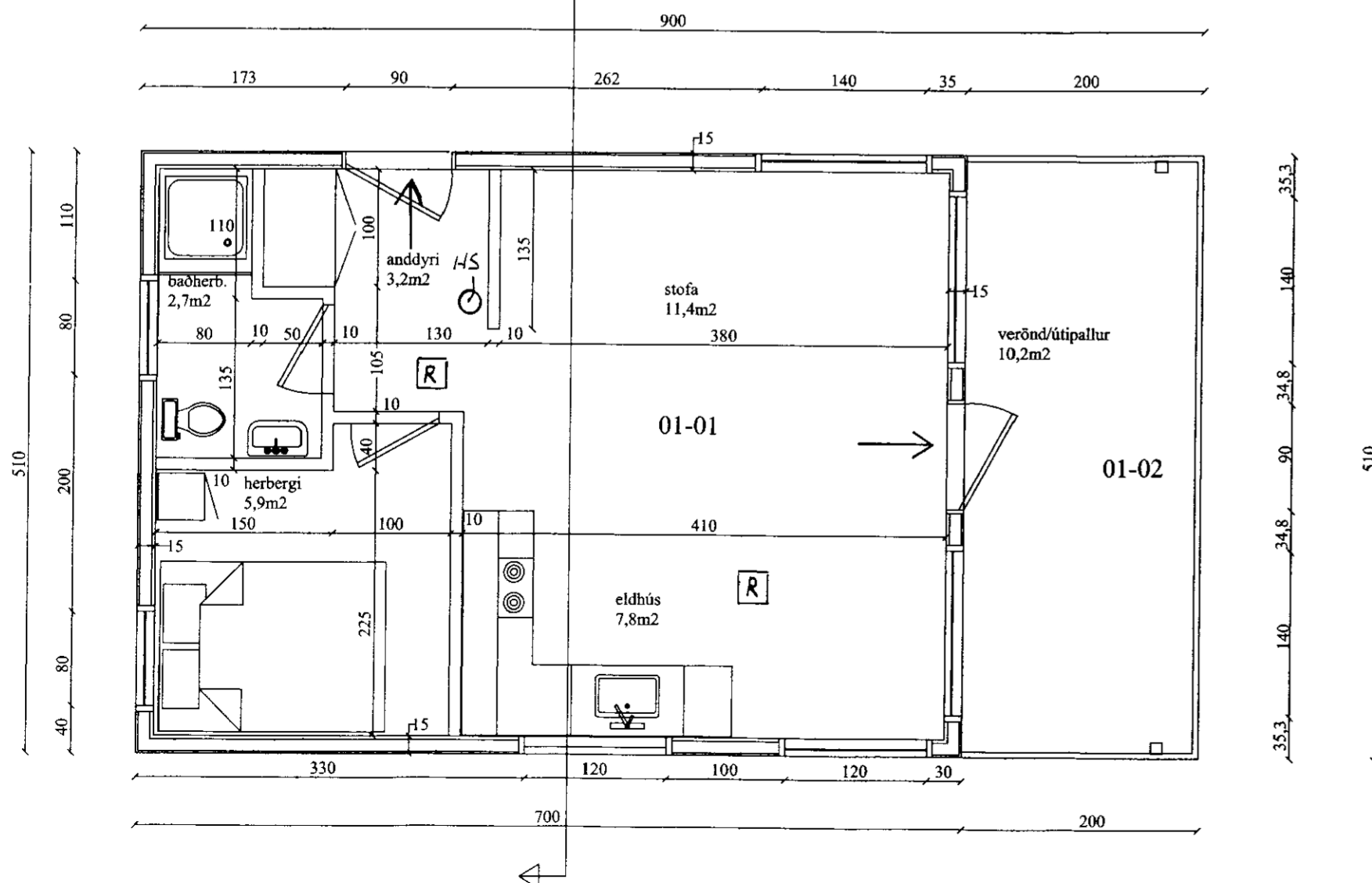

Snið A-A

BR.	BR. DAGS.	EDLI BREYTINGA.	SIGN.
STADUR: Borgarholt í Grafningshreppi. Staðgr: 1025-0010, landnr:172650.			BLAÐ NR: 1-01
SKÝRING: Grunnmynd hæðar, útlit og snið.			KVAFRDI: 1:50
Sigurbjörtu Halldórsdóttur kl. 230656-3479. Byggingataekniþræðingur Suðurgata 78, 220 HAFNARFIRÐI hs:665-5707			HANNAÐ: Sigurbj. Hall
SAMB:			TEIKN: Sigurbj. Hall
			DAGS: 2020
			VERK NR: