

austurhlíð

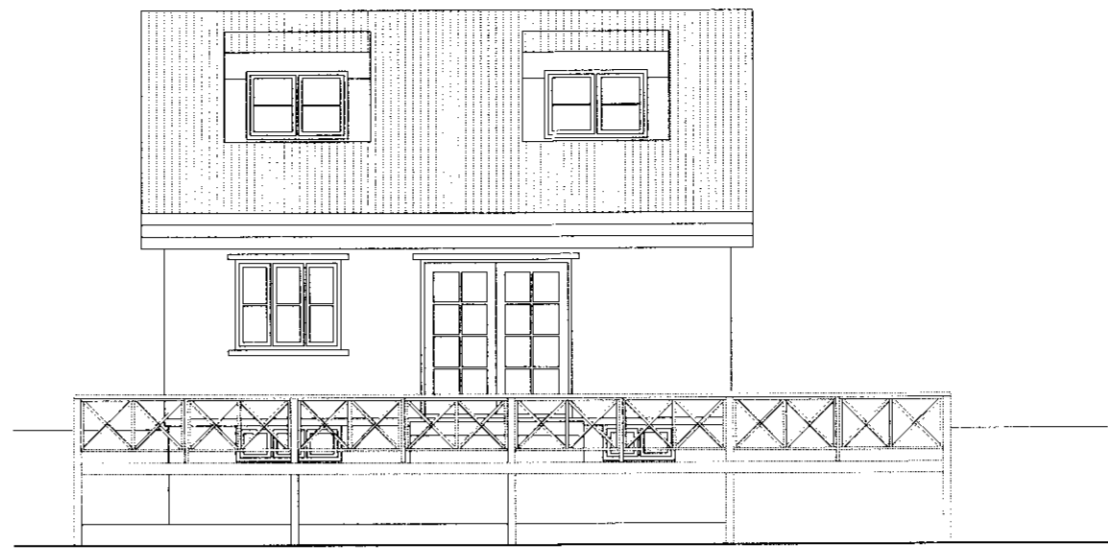

norðurhlíð



vesturhlíð

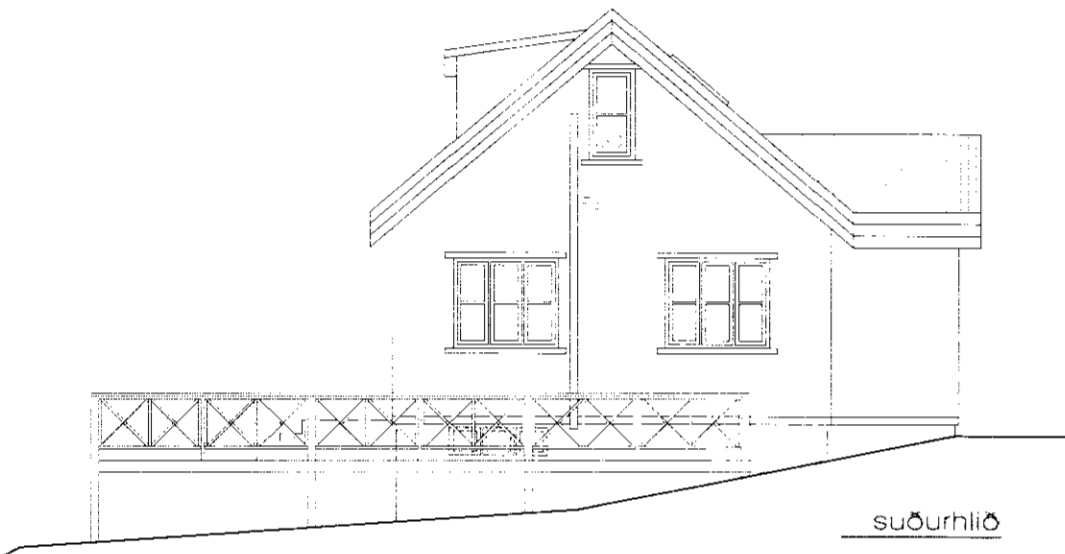

suðurhlíð

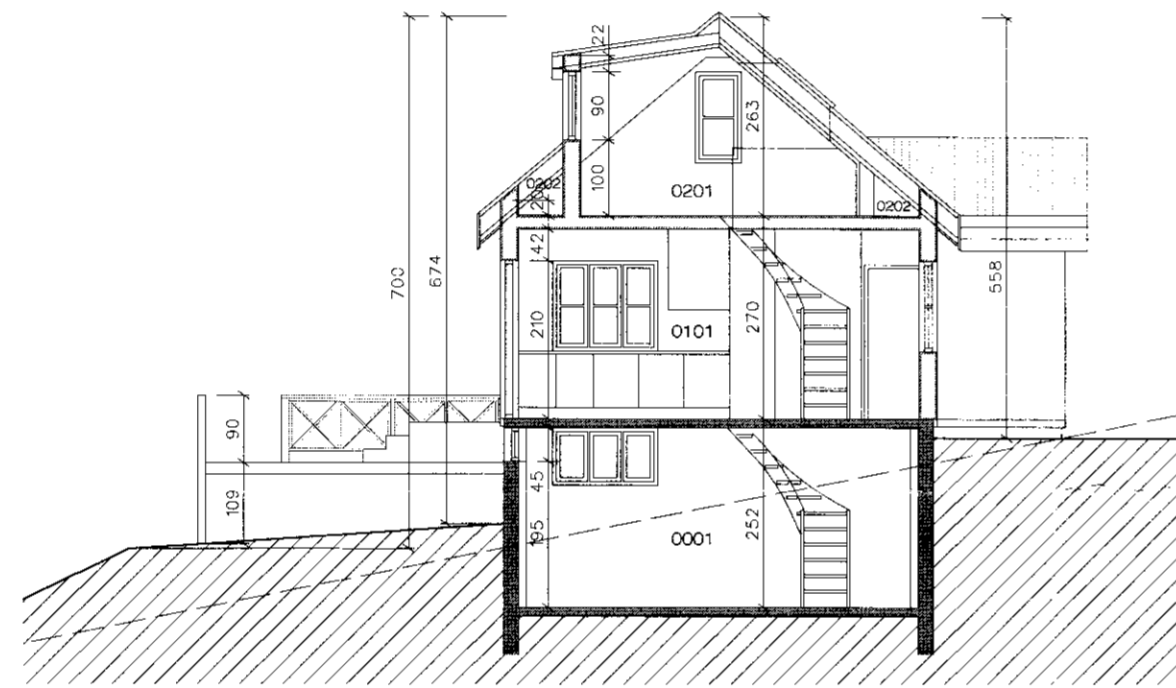

sneiðing

Efni og frágangur:

- Sókkjar og kjallari:
 - undirstöður, veggir og gólfplötur úr steinsteypu
 - einangrun útvægga: 100 mm steinull
 - klæðning úv. að innan: 12 mm gipsplötur

Útvæggir:

- burðargrind: 50x125 mm c/c 600
- einangrun: 100 mm steinull
- vindþátting og stíffingar: 9 mm krossviður
- gluggar og hurðir: mahóný m/tvöföldu gleri
- óli opnanleg fóg eru hlíðarhengd
- klæðning að utan: lóðrétt timburklæðning
- klæðning að innan: 12 mm gipsplötur

Þak:

- sperrur 50x200 c/c 600
- einangrun 150 mm steinull
- klæðning 25x150 mm timbur + þakpappi
- þakjárn: bárujárn

- R reykskynjari
- HS handstökkvitæki
- BO björgunarop
- FS feilistigi

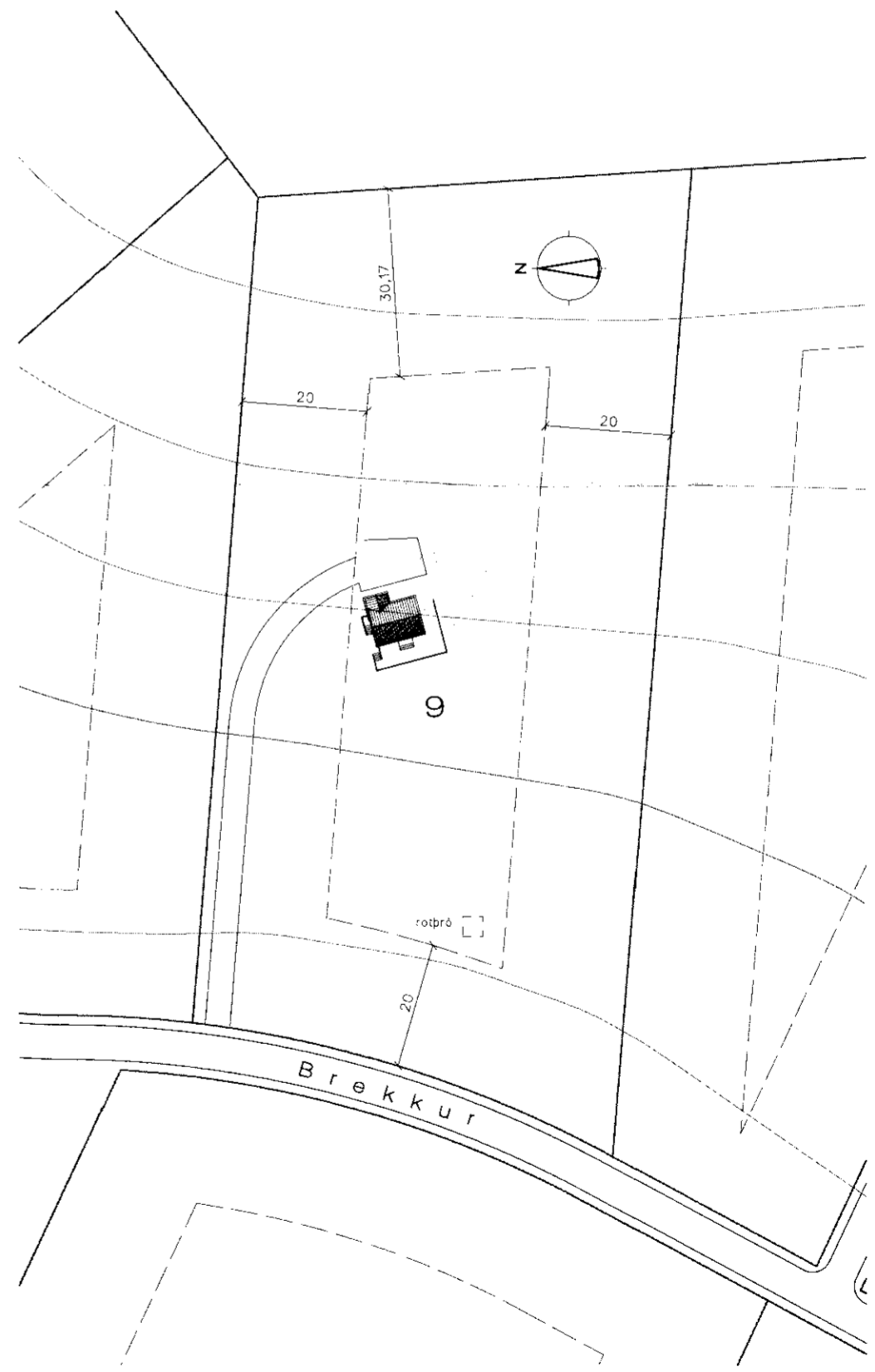

afstöðumynd 1:1000

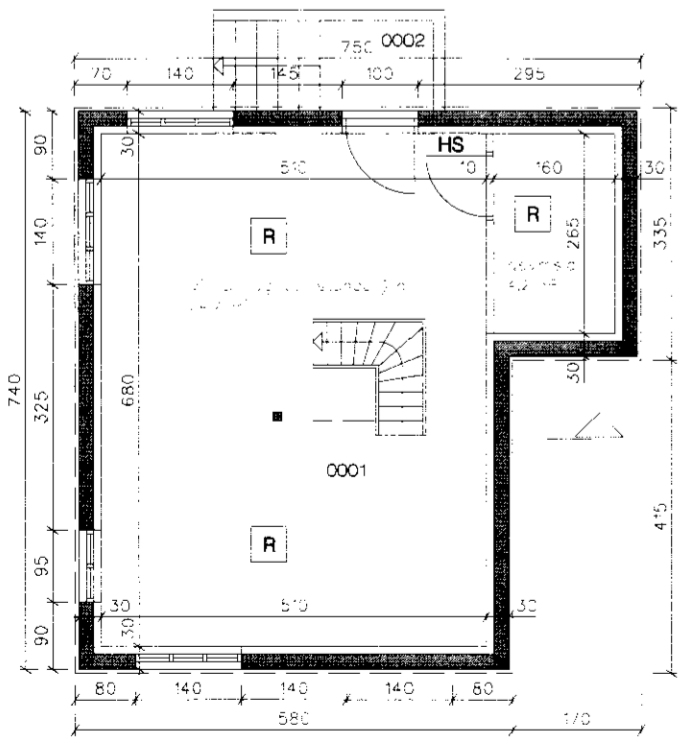

grunnmynd kjallara

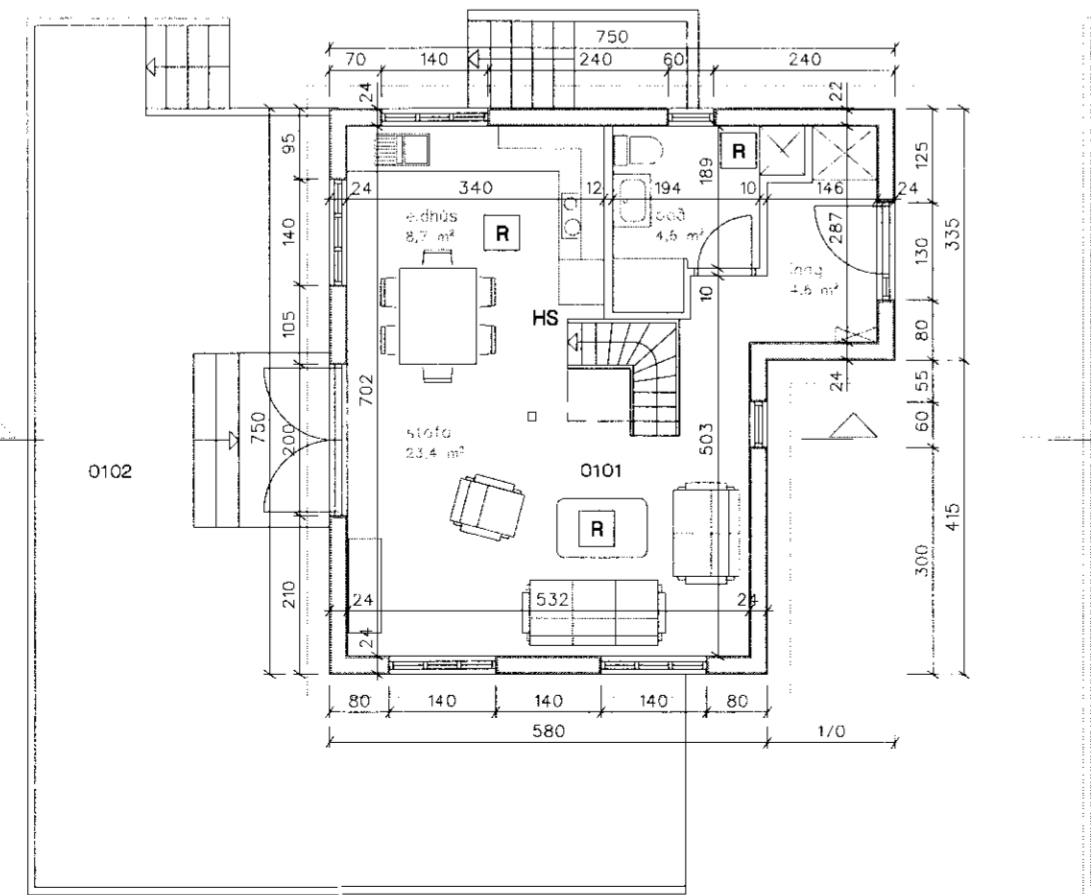

grunnmynd hæðar

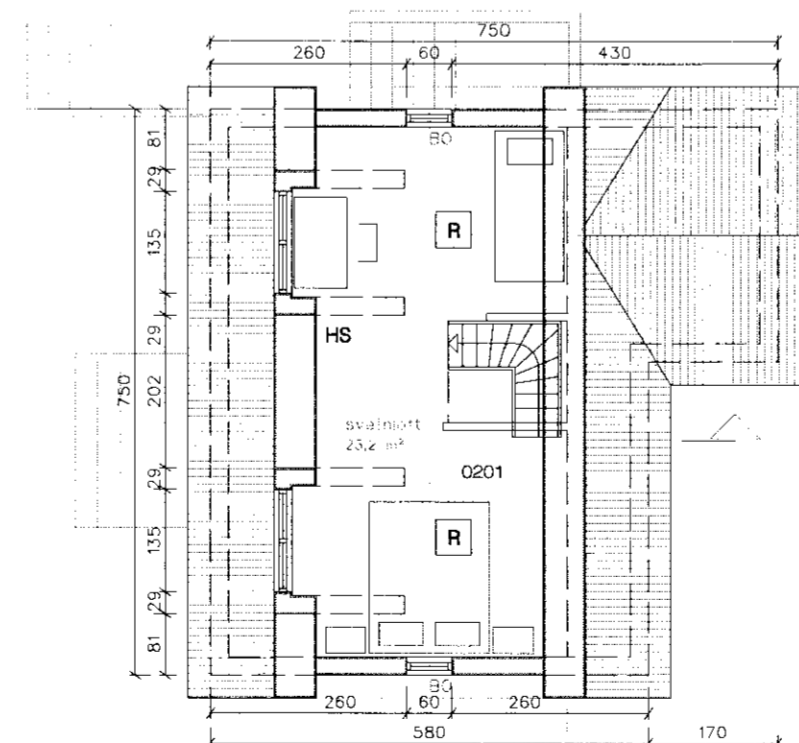

grunnmynd rishæðar

Einar Ingimarsson
arkitekt
Lýnghálsi 3, 110 Reykjavík
Sími: 562 8772, 564 4476
netfang: einar@eimnet.is

Brekkur 9, Efri-Brú, Grímsnesi

grunnmyndir, GÉB, snið,
afstöðumynd

dagur / umföld:
10. febr. 2010, Einar

kvæði: 1:100, 1:1000

Einar Ingimarsson