

SAMPYKKT
 09 JUNI 2011
Ólafur Guðnason
 Hönnun og hönnuðingarmálun
 Hönnun og hönnuðingarmálun

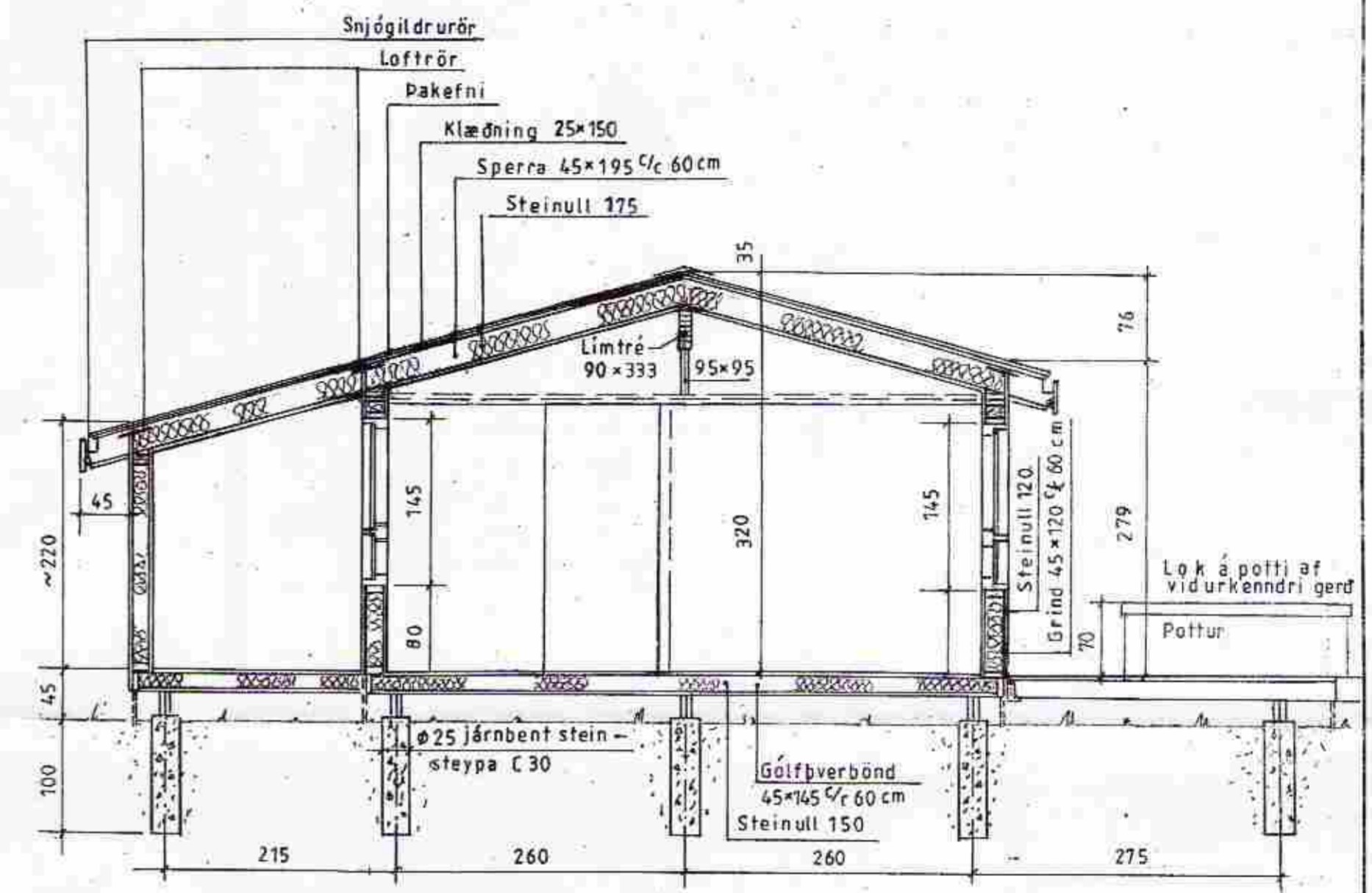
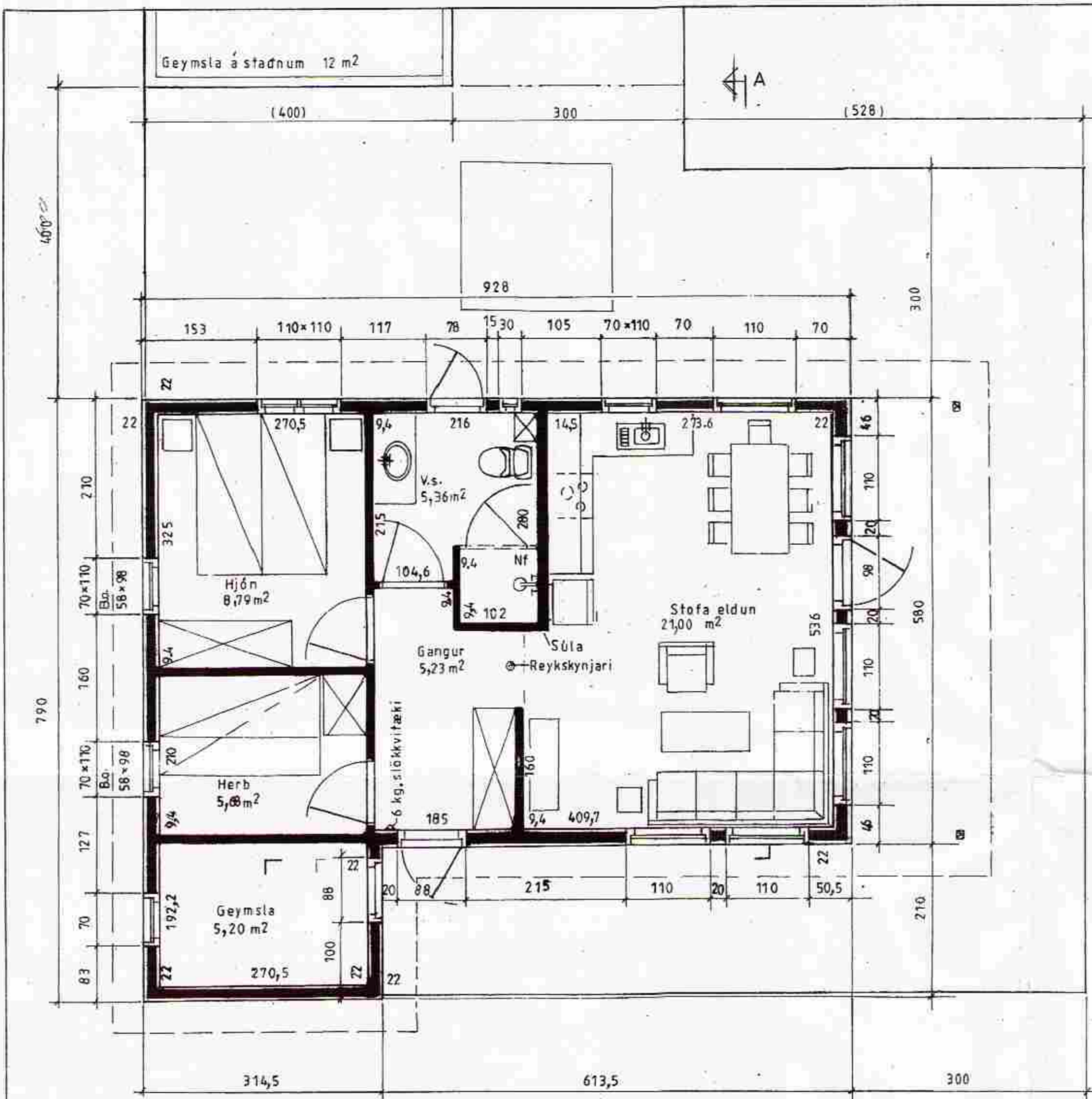

Snid A-A

HÚS BYGGT ÚR TIMBRI

UNDIRSTÖÐUR: \varnothing 25 cm sútur — járnþent steinsteypa C30 dregarar zstk. á hverja súturöð 45x195

Gólf: Þverbönd 45x145 1/2 60 cm Undirgólf múshelt, léttsteinull 150mm. 22 mm spónaplata. Rakapappi og gólfefni.

VEGGIR: Grind 45x120 1/2 60 cm. f. fura húspurrkað, gæðastaðall T1, grenikrossviður 10mm, 22mm loftrými, vatnssklæðning (val eiganda), einangrun þéttsteinull 12, plastdúk, raflagnarými 3,5cm, innri veggklæðning (val eiganda).

ÞAK: Sperrur 45x195 1/2 60 cm. f. fura húspurrkað gæðastaðall T1, panill, klæðning fura 25x150 með 3mm millibili, þéttsteinull 175 með vindpappa, þakpappi, þakfni. Loftun, plasttrör 20mm, snjógildrurör. Limtré í mæni 90x333

GLUGGAR: Fura smíðaviður 1. fl. "B", fúavarið 2 umferðir.

MILLIVEGGIR: Grindur 45x70 1/2 60 cm. f. fura húspurrkað, gæðastaðall T1, 12 mm klæðning (val eiganda).

SAMSETNING: Öll tengjárn, næglar, skrifur og boltar skulu vera galvanhúdd.

BRUNAVARNIR: Reykskynjarar og 6kg. slökkvitæki. Klæðningar utanhúss og innvegja skulu vera í brunaflokki 2. Björgunarop á svefnherbergjum

Ath.:	Mkv.: 1:50	Frístundarhús í landi Hæðarenda Grimsness og Grafningshr. Arn. Lód nr. 3 við Berjaholtslæk, 6000 m² Eigandi: Björgvin Pálsson kt. 130874-5849	TEIKNIVANGUR	
	Dags. maí '11		270733-2559	
	Nr. 261 BP-2		Grunnmynd og snid	Adalmynd