

SAMPYKKT  
27 JAN. 2010  
*Alfríður Gunnarsdóttir*  
Byggingafræðingur og hönnuð  
Árnessýsla og Fieahv.

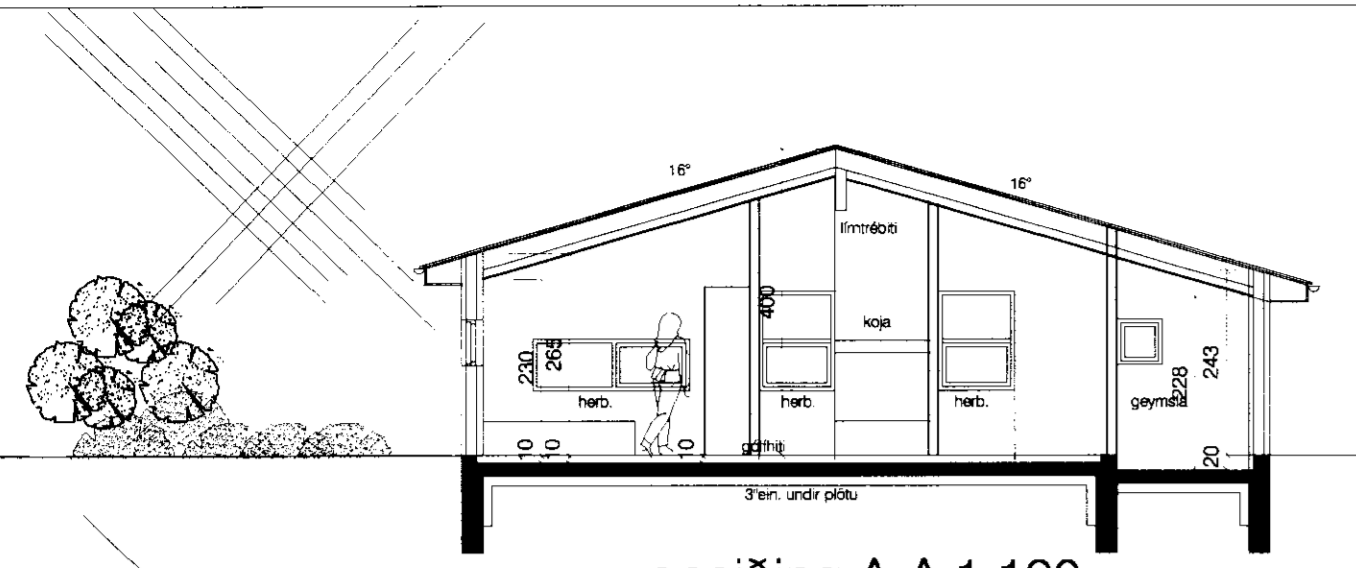

sneiðing A-A 1:100

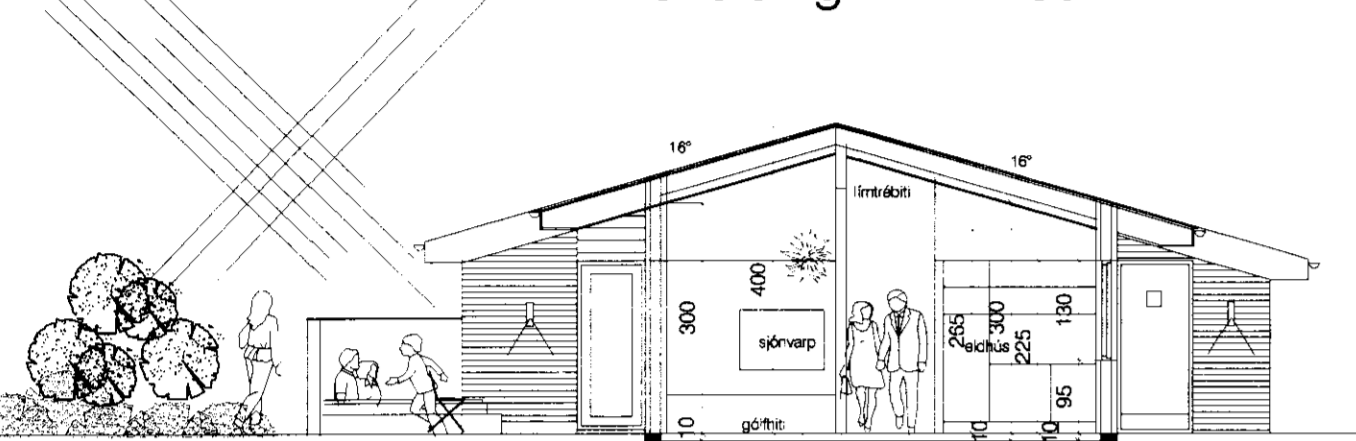

sneiðing B-B 1:100

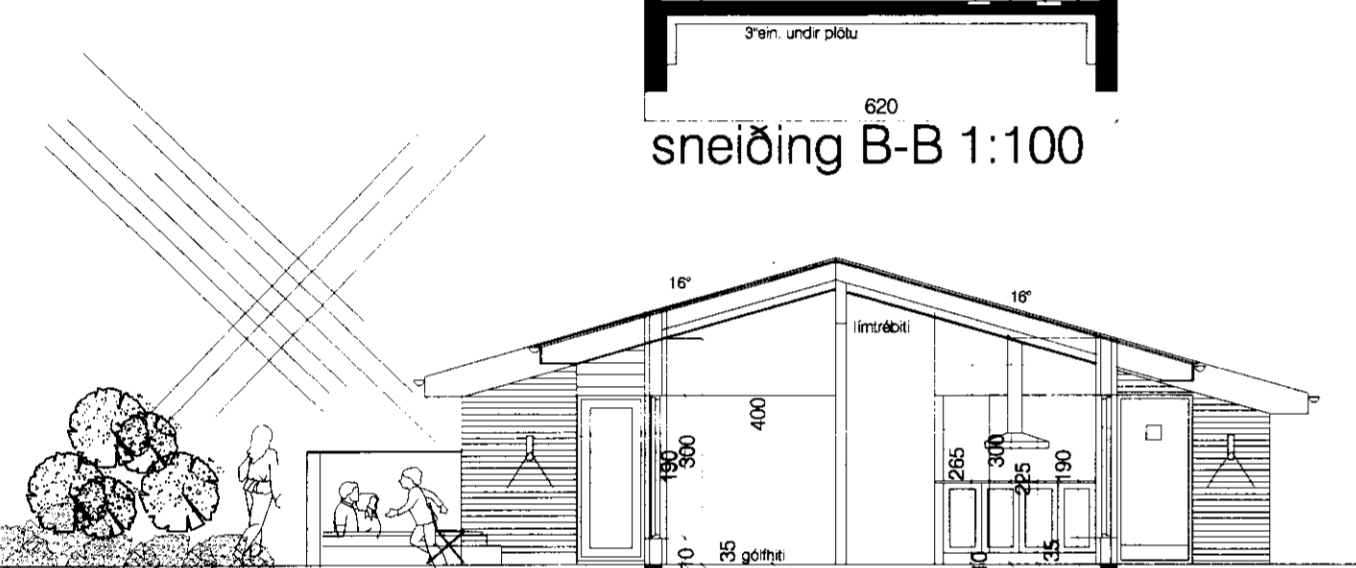

sneiðing C-C 1:100

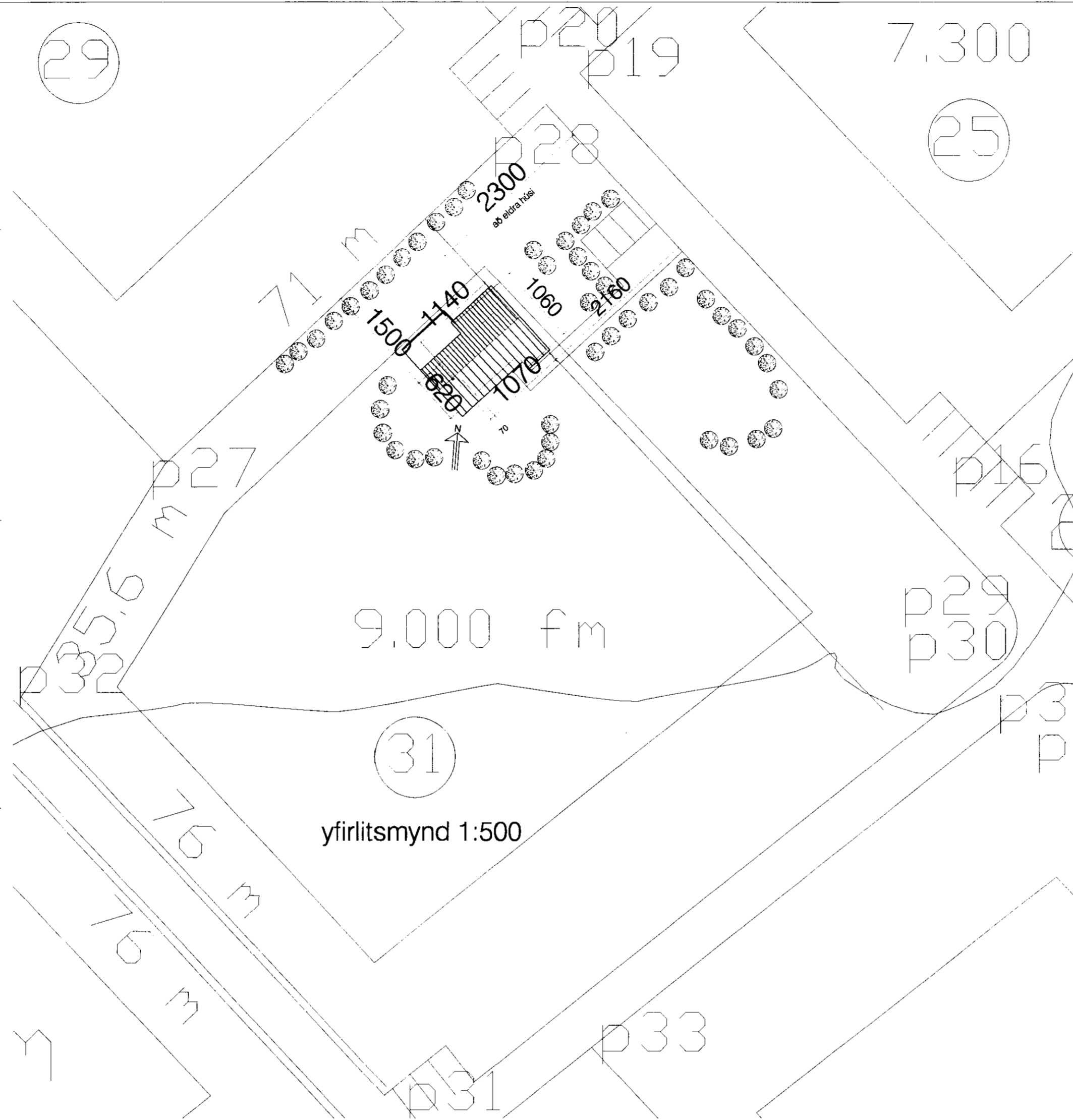

yfirlitsmynd 1:500

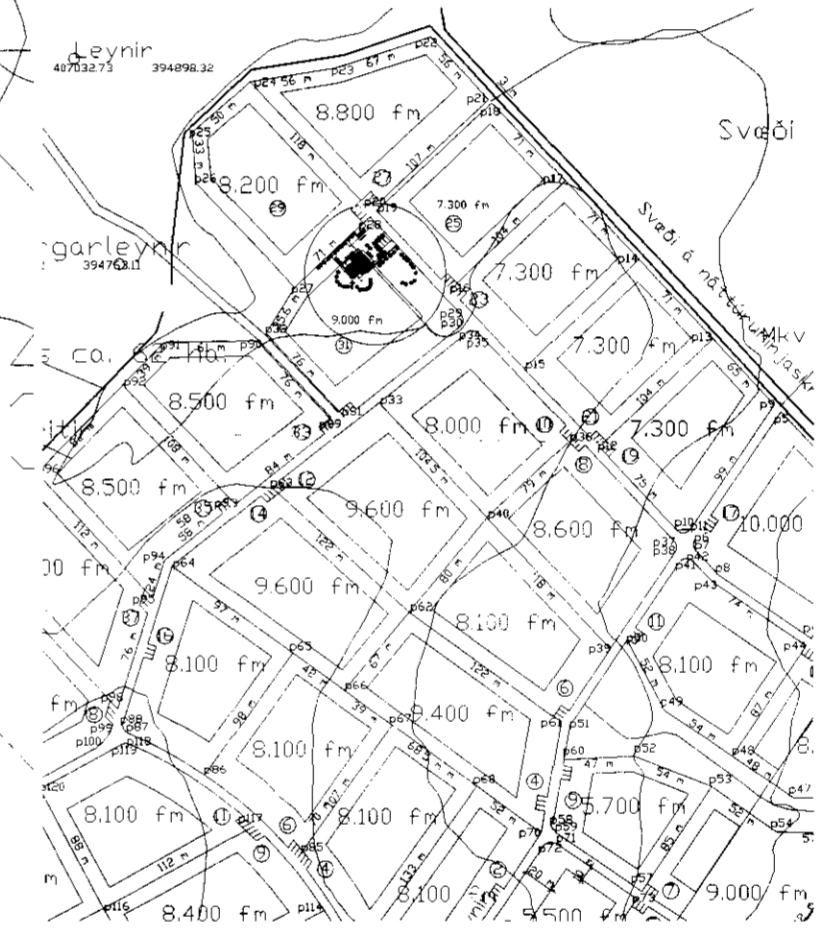

heildarmynd svæðis 1:5000

**Byggingarlýsing:**

Óskað er eftir leyfi að byggja frístundahús á lóð nr. 31 í landi Miðengis í Grímsnesi, Árnessýslu. Nýttur er sökkull og grunnplata eldra húss sem brann en stækkað um 140 cm til austurs. Hin nýja bygging mun verða með steyptum undirstöðum og gólfplötu, annars byggt upp af timburgrind, einangrað sem heilsárshús. Að utan klætt ýmist með innbrenndu áli, (lárétt bára) á norður og austur hlið en byggingarhluti til suðursog vestur. Klæddur zedrusviði. Gluggar eru úr imbri, úr mahogny. Pakvirkir byggt úr 9" sperrum og límtrésbítum; Pak einangrað með 8" steinull, klætt borðaklæðningu, pappa og báraðri áklæðningu sem á veggjum. Gólfhiti sé í húsinu af viðurkenndir gerð, svo sem Rehau eða sambærilegt. Burðarþol, vatns,frátennsis og gólfhitakerfi; sjá teikn verkfræðings. Rotþró staðsetjist út frá aðkomuhluta húss. Reykskynjarar komi í svefnherb. stofur og miðrymi, slökkvitæki staðsetjist á miðlægum stað í húsinu. Björgunarop í gluggum séu af min stærð 50x80cm.

U-gildi einstakra byggingarluta:	W/m2k
þak:	0.2
útveggir:	0.3
gluggar, (vegið mt. glers, k-gler)	2.0
hurðir:	3.0
gólf á fyllingu:	0.3
útveggir, vegið mt. (veggfl., gl, hurðir)	0.85
Brúttóflötur:	91.3 m2.br.
Brúttórúmmál:	m3 án botns: m3
land:	9000 m2
nýtingarhlutfall:	0.010

sjá sérteikningar arkitekta:  
grunnmynd 1:50  
sneiðingar 1:50  
yfirlit gluggar og hurðir 1:20  
pakfrágang og veggjadeili 1:20, 1:5

 **frístundahús Miðengi** 1:2000  
lóð nr:31 1:500  
Grímsnesi, Árnessýslu 1:100  
grunnmynd, yfirlitsmynd, byggingarlýsing 05.01'10

Guðmundur Gunnlaugsson, arkitekt FAÍ  
Teiknistofa Stórhöfða 17.110 R.vík  
112 Reykjavík. s: 5677735-8987894.  
kt: 631298-4439. gg@archus.is  
*Guðmundur Gunnlaugsson*

br.