

Grunnmynd 2. hæðar

M 1:50

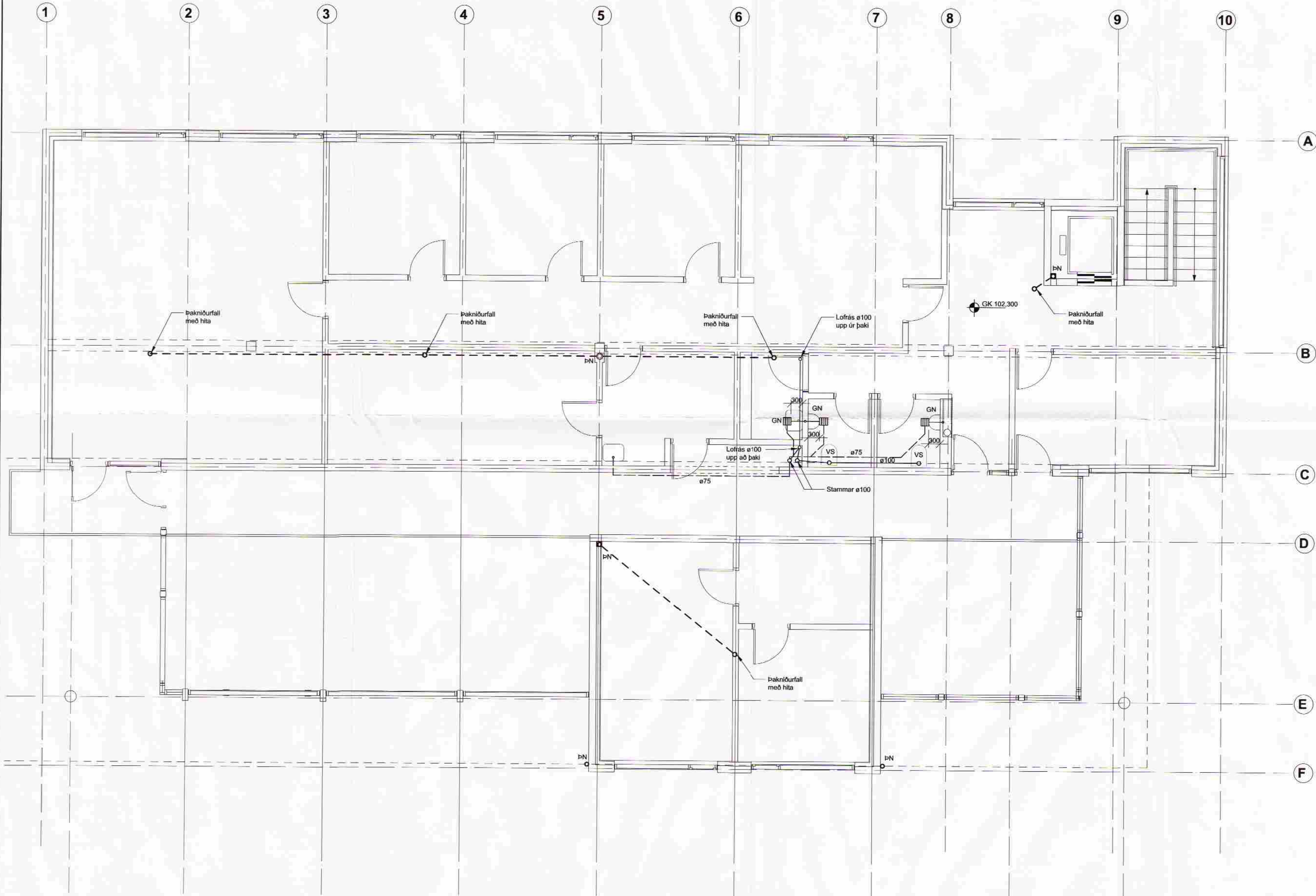

Skýringar

Öll mál eru í mm nema annað sé tekið fram, kótar og hnit eru í m. Minnst þvermál leiðslu í jörð er 100 mm. Lagnir ofan botnplötu eru PP rör.

- Frárennsli frá VS (leitt í rótþró) 20-300 ‰
- Annað frárennsli (leitt í malarbeð) 20-300 ‰
- Yfirborðsvatn (leitt í grjótsvelg) 10-300 ‰

- HL: Handlaug
- VS: Vatnssalemi
- EV: Eldhúsvaskur
- GN: Gólfhúsvaskur
- ÞN: Þakniðurfall
- HR: Hreinsilok

Undir lagnir kemur 150 mm sandlag sem er þjappað vel. Allt lagnaefni skal hafa RB vottun.

ÚTIF	BREYTING	DAÐS	NAFN	YFIR

A1

Borg í Grímsnesi
Skóli og stjórnsýsluhús
Frárennsli
Grunnmynd 2.hæð

TEIÐNANUMER EF04BS P-03	MÆLKVÆÐI 1:50	ÚTGAFA
Línuhönnun varkfræðistofa Sími: 585 1500, Fax: 585 1501	NAFN HIS	DAÐSETNING 27.01.2005
TEIÐNAD EBN/HS	YFIRFARND KA	DAÐSETNING 27.05.2005
SÍMARNUMER 03 1119 4497		DAÐSETNING 03.02.2005

Ínfellduborg | Grímsneskirkjuborg | Þingeyri | Grímsnesi