

*Götu Þórunn*

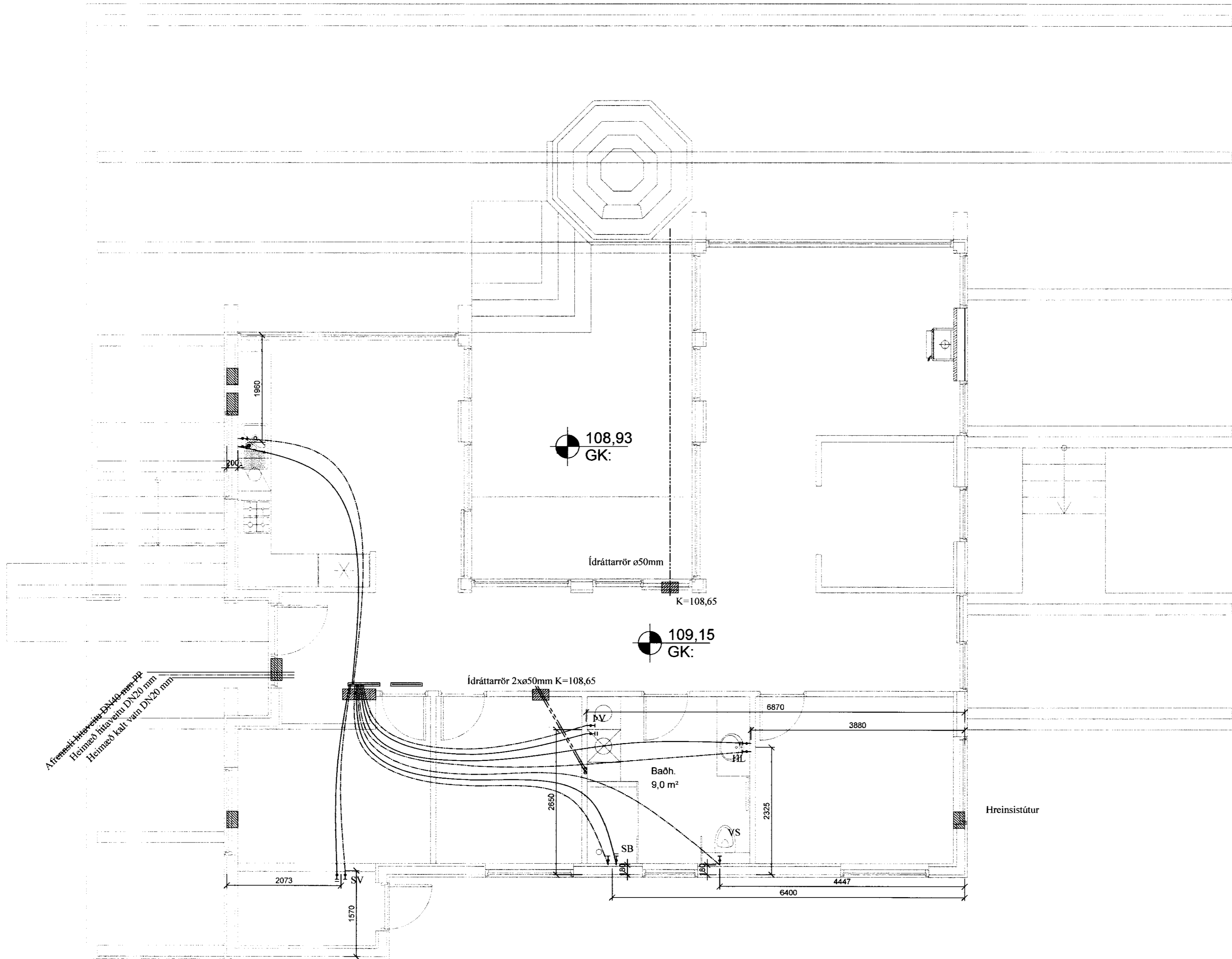

**Skýringar:**

Allar lagnir séu í samræmi við gildandi reglugerðir og IST 67.

Allar leiðslur þrýstiprófaðar með 6 bar.

Lagnir fyrir heitt vatn eru steyptar í plötu undir járngrind en lagnir fyrir kalt vatn eru lagðar í sandlag undir einangrun.

Málsetningar miðast við útrún grindar nema annað komi fram.

Lagnaefni:

PE-X rör í rör innsteipt, stærð Ø15mm. Ø18-20 í SB og BK

Ómálsettar pípur eru Ø15mm.

Stofnar frá inntaksgrind að deilikistu eru Ø25mm ryðfrítt rör lagt í vegg.

HL: Handlaug SV: Skoivaskar

EV: Eldhúsvaskur BK: Baðkar

VS: Vatnssalemi SB: Steypibað

UPV: Uppvottavél

Kalt vatn: \_\_\_\_\_

Heitt vatn: \_\_\_\_\_

| Br. nr. | Dags. | Af. | Breyting |
|---------|-------|-----|----------|
| Ⓐ       |       |     |          |
| Ⓑ       |       |     |          |
| Ⓒ       |       |     |          |
| Ⓓ       |       |     |          |
| Ⓔ       |       |     |          |

|                         |                         |
|-------------------------|-------------------------|
| Brekkur 10<br>Grímsnesi | Teikn nr:<br><b>530</b> |
|-------------------------|-------------------------|

|                             |                         |
|-----------------------------|-------------------------|
| Lagnir<br>Neysluvatnslagnir | Frumstærð:<br><b>A2</b> |
|-----------------------------|-------------------------|

|                          |              |           |
|--------------------------|--------------|-----------|
| Dags: 09.06.2009         | Skv: 1:50    | Hann: GPS |
| Samþ: <i>[Signature]</i> | V.nr: 09 017 | Teikn: AI |

**VGS**  
VERKFRÆÐISTOFA  
GUÐJÓNS P. SIGFÚSSONAR EHF.

AUSTURVEGI 42, 2. HÆÐ,  
800 SELFOSSI  
S: 482 2805, F: 482 3818  
NETFANG: VGS@VGS.IS