

Skipulegs- og byggingartulltrúi Uppsveita bs.
Samþykkt
 10 APR. 2014
Þorgerður Jónsdóttir
 Byggingartulltrúi

BYGGINGARLÝSING:

Sumarhúsið er staðsteypt, botnplata, allir útveggir, aðrir burðaveggir, gólfplata. Undir botnplötu er 75mm frauþplast. Þakvirki er með límtésburðarbita (samkvæmt útreikningum verkfæðings), á milli límtésbitana koma 45x220mm timbursperrur sem eru á 600mm millibili, með 200mm steinullareinangrun á milli. Á sperrur, að inna, kemur rakavarnalag sem er svo klætt með furupanil á 45x45mm afréttingargrind/raflagnagrind. Þakið verður klætt með 25x150mm timbri, gert vatnshelt með tjörupappa og klætt með aluzinkhúðuðu bárujarni. Þakið verður loftræst í samræmi við byggingarreglugerð. Kólnunartala þaks er að hámarki 0,2 W/m²C. Allir útveggir jarðhæðar eru einangraðir að utan m. 100mm steinull og pússaðir með múrblöndu. Kólnunartala allra útveggja er að hámarki 0,4 W/m²C. Sökkjar eru m. 100mm einangrun undir loftræstan takkadúk. Allir gluggar og rennihurðir í útveggjum eru álkældir timbur-gluggar (ideal combi), settir í og þéttir eftir uppsteypu. Kólnunartala samkvæmt reglugerð. Allar byggingareiningar (húseiningar, húshlutar, byggingarhlutar, s.s. gluggar og ofnar) sem framleiddir eru í verksmiðju eða á verkstæði skulu ávalt bera vottun skv. ákv. í gr. 120 í byggingar-reglugerð. Að innan eru veggir múraðir, en léttrir veggir hlaðnir og múraðir, ásamt veggjum úr málmgrind klæddir m. tvöf. gipsplötum. Öll gluggalaus rými eru loftræst. skv. reglugerð. Inntök rafmagns, hitaveitu og vatns eru frágengin skv. reglugerð. Niðurföll í votrymum eru frág. skv. reglugerð. Eldstæðið skal vera samkvæmt gr. 192 og 193 í byggingar-reglugerð og með vísan til leiðbeininga Brunamálastofnunar Rgl. nr. 1163/2006, 34. **Eldvarmir og björgunar / öryggisráðstafanir:** Allar klæðningar í húsinu eru amk. í flokki 2. Reykskynjarar eru í öllum rýmum. ÍST-EN3 Handslökkvitæki samkvæmt 165. gr byggingarreglugerðar.

BO : Björgunarop
 R : Reykskinjari
 LR : Loftræsting
BRÚTTÓSTÆRÐIR:
 Hús :158,3m² :440,502m³

Staðgreinir : 28400170
 Landnúmer : 219735

Dags 26.03.14 - A: Einangrun bætt utan á húsið. Skráningartafla endurreiknuð.

Heli verks:
Brekkur 17, Grímsnes- og Grafningshreppur.

Verkefni:
Sumarhús.

Heli teikningar:
Snið A-A og B-B.

Dags: 27.09.12 Hannað: SPJ Yfirfarð: SPJ Teiknað: SPJ

Sturla Þór Jónsson *Sturla Þór Jónsson*

Blábestærð:	Mælikvarði:	Verknúmer:	Númer teikningar:	Breiting:
A2	1:100	1059	1059-01-004	A

Sturla Þór Jónsson

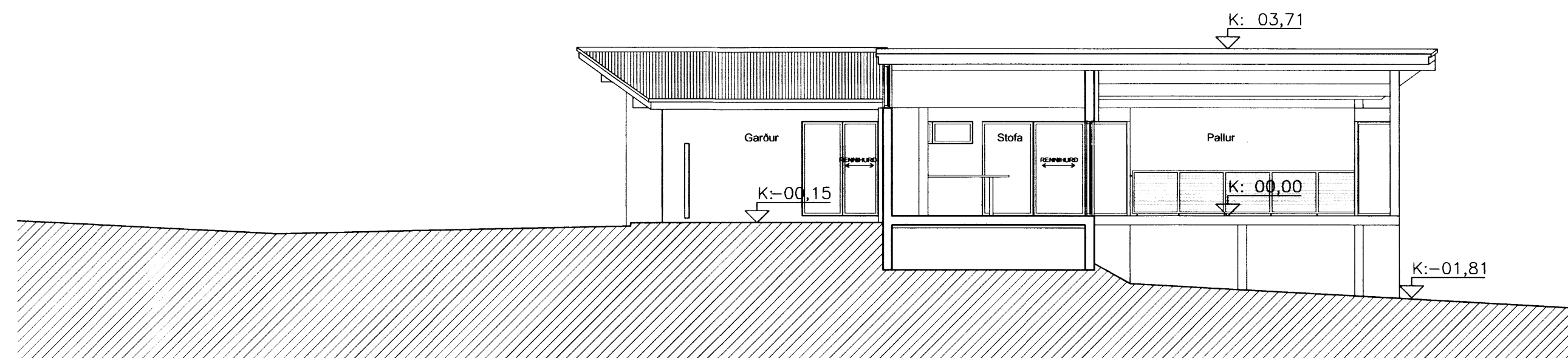

Snið B-B
 Mkv: 1:100

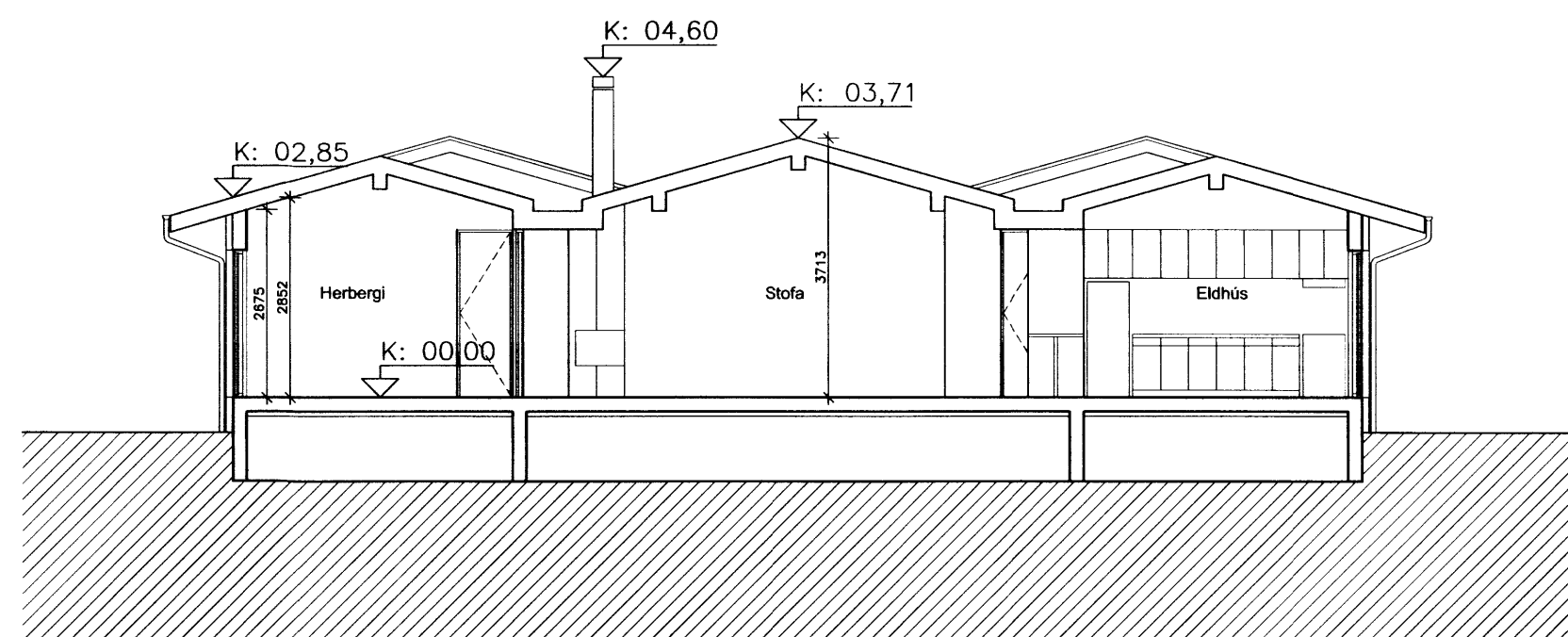

Snið A-A
 Mkv: 1:100