

AFKÖST HERBERGJA

OFN NR.	STABUR	AFL KCAL/klst	STÆRB M2	C/C
1	HERB	1100	9,7	10/15
2	Anddyri	500	3,1	10
3	BAD / Gangur	560	4,2	10
4	Eldhús/borðst.	3200	5,5	10
4	BORDSTOFA	-	6,2	10
4	BORD-/STOFA	-	6	10
5	STOFA	4200	5,8	10
5	STOFA	-	5,9	10
5	STOFA	-	5,5	10
6	HERB	1500	10,3	10
6	HERB	-	10,5	10
7	BAD	560	3,5	10
11	Bilgeymsla	2400	ofnar	
12	Bilgeymsla	2400	ofnar	

Niðurlagning á gólfhita

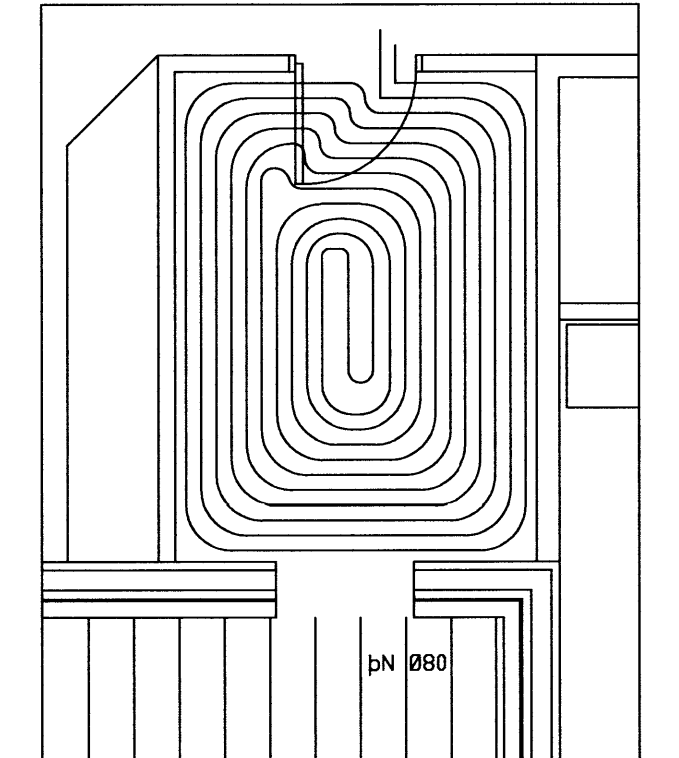

Skýringar :

Gólfhiti.
 Nota skal viðurkenndar pípur frá Rb-vottun , pípur Ø16x2mm pePex eða pp og lagnir skulu vera með viðurkenningarvottorð frá Rb. Hitanemi í herbergi sem tengist í stjórnsstöð og þaðan í loka á dreifkistu t.d. giacomini, rehav á (hita,þrýstimelar og loftskrúfur) dreifkistu þar sem fleiri en ein hitaslaufa er, skal sameina hitanema þegar fleiri en hitaslaufur eru í einu rými eða herbergi. Hitanemar í herbergjum eru þröðlausir og nema það frá mótrolukumlokum á dreifkistu. Fara skal eftir leiðbeiningum framleiðenda um niðurlögn ,festingum og annað sem til fellur um frágang gólfhita.

Gólfhlögn leggst í botnplötu með 100mm einagrunn undir plötu. Fjarlægð á yfirborði pípu verði 3-4cm frá yfirborði plötu. festa skal rækilega lagnir í járnagrind, hafa skal þrýsting á pípum við niðurlögn steypu 10 bör.

Skýringar á gólfhitastaufum
 nr, herbergisnúmer
 m2, stærð viðkomandi herbergis
 c/c, fjarlægð á milli röra á viðkomandi slöngu.
 L, lengd á viðkomandi slöngu.

Ofnhiti
 Efnis Hiti "svart", þunnvegga stálörb sem eru þrykket saman DIN 2440/2390 og tengistykki 2950 og stálgeði samsvarandi / einnig má nota álþexörb. á ofna komi franhitastýrnir lokar af viðurkenndri gerð og stillitit.
 Ef lagnir eru utanálleggjandi þá má sleppa einagrunn á lögnun .
 Leggja skal fran viðurkenngu frá Rb um álþex og fara eftir leiðbeiningum framleiðanda.

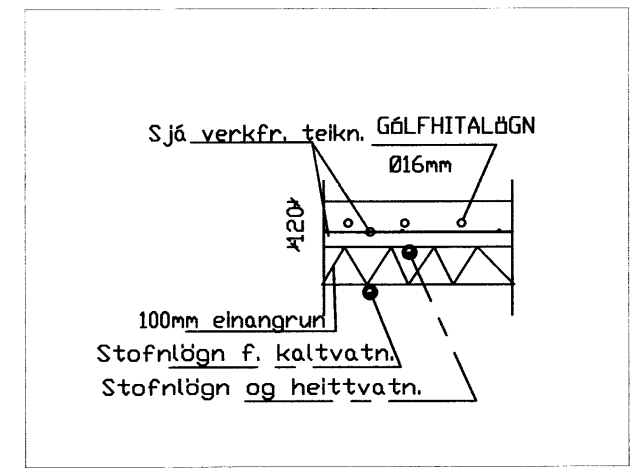

Breytingar			Brekur 17 . Grímsnes- og Grafningshreppur.
Nr.	Dags.	Nafn	
			Tækniþjónusta Ragnars G Gunnarssonar ehf. Smiðjuvegi 11 s: 544 5350 ragnargg@simnet.is
			Mkv. 1:500/50
			Nr. 3.
			Dags. 20.02.2014
			kt.:110947-2839