

Grunnmynd, 1:100

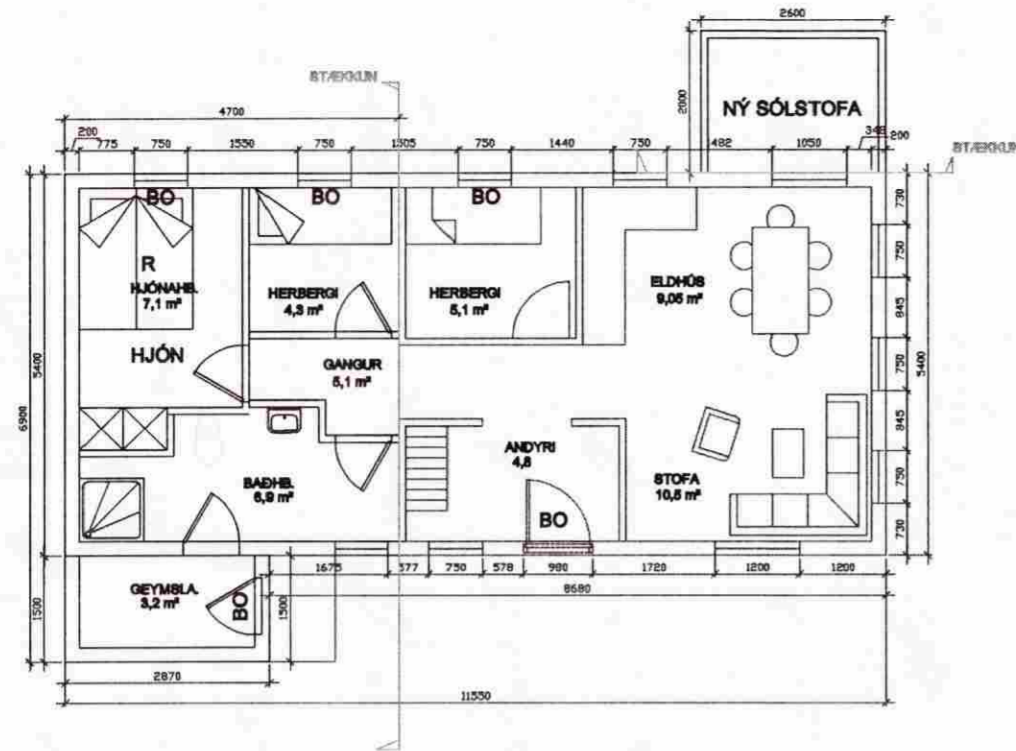

Útlit austur, 1:100

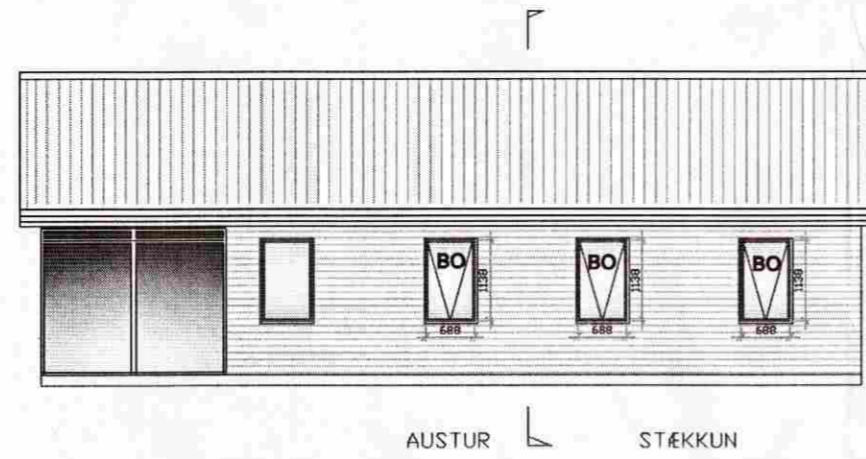

Útlit norður, 1:100

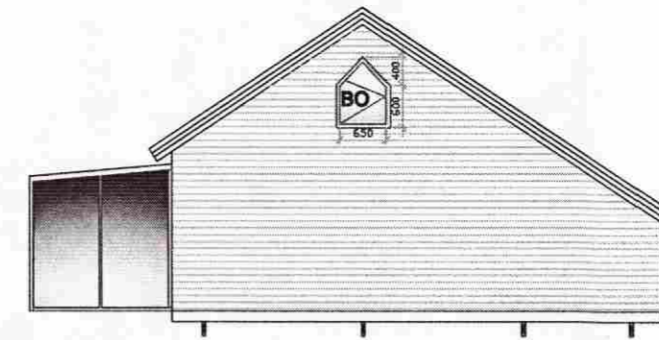

Útlit vestur, 1:100

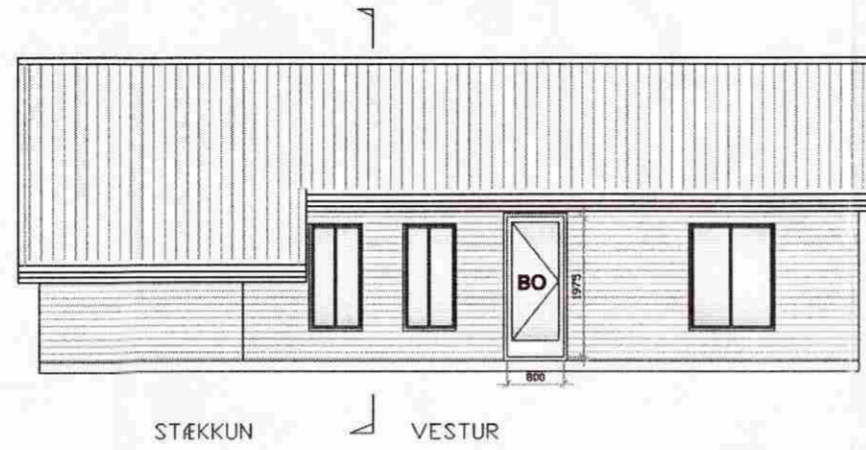

Útlit suður, 1:100

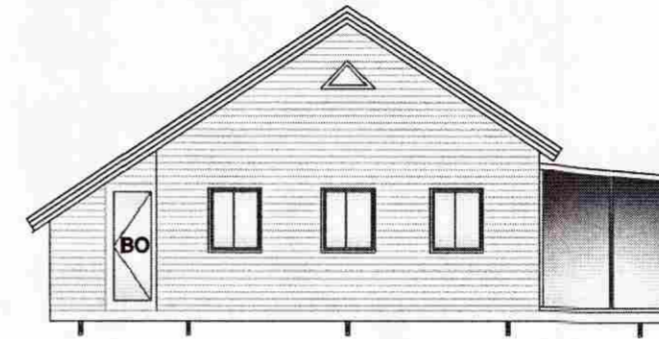

Milliloft, 1:100

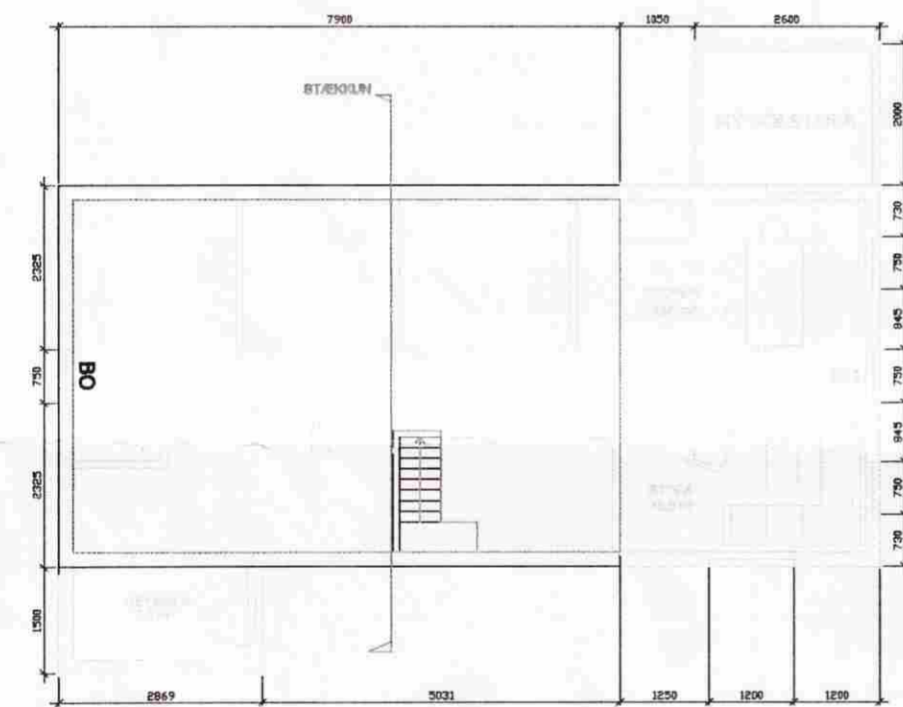

Sneiðing, 1:100

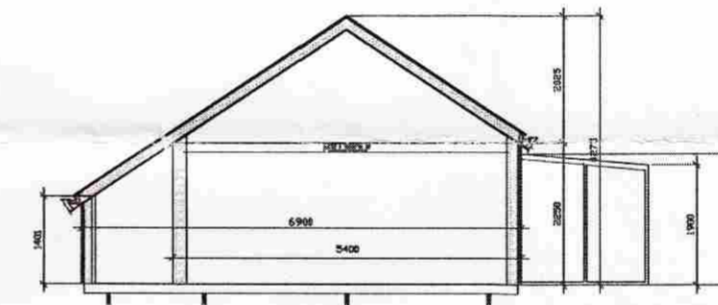

SKÝRINGAR.

HÚS ERU TÍMBURHÚS Á STEYPTUM SÖKKLI, VEGGIR OG ÞÓK SKULU VERA EIÐO, OG KLÆÐNINGAR Í FLOKKI 2. REYKSKINJARAR OG SLÖKKVITÆKI SKAL VERA Í HÚSI. AÐ ÖÐRU LEYTI GILDA SAMÞYKKTIR DEILISKILMÁLAR.

Í ÖLLUM SVEFNHERBERGJUM SKAL VERA ÖFNANLEGUR GLUGGI (BO), SEM UPPFYLLIR GREIN 159 Í BYGGINGAREGLUGERÐ. VIÐ ÞJÖRGUNARÖP Á ANNARRI HÆÐ SKAL VERA BRUNASTIGI SEM UPPFYLLIR ÁKVÆÐI BYGGINGAREGLUGERÐAR. ELDSTÆÐI OG UMBUNADUR ÞESS SKAL UPPFYLLA GREIN 192. HEITUR POTTUR SKAL VERA MEÐ LÆSANLEGUR LOKI OG UPPFYLLA REGLUGERÐARÁKVÆÐI.

SÖKKULL ER ÚR STEINSTEYPU, EN GÓLF ERU TRÉBITAR 60*200, VEGGSTOÐIR 60*160, SPERRUR 60*225. EINANGRUN VERÐI ÞÉTTULL, EN AÐ UTANVERÐU VERÐI VINDPAPPI, LOFTBIL, EN AÐ INNANVERÐU RAKASPERRA. Á SPERRUR KOMI TRÉKLÆDNING, ÞAKPAPPI OG BÁRULJÁRN. UTAN Á VEGGGRIND, ÚTLOFTABA OG MÚSANET, KEMUR LIGGJANDI KLÆDNING. ÚTLOFTUN Á ÞAK SKAL VERA Ø32 RÖR e/a30cm MILLI SPERRA.

SUMARHÚSIÐ ER U.P.B. 82 EFTIR STÆKKUN. VARBANDI FREKARI ÚTSKÝRINGAR Á STÆÐUM HÚSSINS ER VÍSAÐ Í SKRÁNINGARTÖFLU FYRIR BYGGINGUNA. ROTÞRÓ SKAL VERA SAMKVÆMT REGLUM UMhverfisstofnunar.

Skráningartafla

Skráningartafla: Búðasund NR.4, Hraunborgum Grímsnesi.					Skrásetjari: Guðni Sigurbjörn Sigurðsson													
Landnúmer: 168764					Kennitala: 250582-4479													
Matshlutanúmer: 01					Útgáfa: 4.01E Dags: 6.7.2009													
Uppskipting og lýsing					Stærðir													
D0	D1	D2	D3	D4	D5	D5M	D6	D7	D8	D9	D10a	D10b	D11	D12	D16	Reiknitala	D17	
Lokun	Rými	Notkun	Höfuðflokun	Eignarhald	Botnflötur	Milliflötur	Stigar	Op	Brúttóflötur	Brúttóflötur	Salarhæð	Salarhæð	Brúttó	Nettóflötur	Birt flatarmál	skiptarúmmáls	Skiptarúmmál	
	hæð-röð	texti			m²	m²	m²	m²	m²	sh < 1,8	min	max	rúmmál m³	m²	m²		m³	
Matshluti					82,3	38,5	0,0	0,0	120,8	33,0				320,8	81,8	87,8		172,920
Botn													15,4					
Sumarbústaður					82,3	38,5	0,0	0,0	120,8	33,0			305,4	81,8	87,8		163,812	
A	0101	Bústaður	N	0101	77,1	0,0	0,0	77,1	7,1	2,25	4,28	225,2	56,1	77,1	2,92			
A	0102	Svefnloft	N	0101		38,5		38,5	33,0	0,00	1,79	69,9	21,1	5,5	0,00		0,000	
A	0103	Sólstofa	N	0101	5,2			5,2		1,82	1,99	10,3	4,6	5,2	1,98		9,108	
B	0104	Pallur	U	0101	10,2			10,2		1,00	1,00							
C	0105	Pallur	U	0101	91,7			91,7		1,00	1,00							
Athugasemdir																		
Sameignir summa																		
Eignarhald																		
Eignarhald	Notkun	Birt flatarmál	Skiptarúmmál	Séreign	Séreign og													
	texti	m²	m³	sameign m³														
0101	Bústaður	87,8	172,920	172,920														
Alls					87,8	172,920	172,920											

Lykilmynd



Sveinn Hjörtsson
Byggingafræðingur EFL
Sími: 699779-5122 | Sími: 4931-5343, 867-2768 | E-mail: sveinn@svv.is

BÚÐASUND_4
HRAUNBORGUM,GRÍMSNESI
BYGGINGAENEFDARTEKNINGAR

Tekn.nr. / Dátum og teikningu / Br. / Dags.
Samþykkt / Sveinn Hjörtsson / 050775-5824

Hönnun: SB / Teiknaði: SB
Dags: 4.6.2009 / Mælikvæði: 1:100 / Tekn.nr.: A-101