

Samp. 26/6 2001

BYGGINGARFULLTRÚ
GRÍMSNES OG GRAFNINGSHREPPS

Hilmar Þinnarson

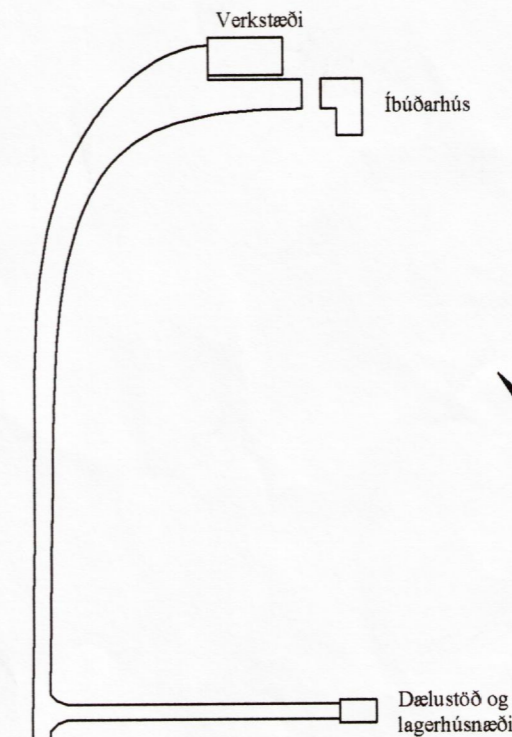
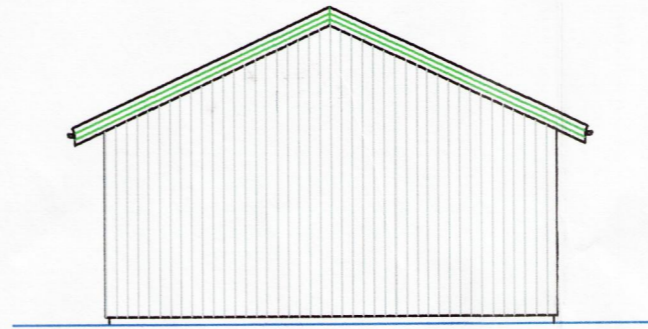
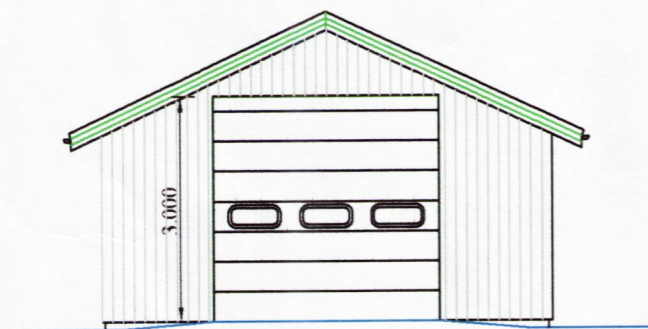

Almennar skýringar:

Efni og gerð:

Sökkull og gólfplata er steipt, aðrir veggir og þak er gert úr timbri. Þak er borðaklætt með báraðri málmklæðningu. Málmklæðning er á útveggjum. Handslökkvitæki staðsetist í sambáði við slökkviliðsstjóra. Raflagnir eru í raflagnagrind í loftum og útveggjum.

Stærðir:

Utanmál alls: 32,0 m
Flatarmál (utanmál): 60,0 m²
Rúmmál: 200,9 m³

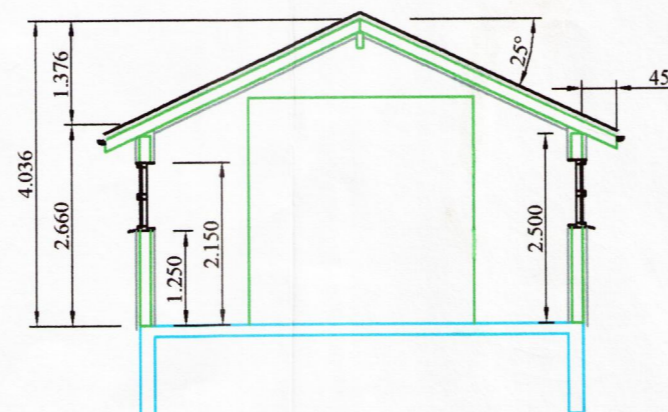
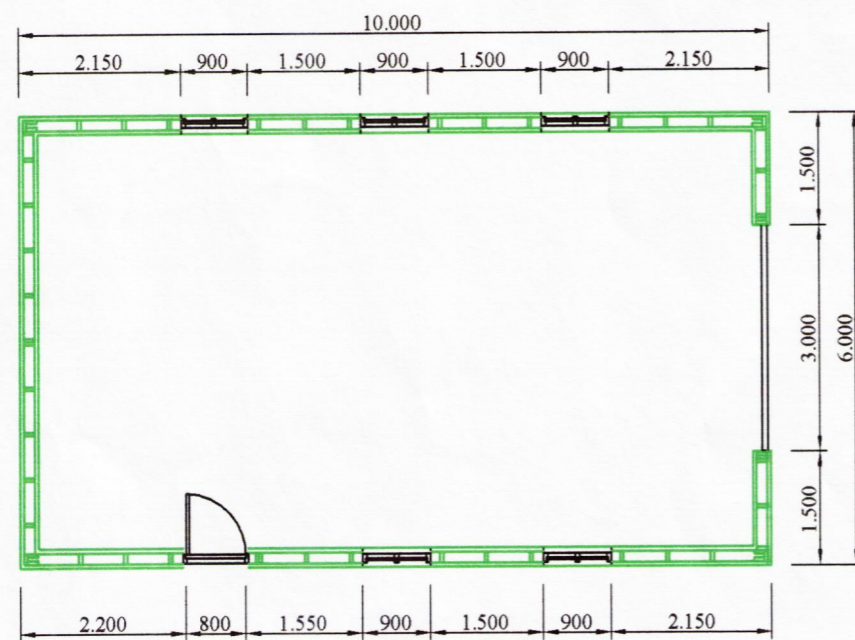

Afstaða 1:2000

VERK: Brjánsstaðir Grímsnesi	BLAÐ NR.: 101
HLUTI: Vélagmýsla. Aðalteikning, grunnmynd og útlit	KVARÐI: 1:100
DAGS: 28. maí 2001	TEIKN: KG
SAMP: <i>I. h. KG</i> 020162-3099	NR.: 010
 Verkfræðistofa Guðjóns Þ. Sigfússonar ehf Austurvegi 44, 800 Selfossi, S: 482 2805, F: 482 3818, Netfang: vegs@simnet.is	