

grunnmynd

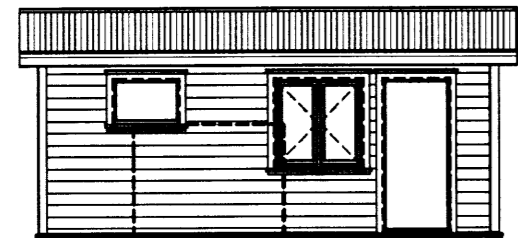

suðurhlíð

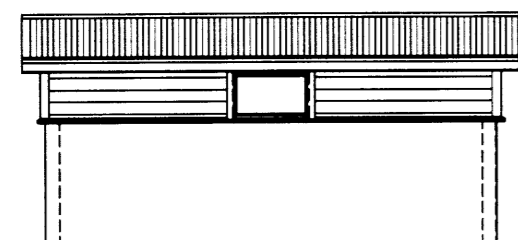

norðurhlíð

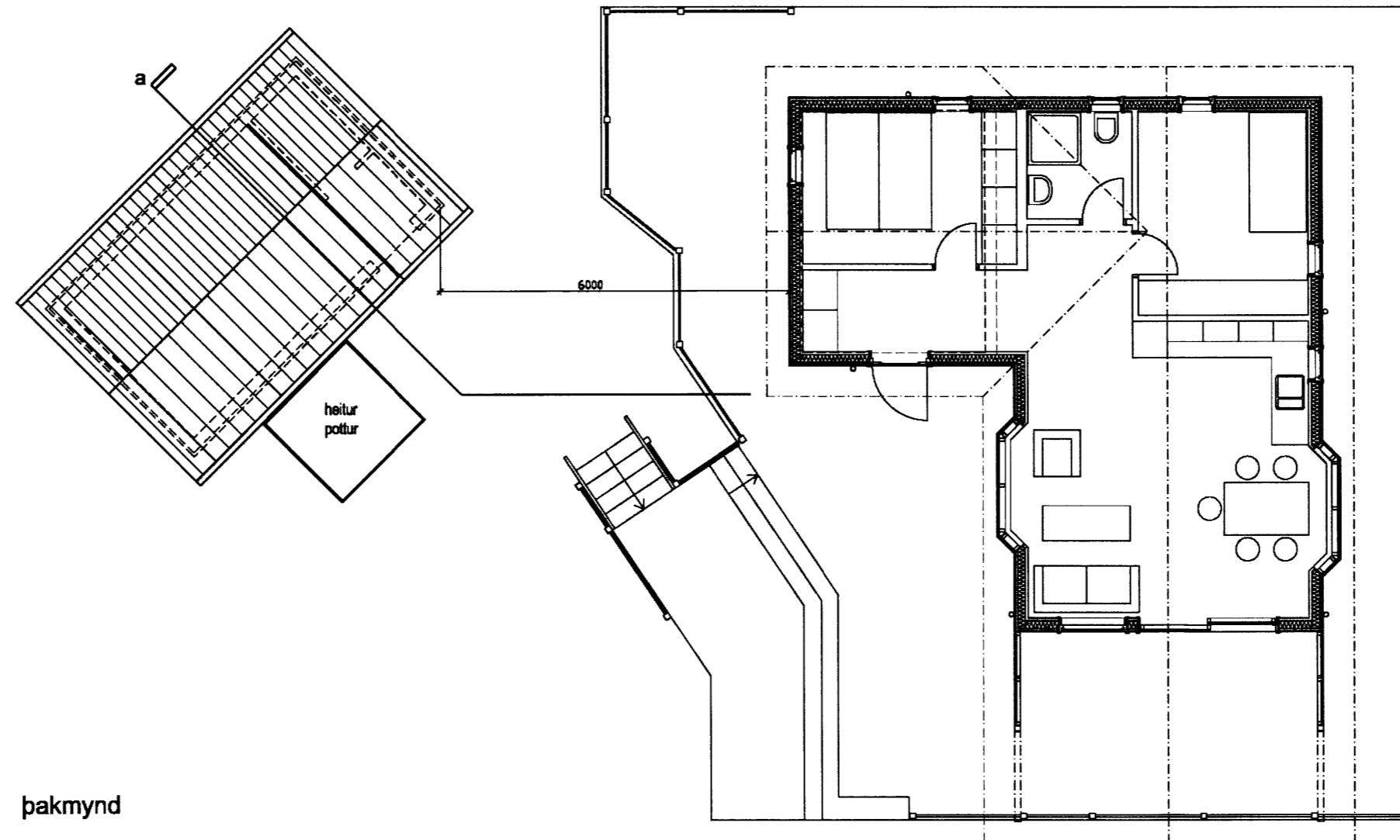

pakmynd

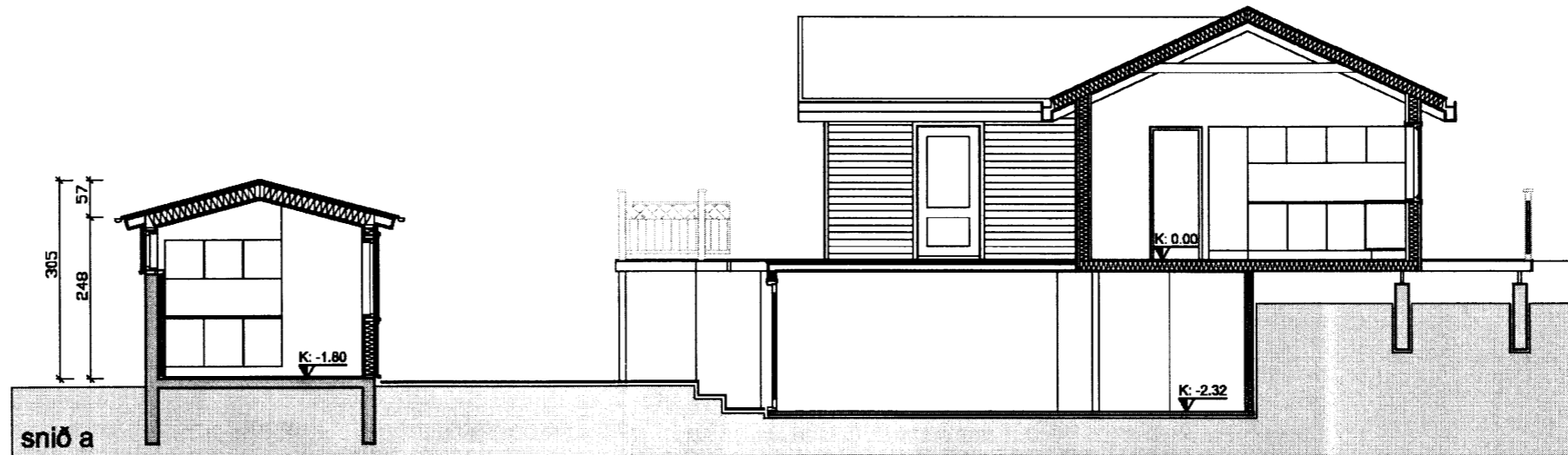

sníð a

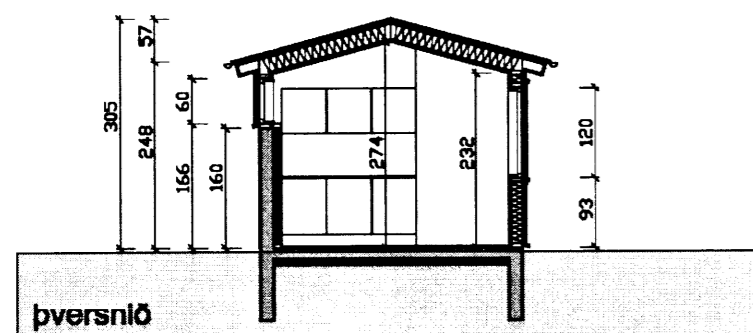

þversníð

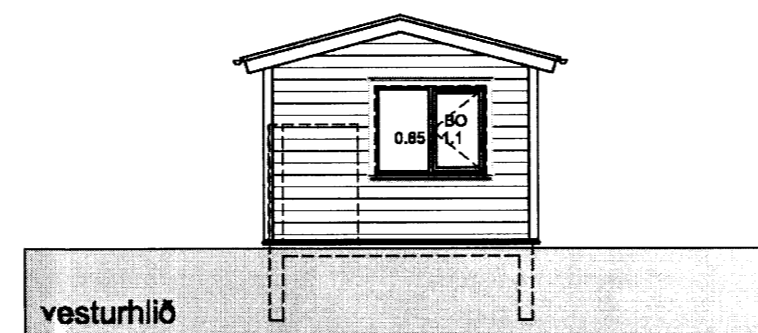

vesturhlíð

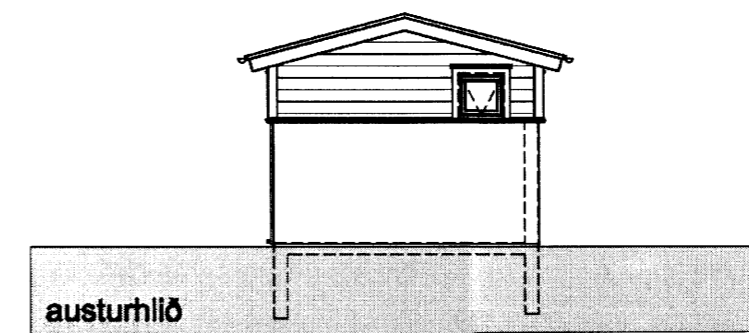

austurhlíð

Byggingarlýsing:

Stigr: 8719-1-12200301

Sótt er um leyfi til að reisa gestahús á lóð við sumarbústað.

Gestahúsið verður byggt ofan á þegar gerða gólfplötu og vegghluta. Veggir eru steypfir í 160cm hæð að norðan- og austanverðu. Veggir eru flísalagðir að utan. Einangrun er undir steyptri gólfplötu.

Útveggir (steypfir): 200mm steypa / 100mm grind / 100mm steinnull / rakaserra / 12mm spónaplötur

Útveggir (löttir): 22mm útveggjapanell / 22mm lektur / 9mm grenikrossviður / 150mm burðargrind / 100mm steinnull / rakaserra / 35 mm rafmagnsgrind / 12mm spónaplötur eða panell.

Innveggir: 70mm grind / 50mm steinnull / 12mm spónaplötur.

Þak: Galvaniserað bárujám, 22mm borðaklæðning / 22mm lektur / 45 x 195mm spærrur / 200mm steinnull / rakaserra / 35 mm rafmagnsgrind / 12mm spónaplötur eða panell.

Gluggar: Tvöfalt einangrunargler og harðvöldarkamar.

Einangrunargildi: Byggingarhlutar uppfylla kröfur byggingareglugerðar um eftirfarandi gildi:

Útveggur:	0.4W/m2K
Þak:	0.2W/m2K
Gluggar:	2.0W/m2K
Gólf á fyllingu:	0.3W/m2K
Útveggir, vegið meðaltal:	0.83W/m2K

Hitun: Gólfhiti (með frostlegi) í flögn undir flísalögðu gólfi.

Frárennsl: Tengist núverandi rotþró.

Stærðir:

Brúttóflatarmál:	22.0 m2
Brúttórúmmál:	60.4 m3
Lóð:	3360 m2
Nýtingarhlutfall (matshluti 01 og 02):	0.037

A Dags. 15.03.2014	Breytt björgunarop
Útg. Dags.	Breyting

konsept ehf

Arí Már Lúðvíksson arkitekt FAI kennitala: 060966 - 6459
 Sporðagrunn 5 104 Reykjavík sími: 696 7880 netfang: konsept@simnet.is

Gestahús
 Brúnavegur 30A Ásgarði Grímsneshreppi

Aðalteikningar

Grunnmynd, sníð og útlit

KVARÐI:	1:100
DAGSETNING:	15.03.2014
TEIKNAD:	al
ÚTGÁFA I GILDI	TEIKNING NÓMER: