

MÓTTAKIÐ
20 SEPT. 2011

UNDIRRITUN SAMRÆMINGARHÖNNUBAR

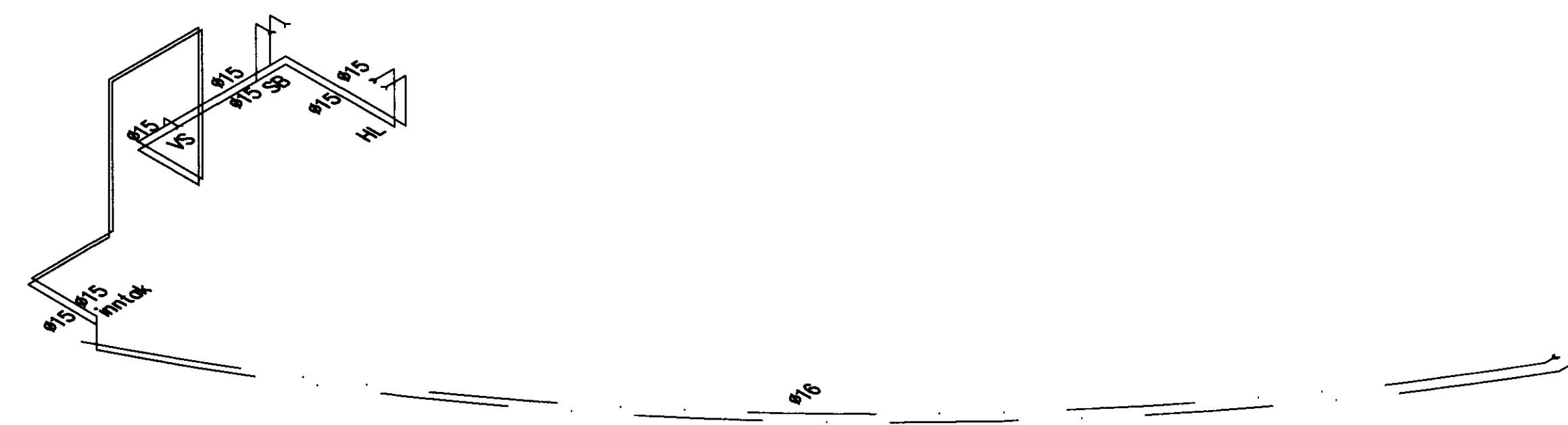

NEYSLUVATNSLAGNIR RÚMMYND

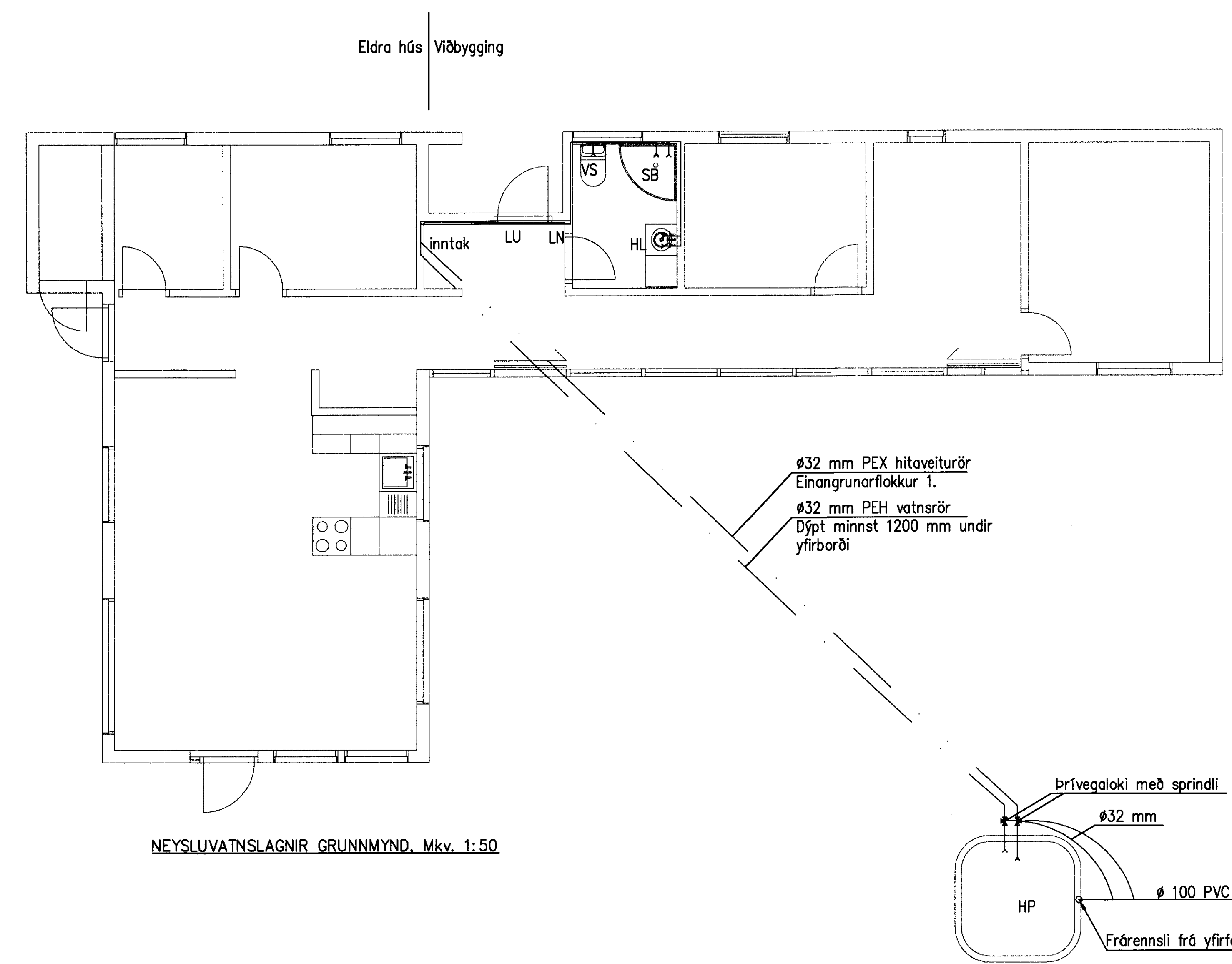

NEYSLUVATNSLAGNIR GRUNNMYND, Mkv. 1:50

NEYSLUVATNSLAGNIR

Neysluvatnslagnir skulu vera álplastpípur tengdar með klemmdum tengistykkjum.

Láréttar pípur skal hengja upp með 1,5 m millibili. Lóðréttar pípur skal festa nálægt töppunarstöðum.

Pípur skulu einangraðar með 20 mm glerullar- eða steinullarhólkum með álkápu

Vatnslagnir skulu þrýstireyndar með köldu vatni og 1 MPa (10 bar) þrýstingi, sem skal standa í 24 tíma.

Lagnir í ídráttarrörum (rör í rörkerfi) eru ál plastlagnir eða plastlagnir með súrefnishimnu.

Vatnslögn í heitapott skal tengt við inntaksgrind með blöndunarteki og afköst 0,7 l/sek.

Setja skal háhitavörn á vatnslögn að heitum potti.

Sjá tengimynd Danfoss fyrir heita potta.

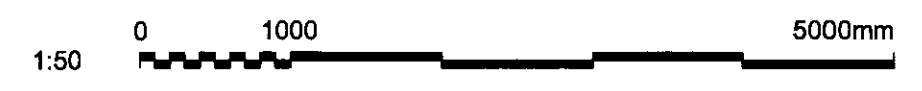

SAMBÝKKT: *[Signature]*

A 2011-09-05 VERKTEIKNING RM RM AS AS

www.verkis.is - sími: +354 422 8000

ÚTG DAGS SKÝRINGAR TEIK HANN RÝNT SAMÞ

Brúnavegur 6
Grímsnes- Og Grafningshreppi
Viðbygging við sumarhús
Neysluvatnslagnir
Rúmmynd og grunnmynd

VERKFAANG 09266 TEIKNING M40.204 A

© Öll réttindi og öftrun teikningar, að hluta eða í heild er höfð skriflegu leyfi höfundar