

ÞAK:
 BÄRADJÄRN
 ÞAKPAPPI
 KLÆDNING 25 X 150 MM
 SPERRUR 48 X 198 MM BURDARVIDUR
 LOFTRÁS
 EINANGRUN STEINULL 60 X 25MM
 EINANGRUN STEINULL 60 X 150MM
 RAKAVÖRN 100%
 GRIND (LAGNIR)
 PANELKL. EDA KROSSVIDUR

VEGGIR:
 LÖDRÉTTKLÆDNING
 LOFTRÁS
 KROSSVIDUR RAKAPOLINN
 BURDARVIDUR 48 X 98 MM Í VEGGJAGR.
 EINANGRUN STEINULL 100 MM
 RAKAVÖRN 100%
 GRIND (AFRÉTTING RAFMAGN)
 PANELKLÆDNING EDA KROSSVIDUR

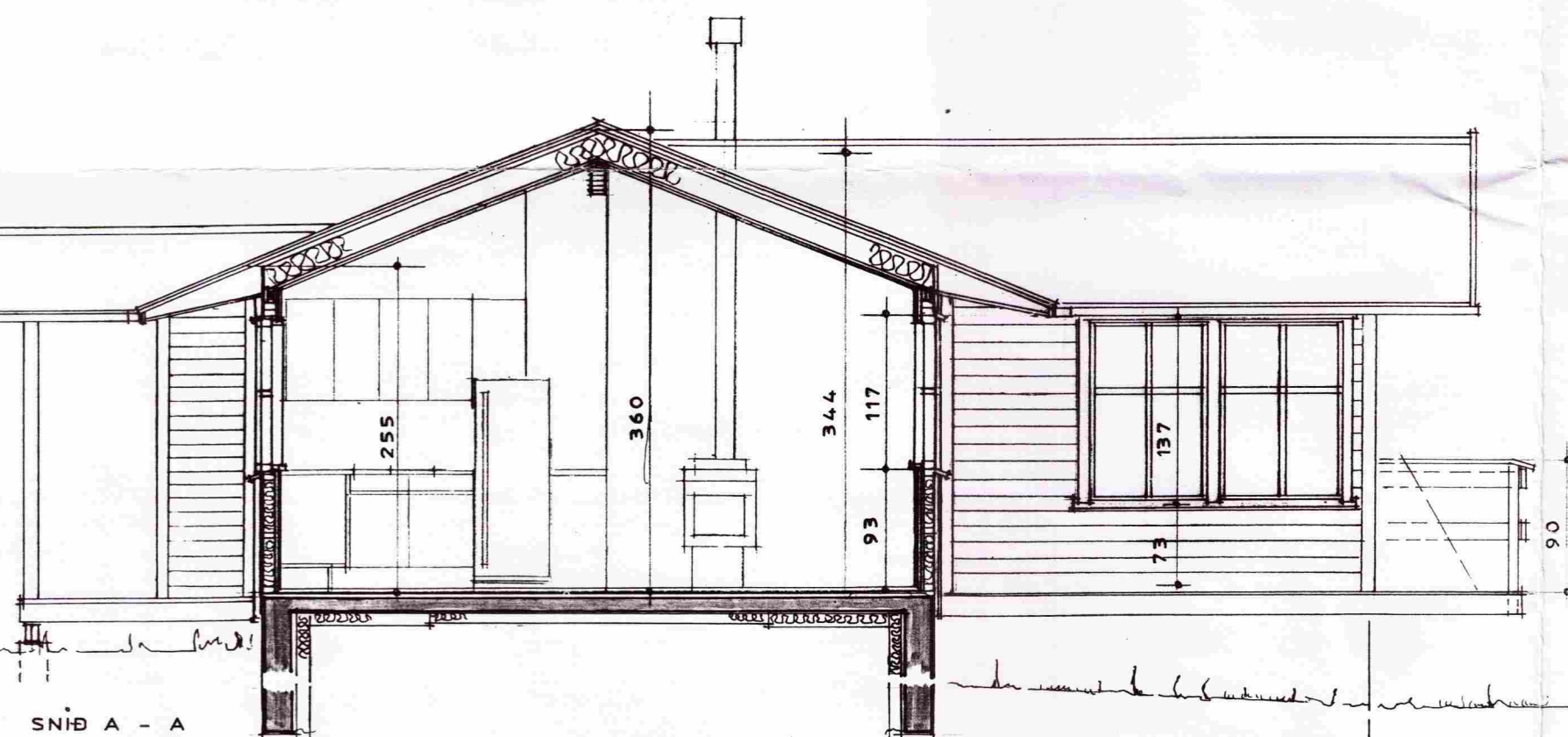

SÖKKLAR - GÖLF:
 SÖKKLAR OG GÖLFPLATA ÚR
 JÄRNBENTRI STEINSTEYPU
 EINANANGRA SKAL NIDUR MED
 SÖKKLUM OG UNDIR GÖLFPLÖTU
 MÍÐAÐ ER VÍÐ AÐ GÖLFPLATA SÉ
 VÉLPÜSSUÐ

FESTINGAR Á GRIND:
 VINKLAR BOLTADIR Í STEINSTEYPU
 VÍÐ LÖDRÉTTAR UPPISTÖÐUR Í
 HÚSGRIND EINNIG SKAL BOLTA NIDUR
 LÁRÉTTANN LEIDARA Í HÚSGRIND
 VÍÐ GÖLFPLÖTU MILLI LEIDARA OG
 GÖLFPLÖTU SKAL VERA TJÖRUPAPPI

FRÁRENNSLI:
 FRÁGANGUR - STADSETNING OG GERÐ
 ROTÞRÖAR SKAL FARID EFTIR REGLUGERÐ
 HEILBRIDISYFIRVALDA.

HÚSID SKAL BYGGJA SAMKV.
 BYGGINGAR - BRUNA - HEILBRIGDISREGLUGERÐ
 OG SKIPULAGS - SKILMÁLUM.

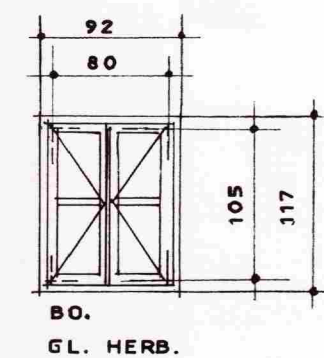

B.O.
 GL. HERB.

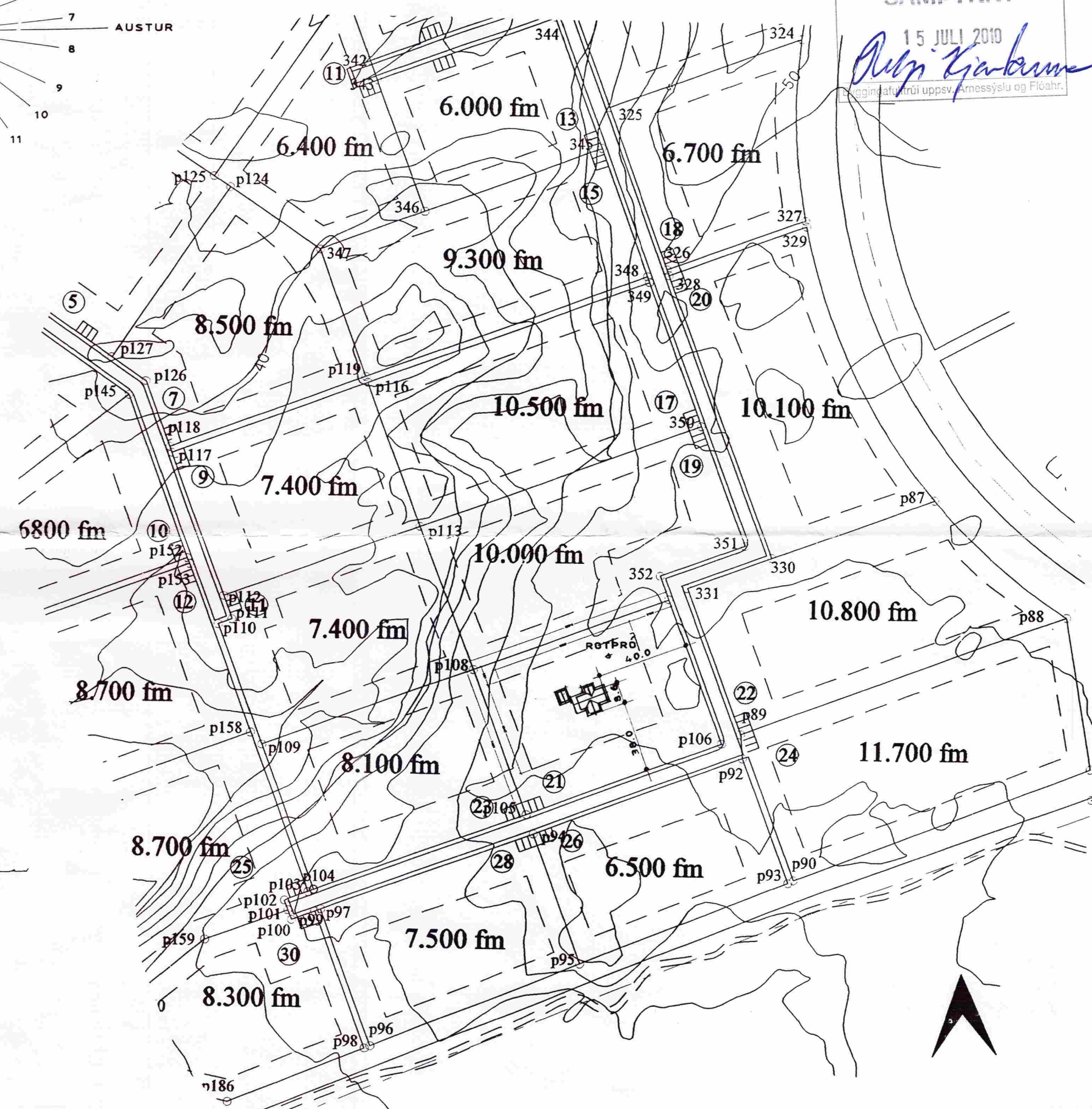
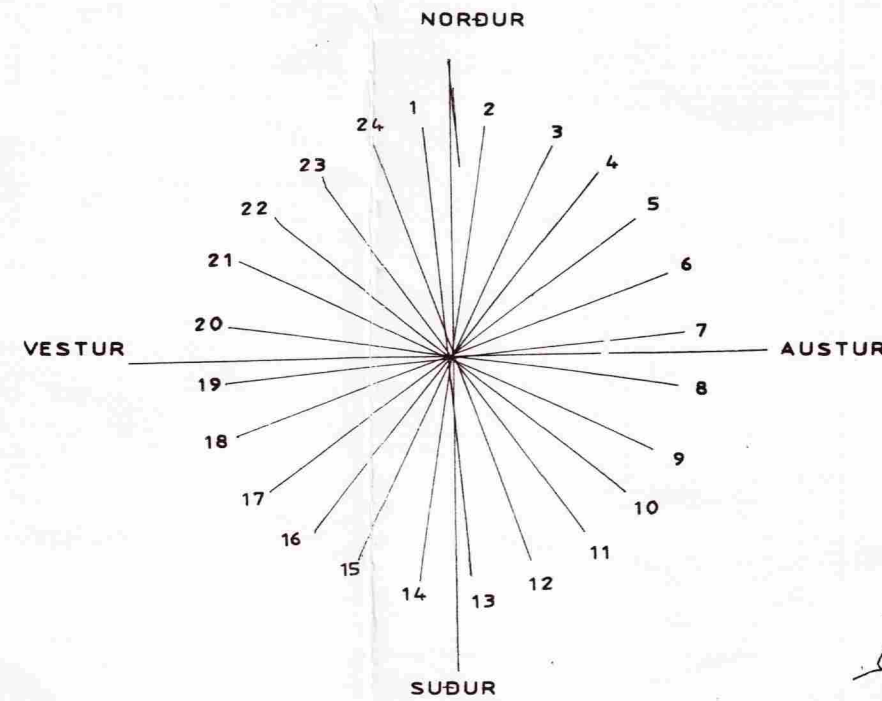

Samþykkt
 27 JUNI 2006
Róbert Karlsson
 Byggingarfulltrúi uppsveita Árnessýslu

SAMÞYKKT
 15 JULI 2010
Róbert Karlsson
 Byggingarfulltrúi uppsveita Árnessýslu og Flóahé.

Verkefni: DVERGAHRAUN 21, GRÍMSNES OG GRAFNÍNS	Teikn. númer: 20/5
SNID 1 : 50	Dags. JUNI 2006
AFSTÖÐUMYND 1 : 500	e-mail: robert@arkoteiknistofa.is
ARKO TEIKNISTOFA Langhóltsveg 109-104 Rvk. Sími: 588-2500 GSM: 894-6565 Fax: 588-2501	
Jón Róbert Karlsson · KT: 020141-3449 <i>Jón Róbert Karlsson</i>	
Br.	