

Almennur frágangur festingar sperru við vegg 1:10

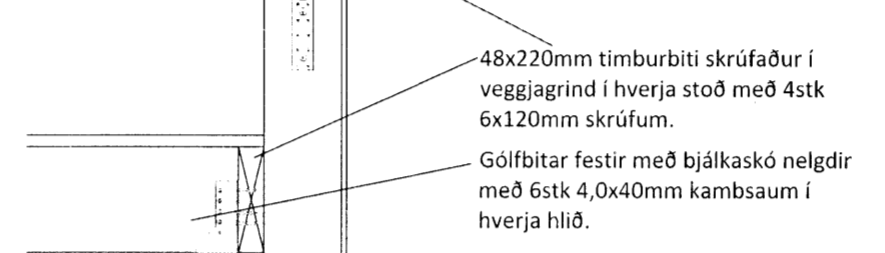

Almennur frágangur milligólfi 1:10

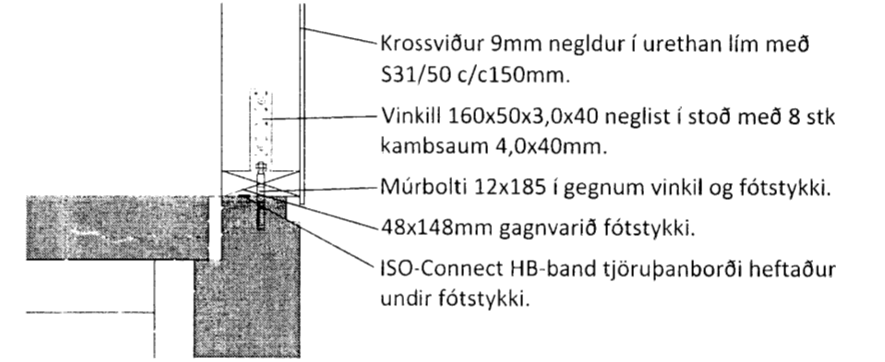

Almennur frágangur fótstykki 1:10

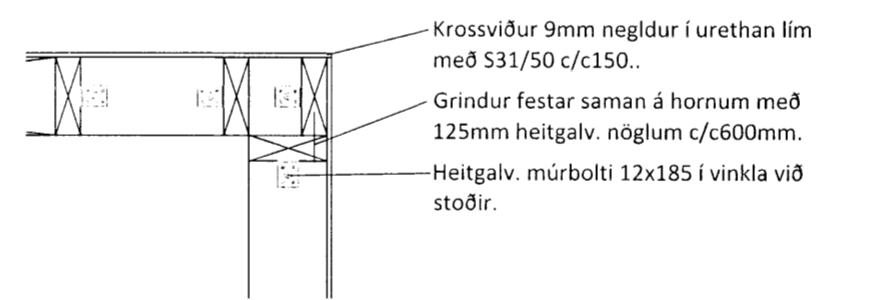

Almennur frágangur á úthornum veggja 1:10

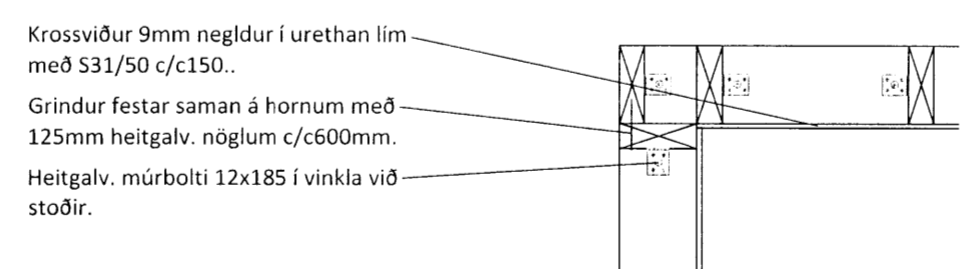

Almennur frágangur á innhornum veggja 1:10

Skipulags- og byggingarfrúltrúi Uppsveita bs.
Yfirfarið
13 MAJ 2014

Nr.	Dags.	Breyting	Hannað

Útveggir hússins eru byggðir úr 48x148mm timburstoðum með mesta millibili stoða c/c600mm. Allar stoðir skal festa með 125mm nöglum og vinklum 160x50x3,0x40 negldum með 8stk í efri flangs og með 12x185mm múrbolta í neðri flangs sem fer í gegnum fótstykki og ofan í sökkul. Vinkla skal stoðir að ofan með sömu vinklum, negldir eins í efri frangs en boltaðir í gegnum tvöfalt yfirstykki með 12x120mm borðboltum. Utan á útveggi skal setja 9mm krossvið til vindstífging og sem vindvörn sem neglist í urethan líim með S31/50 c/c 150mm.

Öll fótstykki veggjagrindar skal vera gagnvarið.
 Allur saumur skal vera heitgalvanhúðaður.

Innveggir hússins eru úr 45x70mm timburstoðum með mestu lengd milli stoða c/c400mm. Innveggir bera uppi milligólfið. Milligólfið er úr 48x200mm timburbitum með mestu lengd á milli bita c/c400mm. Milligólf er klætt með 22mm nótuðum spónaplötum.

Verkefni: Fristundahús	
Heimilisfang: Dvergahraun 23, Miðengi Árnessýslu	
Teikning: Útveggir, innveggir og milligólf	Hannað: Guðni Teiknað: Húnbogi Mælikvæði: sjá teikr Bláastærð: A2 Dags: 05.05.2014 Verk. Nr.: XX-XXXX
Undirskrift og kennitala hönnuðar: <i>Guðni S. Sigurðsson 150582-4474</i>	
Undirskrift og kennitala hönnunarstjóra:	
Guðni S. Sigurðsson Sélas 13, 260 Reykjanesbæ Sími: 868-0528 Netfang: www.msb.is	Teikning nr.: 202
	Útgáfa: 1

*ÖSKULUR KÖS UÐ ER ALNAN RETT A TEBNINDUR. F ÖL ÖDUR ER HÁ SKRIF EÐU SAMTÖK