

LIÓTTEKID  
30 JULI 2009  
Byggingafultrúi uppsv. Ámessýslu og Flóahf.

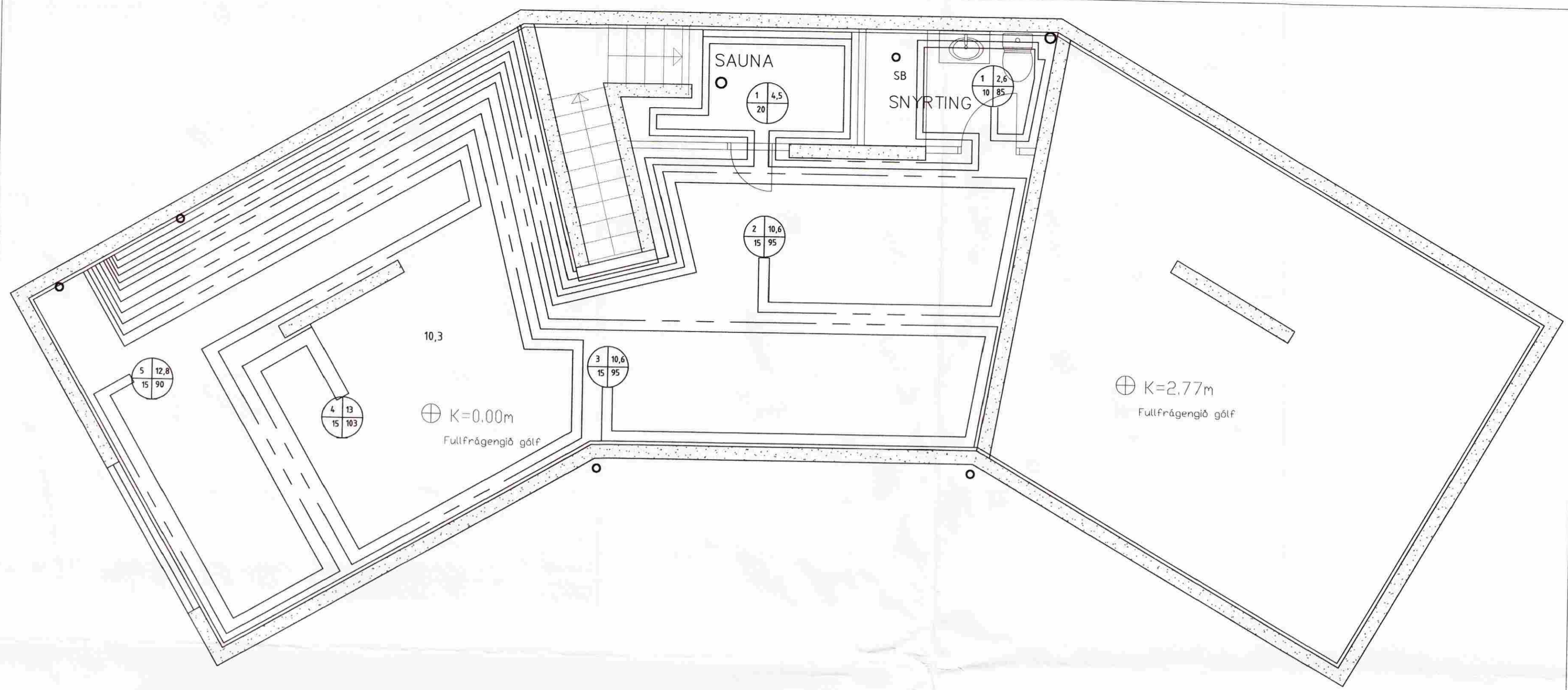

Skýringar :

Gólfhiti.

Nota skal viðurkenndar pípur frá Rb-vottun , pípur Ø20x2mm pePex eða pp og lagnir skulu vera með viðurkenningarvottorð frá Rb. Hitanemi í herbergi sem tengist í stjórnstöð og þaðan í loka á dreifikistu t.d. gjacomini, rehau á (hita,þrýstimelar og loftskrúfur) dreifikistu þar sem fleiri en ein hitaslaufa er, skal sameina hitanema þegar fleiri en hitaslaufur eru í einu rými eða herbergi. Hitanemar í herbergjum eru þráðlausir og nema boð frá mótrolukumlokum á dreifikistu. Fara skal eftir leiðbeiningum framleiðenda um niðurlögn ,festingum og annað sem til fellur um frágang gólfhita.

Gólfílagð leggst í botnplötu með 75mm einagrunn undir plötu. Fjarlægð á yfirborði pípu verði 3-4cm frá yfirborði plötu. festa skal rækilega lagnir í járnagrind, hafa skal þrýsting á pípum við niðurlögn steypu 10 bör.

Skýringar á gólfhitslaufum

nr	m2	nr	m2
c/c	L	c/c	L

nr , herbergisnúmer  
m2 , stærð viðkomandi herbergis  
c/c , fjarlægð á milli röra á viðkomandi slöngu.  
L , lengd á viðkomandi slöngu.

Niðurlagning á gólfhita

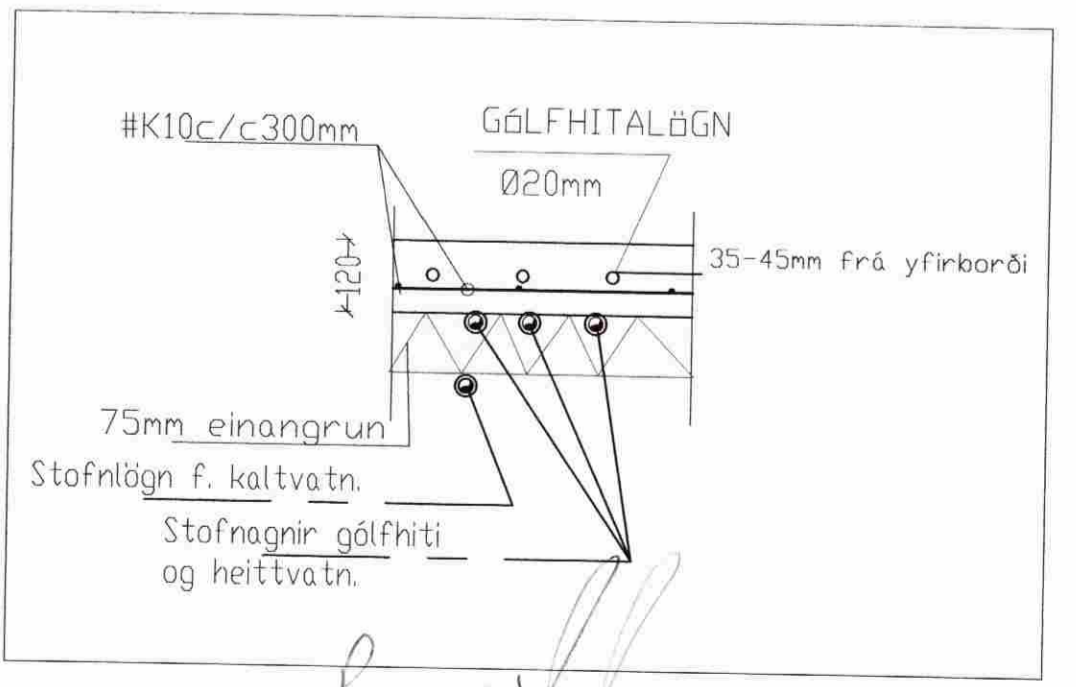
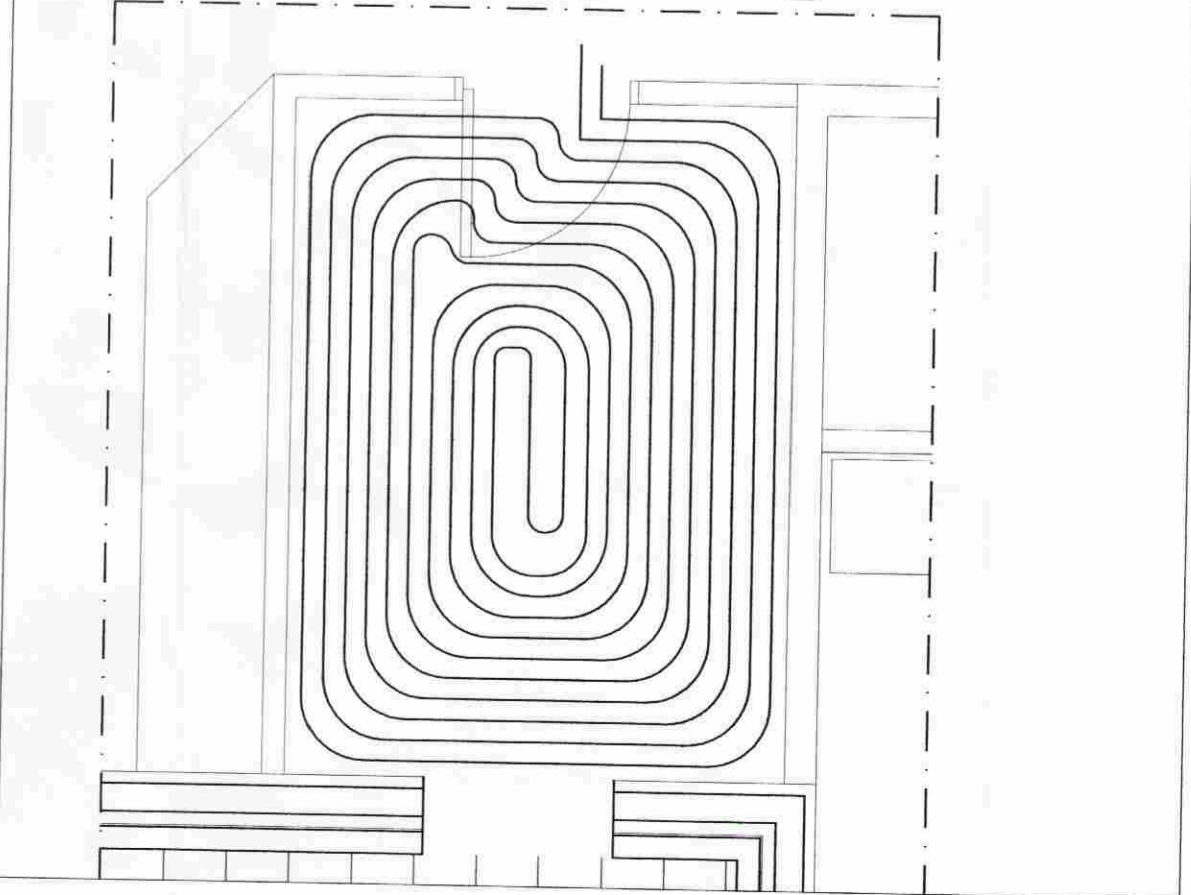

Breytingar			DVERGAHRAUN 7 MIDENGL, GRÍMSNESI	
Nr.	Dags.	Nafn		
			Tæknipjónusta Ragnars G Gunnarssonar ehf.	
			Smíðjuveg 11 sí 544 5350 ragnargg@simnet.is	
			Mkv. 1:50	
			Nr. 12	
			Dags. 2009.07.24	
			kt.:110947-2839	

*Handwritten signature*

Gólfhiti í kjallara,  
og skýringar.