

Útlit Suður
Mkv: 1:100

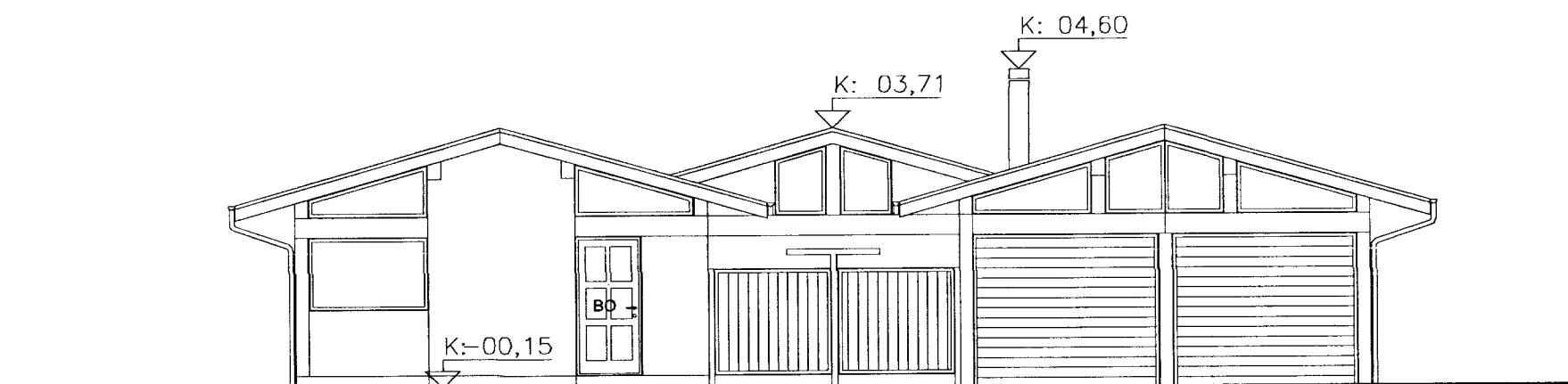

Útlit Austur
Mkv: 1:100

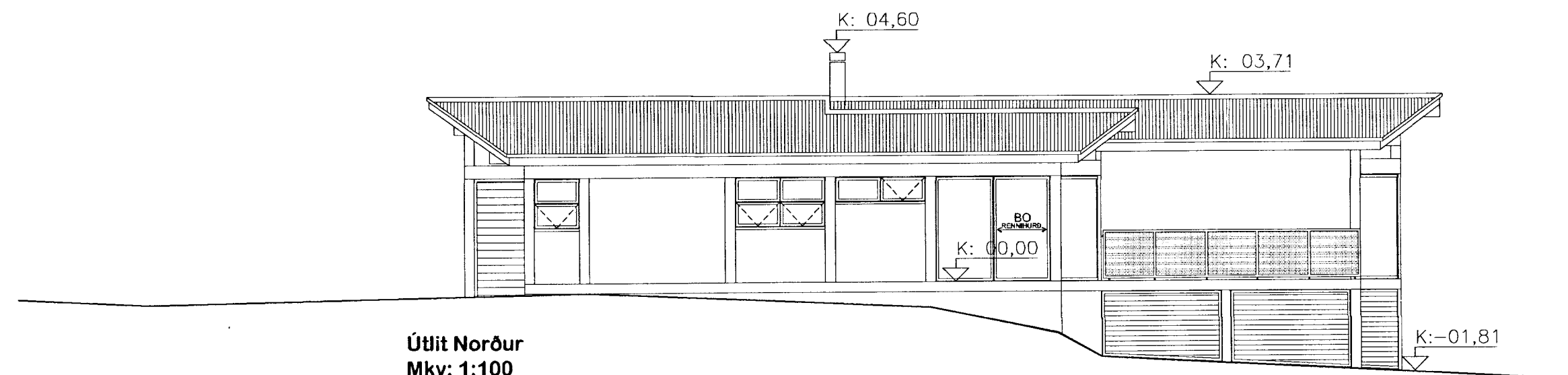

Útlit Norður
Mkv: 1:100

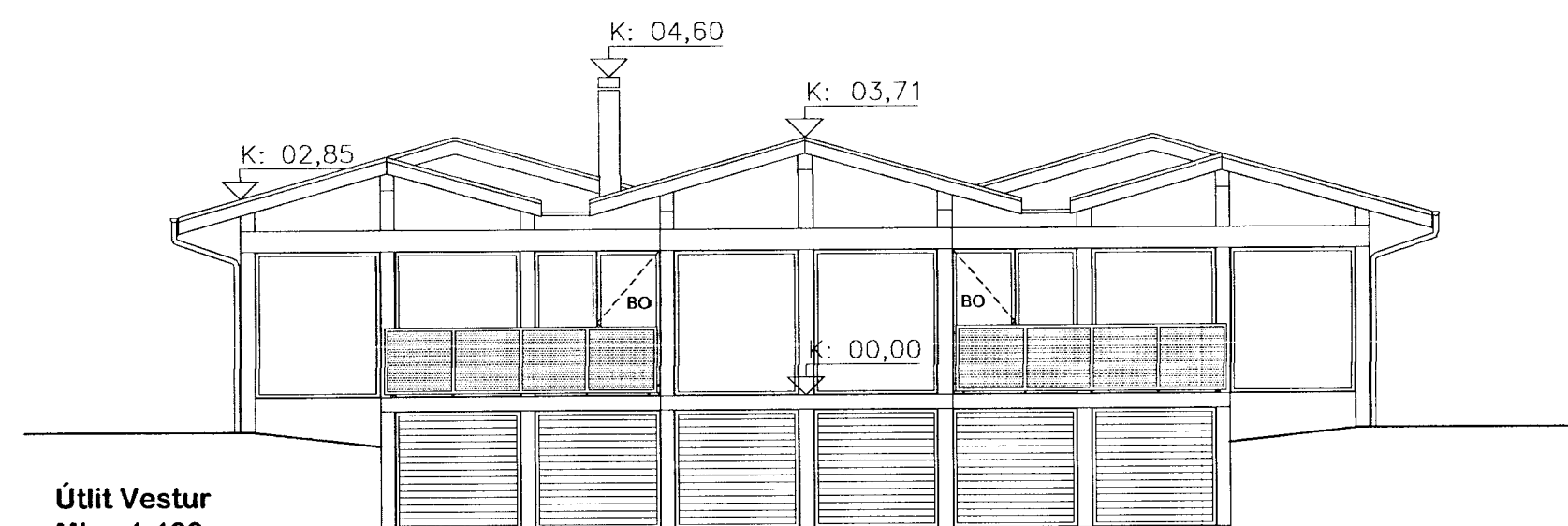

Útlit Vestur
Mkv: 1:100

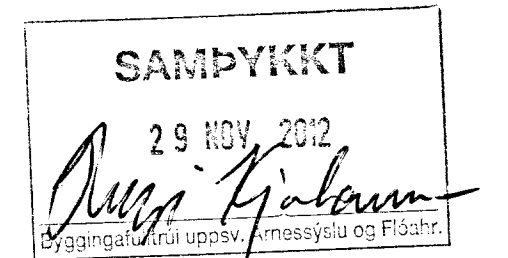

BYGGINGARLÝSING:

Sumarhúsið er staðsteypt, botnplata, allir útveggir, aðrir burðaveggir, gólfplata. Undir botnplötu er 75mm frauðplast. Þakvirki er með límtésburðarbita (samkvæmt útreikningum verkfæðings), á milli límtésbitana koma 45x220mm tímursperrur sem eru á 600mm millibili, með 200mm steinullareinangrun á milli. Á sperrur, að inna, kemur rakavarnalag sem er svo klætt með furupanil á 45x45mm afréttingargrind/raflagnagrind. Þakið verður klætt með 25x150mm timbri, gert vatnshelt með tjörupappa og klætt með aluzinkhúðuðu bárujúarni. Þakið verður loftræst í samræmi við byggingarreglugerð. Kólnunartala þaks er að hámarki 0,2 W/m²C. Allir útveggir jarðhæðar eru einangraðir að utan m. 100mm steinull og þússaðir með múrblöndu. Kólnunartala allra útveggja er að hámarki 0,4 W/m²C. Sökkjar eru m. 100mm einangrun undir loftræstan takkadúk. Allir gluggar og rennihurðir í útveggjum eru álklæddir timbur-gluggar (Ideal combi), settir í og þéttir eftir uppsteypu. Kólnunartala samkvæmt reglugerð. Allar byggingareiningar (húseiningar, húshlutar, byggingarhlutar, s.s. gluggar og ofnar) sem framleiddir eru í verksmiðju eða á verkstæði skulu ávallt bera vottun skv. ákv. í gr. 120 í byggingarreglugerð. Að innan eru veggir múraðir, en léttrir veggir hlaðnir og múraðir, ásamt veggjum úr málmgrind klæddir m. tvöf. gipsplötum. Öll gluggalaus rými eru loftræst. skv. reglugerð. Inntök rafmagns, hitaveitu og vatns eru frágengin skv. reglugerð. Niðurföll í votrymum eru frág. skv. reglugerð. Eldstæðið skal vera samkvæmt gr. 192 og 193 í byggingarreglugerð og með vísan til leiðbeininga Brunamálastofnunar Rgl. nr. 1163/2006, 34. **Eldvarnir og björgunar / öryggisráðstafanir:** Allar klæðningar í húsinu eru amk. í flokki 2. Reykskynjarar eru í öllum rýmum. ÍST-EN3 Handslökkvitæki samkvæmt 165. gr byggingarreglugerðar.

BO : Björgunarop
R : Reykskynjari
LR : Loftræsting

BRÚTTÓSTÆRÐIR:

Hús :151,6m² :428,388m³

Staðgreinir : 28400170
Landnúmer : 219735

Heild verkefni:					
Brekur 17, Grímsnes- og Grafningshreppur.					
Verkefni:					
Sumarhús.					
Heild teikningar:					
Útlit.					
Dags:	27.09.12	Hannað:	SPJ	Yfirfarið:	SPJ
Teiknað:		SPJ			
Sturla Þór Jónsson Arkitekt FAÍ					
Þorlaksgeisla 29, 113 Reykjavík, Sími 695-1752, sturla.jonsson@gmail.com, KT:280465-4459					
Bláaustaró:	Mælavaró:	Vorsnúmer:	Númer teikningar:	Breiting:	
A2	1:100	1059	1059-01-003		