

SAMPYKKT

29 NOV. 2012

Sturla Þór Jónsson
Byggingafræðingur og hönnuður

BYGGINGARLÝSING:

Sumarhúsið er staðsteypt, botnplata, allir útveggir, aðrir burðaveggir, gólfplata. Undir botnplötu er 75mm frauðplast. Þakvirki er með límtésburðarbita (samkvæmt útreikningum verkfæðings), á milli límtésbitana koma 45x220mm tímursperrur sem eru á 600mm millibili, með 200mm steinullareinangrun á milli. Á sperrur, að innna, kemur rakavarnalag sem er svo klætt með furupanil á 45x45mm afréttingargrind/raflagnagrind. Þakið verður klætt með 25x150mm timbri, gert vatnshelt með tjörupappa og klætt með aluzínkhúðuðu bárujárn. Þakið verður loftræst í samræmi við byggingarreglugerð. Kólnunartala þaks er að hámarki 0,2 W/m²C.

Allir útveggir jarðhæðar eru einangraðir að utan m. 100mm steinull og þússaðir með múrblöndu. Kólnunartala allra útveggja er að hámarki 0,4 W/m²C.

Sökkklar eru m. 100mm einangrun undir loftræstan takkadúk. Allir gluggar og rennihurðir í útveggjum eru álkæddir timbur-gluggar (Ideal combi), settir í og þéttir eftir uppsteypu. Kólnunartala samkvæmt reglugerð.

Allar byggingareiningar (húseiningar, húshlutar, byggingarhlutar, s.s. gluggar og ofnar) sem framleiddir eru í verksmiðju eða á verkstæði skulu ávalt bera vottun skv. ákv. í gr. 120 í byggingar-reglugerð.

Að innan eru veggir múraðir, en léttir veggir hlaðnir og múraðir, ásamt veggjum úr málmgrind klæddir m. tvöf. gipsplötum.

Öll gluggalaus rými eru loftræst. skv. reglugerð. Inntök rafmagns, hitaveitu og vatns eru frágengin skv. reglugerð.

Niðurföll í votrymum eru frág. skv. reglugerð.

Eldstæðið skal vera samkvæmt gr. 192 og 193 í byggingar-reglugerð og með vísan til leiðbeininga Brunamálastofnunar Rgl. nr. 1163/2006, 34.

Eldvarnir og björgunar / öryggisráðstafanir:

Allar klæðningar í húsinu eru amk. í flokki 2.

Reykskynjarar eru í öllum rýmum.

ÍST-EN3 Handslökkvitæki samkvæmt 165. gr byggingareglugerðar.

BO : Björgunarop

R : Reykskinjari

LR : Loftræsting

BRÚTTÓSTÆRÐIR:

Hús :151,6m² :428,388m³

Staðgreinir : 28400170

Landnúmer : 219735

Held verks:
Brekkur 17, Grímsnes- og Grafningshreppur.

Vorleiti:
Sumarhús.

Held teikningar:
Snið A-A og B-B.

Dags: 27.09.12 Hannað: SBJ Yfirráð: SBJ Teiknað: SBJ

Sturla Þór Jónsson Arkitekt FAÍ

Postfangsgæsla 29, 113 Reykjavík, Sími 695-1752, sturla.jonsson@gmail.com, KT:280465-4459

Bláustærð:	Mælikvarði:	Verkunúmer:	Númer teikningar:	Breiting:
A2	1:100	1059	1059-01-004	

Sturla Þór Jónsson

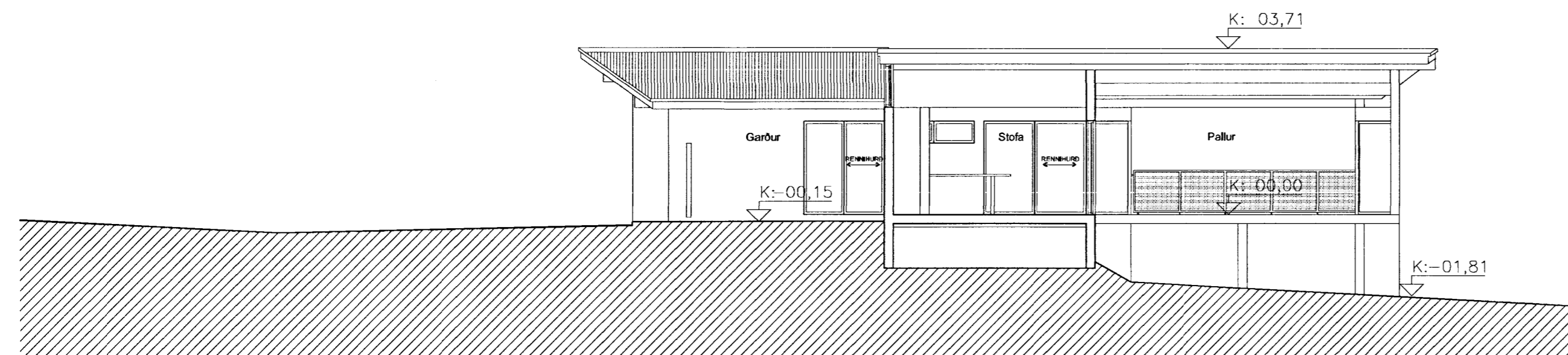

Snið B-B
Mkv: 1:100

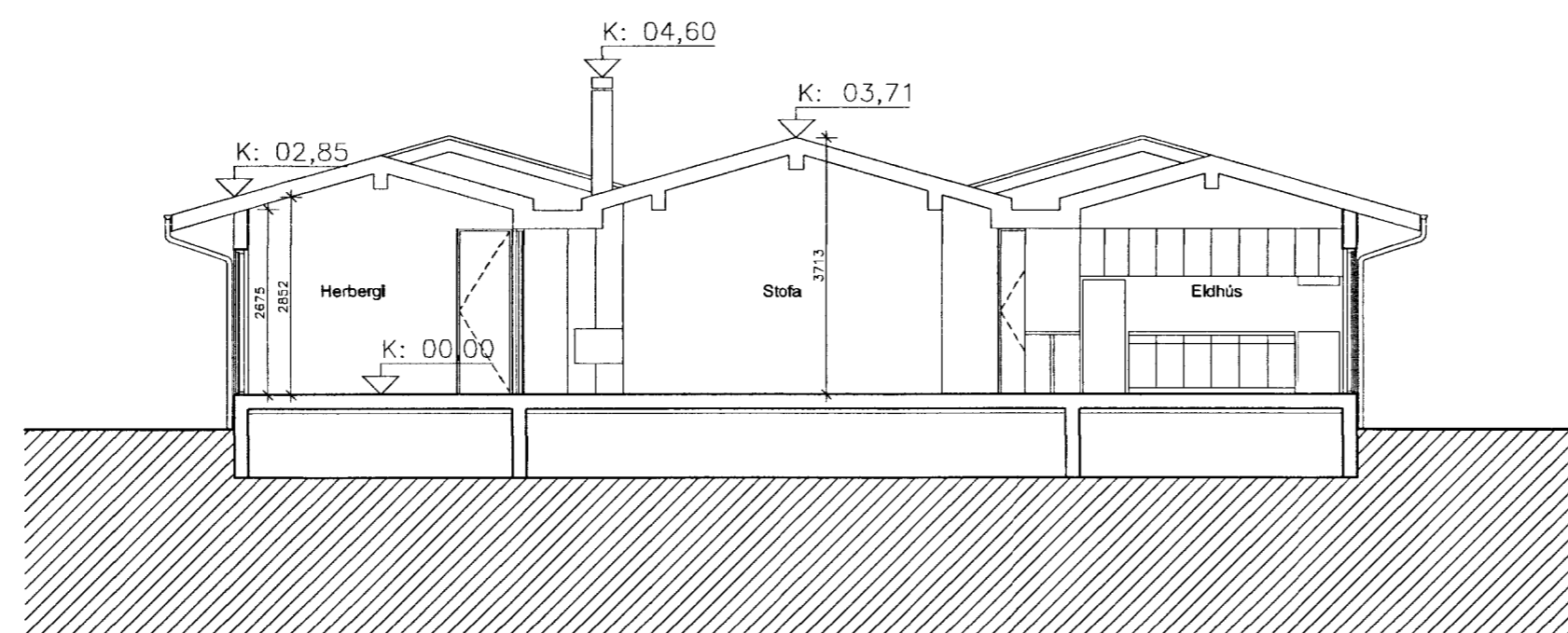

Snið A-A
Mkv: 1:100